



ที่ ฉข ๐๐๑๙/๑๒๗

สำนักงานพัฒนาชุมชนจังหวัดฉะเชิงเทรา
ถนนเรืองวุฒิ ฉข ๒๔๐๐๐

๒๐ มีนาคม ๒๕๖๗

เรื่อง การขออนุญาตใช้พื้นที่ราชพัสดุ

เรียน พัฒนาการอำเภอพนมสารคาม

สิ่งที่ส่งมาด้วย แบบสำรวจรายการอาคาร/สิ่งปลูกสร้างของรัฐที่ปลูกอยู่บนที่ดินที่มีใช้ที่ราชพัสดุ
(แบบ ทร.๐๕) จำนวน ๑ ชุด

ด้วยศูนย์พัฒนาเด็กเล็กบ้านโคกหัวข้าว สังกัดเทศบาลตำบลท่าถ่าน ตั้งอยู่หมู่ที่ ๓ ตำบลท่าถ่าน อำเภอพนมสารคาม จังหวัดฉะเชิงเทรา ได้รับการถ่ายโอนจากกรมการพัฒนาชุมชนตามประกาศคณะกรรมการกระจายอำนาจให้แก่องค์กรปกครองส่วนท้องถิ่น เรื่อง แผนปฏิบัติการกำหนดขั้นตอนการกระจายอำนาจให้แก่องค์กรปกครองส่วนท้องถิ่นโดยอาคารศูนย์พัฒนาเด็กเล็กดังกล่าวยังไม่ได้ขึ้นทะเบียนและสังคิน อาคาร/สิ่งปลูกสร้างจากสำนักงานธนารักษ์พื้นที่ฉะเชิงเทรา จึงขอความอนุเคราะห์มายังสำนักงานพัฒนาชุมชนจังหวัดฉะเชิงเทรา พิจารณาส่งคินอาคารศูนย์พัฒนาเด็กเล็กบ้านโคกหัวข้าวให้กับสำนักงานธนารักษ์พื้นที่ฉะเชิงเทรา

สำนักงานพัฒนาชุมชนจังหวัดฉะเชิงเทรา ได้ประสานกับสำนักงานธนารักษ์พื้นที่ฉะเชิงเทราแล้ว ได้รับทราบว่าอาคารศูนย์พัฒนาเด็กเล็กบ้านโคกหัวข้าวยังไม่ได้ขึ้นทะเบียนและสังคิน อาคาร/สิ่งปลูกสร้าง จึงต้องดำเนินการขอขึ้นทะเบียนอาคาร/สิ่งปลูกสร้างจากสำนักงานธนารักษ์พื้นที่ฉะเชิงเทราเป็นลำดับแรกก่อนจึงจะดำเนินการสังคินได้ เพื่อให้การดำเนินการขอขึ้นทะเบียนอาคารศูนย์พัฒนาเด็กเล็กบ้านโคกหัวข้าว สังกัดเทศบาลตำบลท่าถ่าน เป็นไปด้วยความเรียบร้อย จึงมอบหมายให้ พัฒนาการอำเภอพนมสารคาม ดำเนินการจัดทำแบบสำรวจรายการอาคาร/สิ่งปลูกสร้างของรัฐที่ปลูกอยู่บนที่ดินที่มีใช้ที่ราชพัสดุ (แบบ ทร.๐๕) รายละเอียดตามสิ่งที่ส่งมาด้วย ส่งให้สำนักงานพัฒนาชุมชนจังหวัดฉะเชิงเทรา ภายในวันที่ ๒๕ มีนาคม ๒๕๖๗

จึงเรียนมาเพื่อดำเนินการ

ขอแสดงความนับถือ

(นายปัทมธร ล่ามแขก)

พัฒนาการจังหวัดฉะเชิงเทรา

กลุ่มงานประสานและสนับสนุนการบริหารงานพัฒนาชุมชน

โทร./โทรสาร ๐-๓๘๕๑-๑๒๓๘





แบบสำรวจรายการอาคาร/สิ่งปลูกสร้างของรัฐที่ปลูกอยู่บนที่ดินที่มีใช้ที่ราชพัสดุ (แบบ ทร.05)

ที่ตั้ง

จังหวัด..... อำเภอ/เขต.....

ตำบล/แขวง..... ถนน.....

ปลูกสร้างบนที่ดิน *.....

รายละเอียด.....

รายละเอียดเกี่ยวกับการใช้ที่ดิน

หน่วยงานผู้ได้รับสิทธิให้ใช้ประโยชน์ที่ดิน.....

(ระบุชื่อหน่วยงานต้นสังกัดระดับกระทรวง ทบวง กรม)

..... (ระบุชื่อหน่วยงานย่อย)

หลักฐานการยินยอม / ได้รับสิทธิให้ใช้ที่ดิน..... เลขที่..... ลงวันที่.....

รายละเอียดเกี่ยวกับที่ดินที่ใช้ประโยชน์

อาณาเขต

ทิศตะวันออกจด..... ระยะ..... เมตร

รายละเอียด.....

ทิศตะวันตกจด..... ระยะ..... เมตร

รายละเอียด.....

ทิศเหนือจด..... ระยะ..... เมตร

รายละเอียด.....

ทิศใต้จด..... ระยะ..... เมตร

รายละเอียด.....

เนื้อที่ที่ใช้ประโยชน์.....ไร่.....งาน.....ตารางวา

รายละเอียดหนังสือสำคัญสำหรับที่ดินที่ใช้ประโยชน์

ประเภทหนังสือสำคัญ..... วันที่ออกหนังสือสำคัญ.....

เลขที่..... เลขที่ดิน.....

หน้าสำรวจ..... ระวัง.....

เนื้อที่.....ไร่.....งาน.....ตารางวา



แบบสำรวจรายการอาคาร/สิ่งปลูกสร้างของรัฐที่ปลูกอยู่บนที่ดินที่มีใช้ที่ราชพัสดุ (แบบ ทร.05)

รายละเอียดอาคารหรือสิ่งปลูกสร้าง

ลักษณะอาคาร/สิ่งปลูกสร้าง ถาวร (อายุการใช้งานเกิน 20 ปี) กึ่งถาวร (อายุการใช้งานไม่เกิน 20 ปี) ชั่วคราว (อายุการใช้งานไม่เกิน 10 ปี)

ลักษณะรูปทรง.....
 ขนาดกว้าง..... เมตร ยาว..... เมตร
 เนื้อที่ปลูกสร้าง *.....ตารางเมตร พื้นที่ใช้สอย *..... ตารางเมตร
 เสา..... ฝา..... พื้น..... หลังคา.....
 จำนวนชั้น *..... ชั้น จำนวนคูหา..... คูหา จำนวนห้อง.....ห้อง

การได้มา *..... ปี พ.ศ *.....

รายละเอียดการ

ได้มา.....
 ปลูกสร้างเสร็จเมื่อปี พ.ศ.*ราคา ณ วันที่ได้มา.....บาท

รายละเอียดการใช้ประโยชน์อาคารหรือสิ่งปลูกสร้าง

หน่วยงานนำส่ง *.....(ระบุชื่อหน่วยงานต้นสังกัดระดับกระทรวง ทบวง กรม)
 (ระบุชื่อหน่วยงานย่อย)

การใช้ประโยชน์ *.....
 รายละเอียดการใช้ประโยชน์.....
 ข้อจำกัดการใช้ประโยชน์.....
 รายละเอียดข้อจำกัดการใช้ประโยชน์.....

ลงชื่อเจ้าหน้าที่ผู้ทำการสำรวจ

.....
 (.....)
 ตำแหน่ง.....

ลงชื่อหัวหน้าหน่วยงาน

.....
 (.....)
 ตำแหน่ง.....

* เป็นข้อมูลจำเป็นและสำคัญที่ต้องกรอกให้ครบถ้วน





(ทำเรื่อง)

แบบสำรวจรายการอาคารสิ่งปลูกสร้างของรัฐที่ปลูกอยู่บนที่ดินที่มีใช้ที่ราชพัสดุ (แบบ ทร.05)

ที่ตั้ง
 จังหวัด สระบุรี อำเภอ/เขต สามสำโรง
 ตำบล/แขวง เมืองโพธิ์ ถนน.....
 ปลูกสร้างบนที่ดิน * วัดเจ้าหน่สวัสดิวาส
 รายละเอียด.....

รายละเอียดเกี่ยวกับการใช้ที่ดิน

หน่วยงานผู้ได้รับสิทธิให้ประโยชน์ที่ดิน.....
 (ระบุชื่อหน่วยงานต้นสังกัดระดับกระทรวง ทบวง กรม)
 (ระบุชื่อหน่วยงานย่อย)
 หลักฐานการยินยอม / ได้รับสิทธิให้ใช้ที่ดิน..... เลขที่..... ลงวันที่.....

รายละเอียดเกี่ยวกับที่ดินที่ใช้ประโยชน์

อาณาเขต
 ทิศตะวันออกจด วัดเจ้าหน่สวัสดิวาส ระยะ 166 เมตร
 รายละเอียด.....
 ทิศตะวันตกจด คลองน้ำ ระยะ 171 เมตร
 รายละเอียด.....
 ทิศเหนือจด ถนน ระยะ 98 เมตร
 รายละเอียด.....
 ทิศใต้จด คลองน้ำ ระยะ 77 เมตร
 รายละเอียด.....

เนื้อที่ที่ใช้ประโยชน์.....ไร่.....งาน.....ตารางวา

รายละเอียดหนังสือสำคัญสำหรับที่ดินที่ใช้ประโยชน์

ประเภทหนังสือสำคัญ..... วันที่ออกหนังสือสำคัญ.....
 เลขที่..... เลขที่ดิน.....
 หน้าสำรวจ..... ระวัง.....
 เนื้อที่.....ไร่.....งาน.....ตารางวา



(มคอ.๓)

แบบสำรวจรายการอาคาร/สิ่งปลูกสร้างของรัฐที่ปลูกอยู่บนที่ดินที่มีสิทธิ์การพัสด (แบบ ทร.05)

รายละเอียดอาคาร/สิ่งปลูกสร้าง

ลักษณะอาคาร/สิ่งปลูกสร้าง อาคาร กึ่งอาคาร ซุ้มราว
(อายุการใช้งานเกิน 20 ปี) (อายุการใช้งานไม่เกิน 20 ปี) (อายุการใช้งานไม่เกิน 10 ปี)

ลักษณะรูปทรง: บ้านพักครูแบบ สปร 301/26
ขนาดกว้าง: A เมตร ยาว: B เมตร
เนื้อที่ปลูกสร้าง: ตารางเมตร พื้นที่ใช้สอย: ตารางเมตร
เลข. ตอนกิ่ง/เสาเสริมเหล็ก: ฝา ปูนฉาบผนัง พื้น พื้นพืชมอส / พื้นลื่น/พื้นพืชมอส/พื้นตั้งคา กทม. 50
จำนวนชั้น: 2 ชั้น จำนวนคานา: คานา จำนวนห้อง: 3 ห้อง

การได้มา: งบประมาณ ปี พ.ศ.: 2562

รายละเอียดการ

ได้มา: งบประมาณ.
ปลูกสร้างเสร็จเมื่อปี พ.ศ.: 2562 ราคา ณ วันที่ได้มา 598,829 บาท

รายละเอียดการใช้ประโยชน์อาคาร/สิ่งปลูกสร้าง

หน่วยงานนำส่ง: คน.ก.เขต.๓๓ กิ่งเขต ๓๓พื้นที่ฐาน (ระบุชื่อหน่วยงานต้นสังกัดระดับกระทรวง ทบวง กรม)
โรงเรียนวัดอัมพวัน (คน.ก.เขต.๓๓) (ระบุชื่อหน่วยงานย่อย)
การใช้ประโยชน์: บ้านพักครูแบบ สปร 301/26
รายละเอียดการใช้ประโยชน์: 40 ๓๓ กิ่ง
ข้อจำกัดการใช้ประโยชน์:
รายละเอียดข้อจำกัดการใช้ประโยชน์:

ลงชื่อเจ้าหน้าที่ผู้ทำการสำรวจ

(๒๖.๖.๖๓๓๗ ๓๓ กิ่งเขต ๓๓)
ตำแหน่ง กิ่ง กศ. 3

ลงชื่อหัวหน้าหน่วยงาน

(นางสาวกมลทิพย์ สัจจะธรรม)
ผู้อำนวยการโรงเรียนวัดอัมพวันจังหวัดนนทบุรี
ตำแหน่ง

(ทกอดม)

รูปบ้านพัก สปช.301/26
โรงเรียนวัดอ่าวช้างไล่ (สมเด็จุประชาสรรค์)
ตำบลหัวสำโรง อำเภอแปลงยาว จังหวัดฉะเชิงเทรา

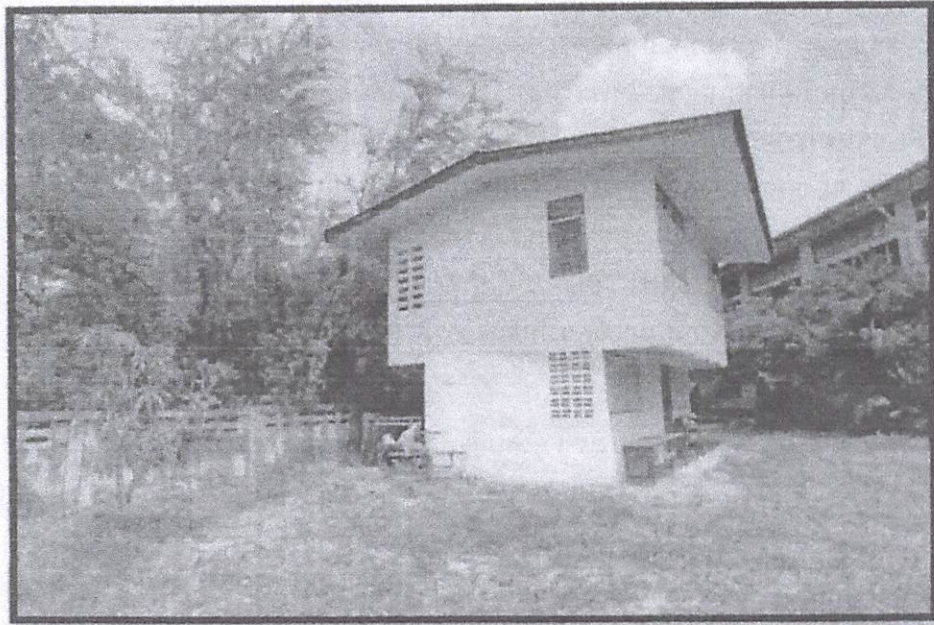

หน.กลุ่ม/ฝ่าย.....

เจ้าหน้าที่: *Ch. Unkorn*

ผู้พิมพ์: *40cm*