

ด่วนที่สุด

ที่ นข ๐๐๑๙ (อกส.จ.)/ว ๑๖๒๓๔



ศาลากลางจังหวัดเชียงใหม่
ถนนเรืองวุฒิ นข ๒๔๐๐๐

๒๘ พฤศจิกายน ๒๕๖๖

เรื่อง การเพิ่มจำนวนสมาชิกกองทุนพัฒนาบทบาทสตรี ประเภทบุคคลธรรมดาและประเภทองค์กรสตรี ประจำปี ๒๕๖๗

เรียน นายอำเภอ ทุกอำเภอ

สิ่งที่ส่งมาด้วย ๑. เป้าหมายการเพิ่มจำนวนสมาชิกประเภทบุคคลธรรมดา จำนวน ๑ ฉบับ
๒. ข้อมูลสมาชิกประเภทองค์กรสตรีฯ จำนวน ๑ ฉบับ
๓. แบบรายงานผลการเพิ่มจำนวนสมาชิกฯ จำนวน ๑ ฉบับ

ด้วยกรมการพัฒนาชุมชน กำหนดเป้าหมายการเพิ่มจำนวนสมาชิกกองทุนพัฒนาบทบาทสตรี ประเภทบุคคลธรรมดา ประจำปี ๒๕๖๗ และแจ้งฐานข้อมูลจำนวนสมาชิกกองทุนพัฒนาบทบาทสตรี ประเภทองค์กรสตรี ประจำปี ๒๕๖๗ โดยขอให้จังหวัดมอบหมายสำนักงานพัฒนาชุมชนจังหวัด ในฐานะสำนักงานเลขานุการคณะกรรมการบริหารกองทุนพัฒนาบทบาทสตรีระดับจังหวัด ดำเนินการประชาสัมพันธ์ และรับสมัครขึ้นทะเบียนสมาชิกกองทุนพัฒนาบทบาทสตรีประเภทบุคคลธรรมดา และประเภทองค์กรสตรี ตามเป้าหมายการเพิ่มจำนวนสมาชิกกองทุนพัฒนาบทบาทสตรี

เพื่อให้การรับสมัครสมาชิกกองทุนพัฒนาบทบาทสตรีประเภทบุคคลธรรมดา เป็นไปตามเป้าหมายที่กำหนด และบรรลุวัตถุประสงค์ในการส่งเสริมให้สตรีสามารถเข้าถึงแหล่งเงินทุน ได้รับประโยชน์จากกองทุนพัฒนาบทบาทสตรี และมีคุณภาพชีวิตที่ดีขึ้น จังหวัดเชียงใหม่ขอให้อำเภอมอบหมายสำนักงานพัฒนาชุมชนอำเภอ ในฐานะสำนักงานเลขานุการคณะกรรมการกลั่นกรองและติดตามการดำเนินงานกองทุนพัฒนาบทบาทสตรีระดับอำเภอ ดำเนินการดังนี้

๑. ประชาสัมพันธ์การรับสมัครสมาชิกกองทุนพัฒนาบทบาทสตรีประเภทบุคคลธรรมดา ทุกช่องทางสื่อสารเพื่อให้ครอบคลุมทุกพื้นที่
๒. ดำเนินการรับสมัครสมาชิกกองทุนพัฒนาบทบาทสตรีประเภทบุคคลธรรมดาตามเป้าหมายที่กำหนด
๓. รายงานผลการรับสมัครสมาชิกกองทุนพัฒนาบทบาทสตรีประเภทบุคคลธรรมดา ให้จังหวัดทราบ ภายในวันที่ ๒๕ ของทุกเดือน โดยเริ่มรายงานตั้งแต่เดือนธันวาคม ๒๕๖๖ เป็นต้นไป รายละเอียดปรากฏตามสิ่งที่ส่งมาด้วย

จึงเรียนมาเพื่อพิจารณาดำเนินการ

ขอแสดงความนับถือ

(นายชลธิ ยังตรง)

ผู้ว่าราชการจังหวัดเชียงใหม่

สำนักงานพัฒนาชุมชนจังหวัด

กลุ่มงานประสานและสนับสนุนการบริหารงานพัฒนาชุมชน

โทร. ๐-๓๘๕๑-๓๔๖๐ / โทรสาร ๐-๓๘๕๑-๑๒๓๔



เป้าหมายการเพิ่มจำนวนสมาชิกกองทุนพัฒนาบาทาศสตร์ ประเภทบุคคลธรรมดา
ประจำปีงบประมาณ พ.ศ.2567

ที่	อำเภอ	จำนวนสมาชิกกองทุน ณ วันที่ 30 กันยายน 2566		ผลการดำเนินงานการรับสมัครสมาชิก ประจำปี 2566				จำนวนสมาชิก กองทุนที่อำเภอ จะต้องทำเพิ่ม จำนวน (คน)	เป้าหมาย การรับสมัครสมาชิก ประจำปี 2567 เพิ่มขึ้น
		จำนวน (คน)	คงเหลือ	เป้าหมายการรับสมัคร ประจำปี 2566	ผลการรับสมัคร ในปี 2566	ผลการดำเนินการ ในปี 2566 ที่ผ่านมา			
1	เมืองฉะเชิงเทรา	40,391	39,466	3,540	3,592	เกินเป้า 52 คน	1,973	ร้อยละ 5	
2	บางคล้า	11,964	11,632	1,776	42	ขาด 1,734 คน	1,163	ร้อยละ 10	
3	บางน้ำเปรี้ยว	25,321	24,542	1,344	393	ขาด 951 คน	2,454	ร้อยละ 10	
4	บางปะกง	23,415	22,608	1,825	368	ขาด 1,457 คน	2,261	ร้อยละ 10	
5	บ้านโพธิ์	16,464	15,865	876	888	เกินเป้า 12 คน	793	ร้อยละ 5	
6	พนมสารคาม	20,210	19,523	3,420	453	ขาด 2,967 คน	1,952	ร้อยละ 10	
7	สนามชัยเขต	16,434	15,829	3,162	771	ขาด 2,391 คน	1,583	ร้อยละ 10	
8	แปลงยาว	12,548	12,149	1,711	168	ขาด 102 คน	1,215	ร้อยละ 10	
9	ราชสาส์น	4,804	4,568	108	110	เกินเป้า 2 คน	228	ร้อยละ 5	
10	ท่าตะเกียบ	12,632	12,297	1,475	677	ขาด 798 คน	1,230	ร้อยละ 10	
11	คลองเขื่อน	4,500	4,249	162	162	รับสมัครได้ตามเป้าฯ	212	ร้อยละ 5	
		188,683	182,728	19,399	7,624	11,775	15,064		

- ณ 30 ก.ย. 2566 จังหวัดฉะเชิงเทรา มีสมาชิกประเภทบุคคล จำนวน 188,683 คน เสียชีวิต 5,955 คน คงเหลือ 182,728 คน
- อำเภอที่ดำเนินการตามเป้าหมายการรับสมัครในปีงบประมาณ 2566 ครบตามเป้าฯ เป้าหมายใหม่ เพิ่มขึ้นร้อยละ 5
- อำเภอที่ดำเนินการการรับสมัครสมาชิกในปีงบประมาณ 2566 ไม่เป็นไปตามเป้าฯ เป้าหมายใหม่ เพิ่มขึ้นร้อยละ 10

**ການບັນທຶກຈຳນວນສາມາດປະສາທາງຂອງຕໍາແໜ່ນ ປະຈຳປີ ພີເມຍ ໑,໐໐໕ ຂອງຕໍາແໜ່ນ
ຊຸມພູດິດລະເມິງເທຣາ**

ຊື່	ອຳເກດ	ຈຳນວນຂອງຕໍາແໜ່ນປະສາທາງ									
		ກພສຈ.	ກພສວ.	ກພສທ.	ກພສມ.	ກພສຍ.	ສາມາດມ/ ສູນດິດ.	ຍມຮມ.	ຫຼືອື່ນໆ.	ໄລ່ຮູບ.	ຮາມ
໑	ເມືອງລະເມິງເທຣາ	໑	໑	໑໒	໑໒໔	໐	໑	໐	໐	໐	໒໑໐
໒	ບາງຄຸ້າ	໐	໑	໔	໕໖	໔	໐	໐	໐	໐	໖໕
໓	ບາງນ້ຳເປຣື້ຍາວ	໐	໑	໑໐	໑໔໒	໐	໐	໐	໐	໐	໑໕໔
໔	ບາງປະຄງ	໐	໑	໑໕	໑໐໖	໐	໐	໐	໐	໐	໑໒໑
໕	ບ້ານໂພຣ໌	໐	໑	໑໙	໙໓	໐	໐	໐	໐	໐	໔໑
໖	ພົມມສາຣາດາມ	໐	໑	໒	໒໒	໐	໑	໐	໐	໐	໔໒
໗	ຮາຍສາສິນ	໐	໑	໕	໒໔	໐	໐	໐	໐	໐	໓໕
໘	ສາມາດຊ່ຽງເທດ	໐	໑	໕	໙໐	໐	໐	໐	໐	໐	໙໕
໙	ແປງຍາວ	໐	໑	໔	໒໒	໐	໐	໐	໐	໐	໕໓
໑໐	ທ່າຕະເສີຍນ	໐	໑	໒	໒໙	໐	໐	໐	໐	໐	໕໐
໑໑	ຄລອງເຫຼ້ອນ	໐	໑	໕	໓໒	໐	໐	໐	໐	໐	໓໒
ຮາມຊຸມພູດິດລະເມິງເທຣາ		໑	໑໑	໔໖	໒໒໖	໔	໒	໐	໐	໐	໑,໐໐໕

แบบสรุปรายงานผลการปฏิบัติงานเป็นระเบียบเป็นสมาชิกกองทุนพัฒนาบทบาทสตรี ประเภทองค์กรสตรี

ที่	ชื่อคุณ/ นาม / องค์การ	ประธานมูลนิธิ / นาม / องค์การ (ชื่อ - สกุล)	วัน เดือน ปี ที่รับสมัคร	ตำแหน่ง		ตำแหน่งองค์กร	ตำบล	อำเภอ	จังหวัด
				เลขที่ตั้ง					
๑	สมาคมส่งเสริมวัฒนธรรมหญิงจังหวัดละโว้	นางช้อยฟ้า มหาวิมลฉัตรมนตรี	-	ถนนบูรพา		ท่าบ่อ	เมืองละโว้	ละโว้	
๒	คณะกรรมการพัฒนาสตรีจังหวัดละโว้(กพสจ.)	นางสุภา ตันเจริญ	๙ สิงหาคม ๒๕๖๐	สำนักงานพัฒนาชุมชนจังหวัดละโว้	ถนนเรือขลุ่ย	ท่าบ่อ	เมืองละโว้	ละโว้	
๓	คณะกรรมการพัฒนาสตรีตำบลบางแก้ว(กพสต.)	นางสายสมร ช่วงพิทักษ์	๗/๒ หมู่ ๑๑ บ้านแหลมพระยา	ชอย-ถนน-	บางแก้ว	เมืองละโว้	ละโว้	ละโว้	
๔	คณะกรรมการพัฒนาสตรีตำบลคลองจุกกระเมย(กพสค.)	นาง ชะอม ทองศิริ	๑ มกราคม ๒๕๖๓	หมู่ ๓ บ้านคลองบางกุ้ง	ชอย-ถนน-	คลองจุกกระเมย	เมืองละโว้	ละโว้	
๕	คณะกรรมการพัฒนาสตรีตำบลคลองอุดมชลจร(กพสค.)	นางประทุม พุฒะศรี	๑ มกราคม ๒๕๖๓	๑ หมู่ ๕ บ้านคลองอุดม	ชอย-ถนน-	คลองอุดมชลจร	เมืองละโว้	ละโว้	
๖	คณะกรรมการพัฒนาสตรีอำเภอเมืองละโว้	นางสุวรรณา อารวงษ์	๔ พฤษภาคม ๒๕๖๑	๑ หมู่ ๒ บ้านสายชล	ชอย-ถนน-	บ้านใหม่	เมืองละโว้	ละโว้	
๗	คณะกรรมการพัฒนาสตรีตำบลบางพระ(กพสค.)	นางณัฐกานต์ ปวยณรัตน์	๑ มกราคม ๒๕๖๓	๒๗/๕ หมู่ ๕ บ้านคลองบางพระ	ชอย-ถนน-	บางพระ	เมืองละโว้	ละโว้	
๘	คณะกรรมการพัฒนาสตรีตำบลท่าไม้(กพสค.)	น.ส. จิตติมา กลิ่นจินดา	๑ มกราคม ๒๕๖๓	๒๗/๑ หมู่ ๑๒ บ้านคลองเอวระนะ	ชอย-ถนน-	ท่าไม้	เมืองละโว้	ละโว้	
๙	คณะกรรมการพัฒนาสตรีตำบลโนนทราย(กพสค.)	น.ส. รัตนาภรณ์	๑ มกราคม ๒๕๖๓	๙๙/๑ หมู่ ๑ บ้านหนองตาก	ชอย-ถนน-	โนนทราย	เมืองละโว้	ละโว้	
๑๐	คณะกรรมการพัฒนาสตรีตำบลคลองนครเมืองเขต(กพสค.)	นางศุภรัตน์ อรรถศิริปัญญา	๕/๑ หมู่ ๑๓ บ้านสี่แยกท่าไม้	ชอย-ถนน-	คลองนครเมืองเขต	เมืองละโว้	ละโว้	ละโว้	
๑๑	คณะกรรมการพัฒนาสตรีตำบลทามแดง(กพสค.)	นางงามนิษฐ์ ศรีภักดิ์	๗/๕ หมู่ ๑ บ้านคลองทามแดง	ชอย-ถนน-	ทามแดง	เมืองละโว้	ละโว้	ละโว้	
๑๒	คณะกรรมการพัฒนาสตรีตำบลคลองนา(กพสค.)	นางนงเยาวรรณ บุญประเสริฐ	๑ มกราคม ๒๕๖๓	๔/๑ หมู่ ๕ บ้านวังตะเคียน	ชอย-ถนน-	วังตะเคียน	เมืองละโว้	ละโว้	
๑๓	คณะกรรมการพัฒนาสตรีตำบลคลองนา(กพสค.)	นางวาสนา ขัติ	๖/๑ หมู่ ๓ บ้านคลองนา	ชอย-ถนน-	คลองนา	เมืองละโว้	ละโว้	ละโว้	
๑๔	คณะกรรมการพัฒนาสตรีตำบลบ้านใหม่(กพสค.)	นางสุวรรณา อารวงษ์	๑๖/๒ หมู่ ๒ บ้านสายชล	ชอย-ถนน-	บ้านใหม่	เมืองละโว้	ละโว้	ละโว้	
๑๕	คณะกรรมการพัฒนาสตรีตำบลบางต้นเม็ด(กพสค.)	นางสาวสายฝน อธิยาเมธี	๓๓ หมู่ ๕ บ้านบางต้นเม็ด	ชอย-ถนน-	บางต้นเม็ด	เมืองละโว้	ละโว้	ละโว้	
๑๖	คณะกรรมการพัฒนาสตรีตำบลบางชัยใหญ่(กพสค.)	นางศุภาสรณ โภปลาด	๓๔/๑ หมู่ ๒ บ้านบางชัยใหญ่	ชอย-ถนน-	บางชัยใหญ่	เมืองละโว้	ละโว้	ละโว้	
๑๗	คณะกรรมการพัฒนาสตรีหมู่ ๒ บ้านคลองวังตะเคียน	นางสายรุ่ง ลายประดิษฐ์	๓๗ หมู่ ๑ บ้านคลองวังตะเคียน	ชอย-ถนน-	วังตะเคียน	เมืองละโว้	ละโว้	ละโว้	
๑๘	คณะกรรมการพัฒนาสตรีหมู่ ๒ บ้านคลองลาว	นางวรรณทิพย์ กนิษฐาร	๓๔/๖๙/๒๖ หมู่ ๒ บ้านคลองลาว	ชอย-ถนน-	วังตะเคียน	เมืองละโว้	ละโว้	ละโว้	
๑๙	คณะกรรมการพัฒนาสตรีหมู่ ๓ บ้านคลองลาว	นางสุวิภา อินทร	๒๑/๑ หมู่ ๓ บ้านคลองลาว	ชอย-ถนน-	วังตะเคียน	เมืองละโว้	ละโว้	ละโว้	
๒๐	คณะกรรมการพัฒนาสตรีหมู่ ๔ บ้านพรกวังตะเคียน	นางสาวกฤษิรา ธีระขุฑ	๓๗ หมู่ ๔ บ้านพรกวังตะเคียน	ชอย-ถนน-	วังตะเคียน	เมืองละโว้	ละโว้	ละโว้	
๒๑	คณะกรรมการพัฒนาสตรีหมู่ ๕ บ้านคลองวังตะเคียน	นางสาวกฤตา ทองไพจิตร	๔๔/๑ หมู่ ๕ บ้านคลองวังตะเคียน	ชอย-ถนน-	วังตะเคียน	เมืองละโว้	ละโว้	ละโว้	
๒๒	คณะกรรมการพัฒนาสตรีหมู่ ๖ บ้านคลองเก่า	นางสาวพัชรี ชัยผดุง	๑๙ หมู่ ๖ บ้านคลองเก่า	ชอย-ถนน-	วังตะเคียน	เมืองละโว้	ละโว้	ละโว้	
๒๓	คณะกรรมการพัฒนาสตรีหมู่ ๕ บ้านวังตะเคียน	นางนงเยาวรรณ บุญประเสริฐ	๔/๑ หมู่ ๕ บ้านวังตะเคียน	ชอย-ถนน-	วังตะเคียน	เมืองละโว้	ละโว้	ละโว้	
๒๔	คณะกรรมการพัฒนาสตรีหมู่ ๙ บ้านบึงสามเสร็จ	นางสาวธัญรัตน์ พุ่มมาลา	๓๑ หมู่ ๙ บ้านบึงสามเสร็จ	ชอย-ถนน-	วังตะเคียน	เมืองละโว้	ละโว้	ละโว้	
๒๕	คณะกรรมการพัฒนาสตรีหมู่ ๑๐ บ้านคลองนา	นางสาวจันทิมา ควบประกอบกิจ	๑๐๔ หมู่ ๑๐ บ้านคลองนา	ชอย-ถนน-	วังตะเคียน	เมืองละโว้	ละโว้	ละโว้	
๒๖	คณะกรรมการพัฒนาสตรีหมู่ ๑ บ้านโรงลิบ	นางสุชนา อินทโพธิ์	๔๘ หมู่ ๑ บ้านโรงลิบ	ชอย-ถนน-	คลองนา	เมืองละโว้	ละโว้	ละโว้	
๒๗	คณะกรรมการพัฒนาสตรีหมู่ ๒ บ้านทรายมูล	นางสาวขจรดา ใจอารีย์	๕ หมู่ ๒ บ้านทรายมูล	ชอย-ถนน-	คลองนา	เมืองละโว้	ละโว้	ละโว้	
๒๘	คณะกรรมการพัฒนาสตรีหมู่ ๓ บ้านคลองนา	นางวาสนา ป่าดี	๖/๑ หมู่ ๓ บ้านคลองนา	ชอย-ถนน-	คลองนา	เมืองละโว้	ละโว้	ละโว้	
๒๙	คณะกรรมการพัฒนาสตรีหมู่ ๔ บ้านคลองนา	นางวาสนา ฤทธิบัณฑิต	๒๔/๓ หมู่ ๓ บ้านคลองนา	ชอย-ถนน-	คลองนา	เมืองละโว้	ละโว้	ละโว้	
๓๐	คณะกรรมการพัฒนาสตรีหมู่ ๑ บ้านบางไผ่	นางสาวกัญไร มีเจริญ	๒๖ หมู่ ๑ บ้านบางไผ่	ชอย-ถนน-	คลองนา	เมืองละโว้	ละโว้	ละโว้	
๓๑	คณะกรรมการพัฒนาสตรีหมู่ ๑ บ้านฝั่แวก	นางทัศนีย์ อ่อนศรีผล	๒๖ หมู่ ๑ บ้านฝั่แวก	ชอย-ถนน-	บางแก้ว	เมืองละโว้	ละโว้	ละโว้	
๓๒	คณะกรรมการพัฒนาสตรีหมู่ ๒ บ้านฝั่แวก	นางสมประสงค์ สติชัย	๒๑/๖ หมู่ ๒ บ้านฝั่แวก	ชอย-ถนน-	บางแก้ว	เมืองละโว้	ละโว้	ละโว้	

ที่	ข้อมูลอื่น / สภาคน / องค์การ	ประธานมูลนิธิ / สภาคน / องค์การ (ชื่อ - สกุล)	วัน เดือน ปี ที่รับสมัคร	ที่ตั้ง		ที่ตั้งองค์กร		
				เลขที่ตั้ง	ตำบล	อำเภอ	จังหวัด	
๓๓	คณะกรรมการพัฒนาสตรีหมู่ ๓ บ้านบางสมอ	นางรุ่งเพ็ญ พุทธิธรรม	๑ มิถุนายน ๒๕๖๖	๕๑ หมู่ ๓ บ้านบางสมอ ซอย- ถนน-	บางแก้ว	เมืองฉะเชิงเทรา	ฉะเชิงเทรา	
๓๔	คณะกรรมการพัฒนาสตรีหมู่ ๔ บ้านสัมปทวน	นางอรุณม ปูลพิศตร	๖๙ หมู่ ๔ บ้านสัมปทวน ซอย- ถนน-	๖๙ หมู่ ๔ บ้านสัมปทวน ซอย- ถนน-	บางแก้ว	เมืองฉะเชิงเทรา	ฉะเชิงเทรา	
๓๕	คณะกรรมการพัฒนาสตรีหมู่ ๕ บ้านเกาะจันทร์	นางสายทอง เป็ญพาด	๑ มกราคม ๒๕๖๓	๑๕/๒ หมู่ ๕ บ้านเกาะจันทร์ ซอย- ถนน-	บางแก้ว	เมืองฉะเชิงเทรา	ฉะเชิงเทรา	
๓๖	คณะกรรมการพัฒนาสตรีหมู่ ๖ บ้านวังอ้ายเนื้อ	นางสังวาลย์ พวงมาลัยทอง	๑ มกราคม ๒๕๖๓	๓๙/๓ หมู่ ๖ บ้านวังอ้ายเนื้อ ซอย- ถนน-	บางแก้ว	เมืองฉะเชิงเทรา	ฉะเชิงเทรา	
๓๗	คณะกรรมการพัฒนาสตรีหมู่ ๗ บ้านคูกอบ	นางถนอม โฉมเจริญ	๑ มกราคม ๒๕๖๓	๓๑/๓ หมู่ ๗ บ้านคูกอบ ซอย- ถนน-	บางแก้ว	เมืองฉะเชิงเทรา	ฉะเชิงเทรา	
๓๘	คณะกรรมการพัฒนาสตรีหมู่ ๘ บ้านไทยพิพัฒน์	นางยุวศรี ไกรวงค์	๑ มกราคม ๒๕๖๓	๓๗/๒ หมู่ ๘ บ้านไทยพิพัฒน์ ซอย- ถนน-	บางแก้ว	เมืองฉะเชิงเทรา	ฉะเชิงเทรา	
๓๙	คณะกรรมการพัฒนาสตรีหมู่ ๙ บ้านบางแก้ว	นางตังสุภ ศรีสว่าง	๑ มกราคม ๒๕๖๓	๘/๑ หมู่ ๙ บ้านบางแก้ว ซอย- ถนน-	บางแก้ว	เมืองฉะเชิงเทรา	ฉะเชิงเทรา	
๔๐	คณะกรรมการพัฒนาสตรีหมู่ ๑๐ บ้านผู้พัฒนา	นางพรพรรณ เทียนกุล	๑ มกราคม ๒๕๖๓	๕๑ หมู่ ๑๐ บ้านผู้พัฒนา ซอย- ถนน-	บางแก้ว	เมืองฉะเชิงเทรา	ฉะเชิงเทรา	
๔๑	คณะกรรมการพัฒนาสตรีหมู่ ๑๑ บ้านแหลมพระยาจาก	นางสายสมร พ่างพิทักษ์	๑ มกราคม ๒๕๖๓	๗๑/๒ หมู่ ๑๑ บ้านแหลมพระยาจาก ซอย- ถนน-	บางแก้ว	เมืองฉะเชิงเทรา	ฉะเชิงเทรา	
๔๒	คณะกรรมการพัฒนาสตรีหมู่ ๑๒ บ้านคลองบางกระแสน	นางสาวปราถนา เขียวเกษ	๑ มกราคม ๒๕๖๓	๑๗/๒ หมู่ ๑๒ บ้านคลองบางกระแสน ซอย- ถนน-	บางแก้ว	เมืองฉะเชิงเทรา	ฉะเชิงเทรา	
๔๓	คณะกรรมการพัฒนาสตรีหมู่ ๑๓ บ้านประจักษ์น้ำท่าไม้	นางยุวพัชร สุรพิสิท	๑ มกราคม ๒๕๖๓	๒๒๕/๒ หมู่ ๑๓ บ้านประจักษ์น้ำท่าไม้ ซอย- ถนน-	ท่าไม้	เมืองฉะเชิงเทรา	ฉะเชิงเทรา	
๔๔	คณะกรรมการพัฒนาสตรีหมู่ ๒ บ้านคลองเก่า	นางสาววิมล พุ่มเจริญ	๑ มกราคม ๒๕๖๓	๒๕ หมู่ ๒ บ้านคลองเก่า ซอย- ถนน-	ท่าไม้	เมืองฉะเชิงเทรา	ฉะเชิงเทรา	
๔๕	คณะกรรมการพัฒนาสตรีหมู่ ๓ บ้านคลองบางลำภู	นางอารดี อิมละมัย	๑ มกราคม ๒๕๖๓	๑๒/๑ หมู่ ๓ บ้านคลองบางลำภู ซอย- ถนน-	ท่าไม้	เมืองฉะเชิงเทรา	ฉะเชิงเทรา	
๔๖	คณะกรรมการพัฒนาสตรีหมู่ ๔ บ้านท่าไม้	นาง อุทุมพร บ้างแก้วมณี	๑ มกราคม ๒๕๖๓	๔๘/๑ หมู่ ๔ บ้านท่าไม้ ซอย- ถนน-	ท่าไม้	เมืองฉะเชิงเทรา	ฉะเชิงเทรา	
๔๗	คณะกรรมการพัฒนาสตรีหมู่ ๕ บ้านหมู่	นางเสาวดี อู๋วิเชียร	๑ มกราคม ๒๕๖๓	๓๑ หมู่ ๕ บ้านหมู่ ซอย- ถนน-	ท่าไม้	เมืองฉะเชิงเทรา	ฉะเชิงเทรา	
๔๘	คณะกรรมการพัฒนาสตรีหมู่ ๖ บ้านคลองบางขี้ถู	นางสาวจรัสวัฒน์ บุญญาวัฒน์	๑ มกราคม ๒๕๖๓	๒๗/๑ หมู่ ๖ บ้านคลองบางขี้ถู ซอย- ถนน-	ท่าไม้	เมืองฉะเชิงเทรา	ฉะเชิงเทรา	
๔๙	คณะกรรมการพัฒนาสตรีหมู่ ๗ บ้านคลองบางขี้ถู	นางวลีสินี ศรีรักษา	๑ มกราคม ๒๕๖๓	๗/๒ หมู่ ๗ บ้านคลองบางขี้ถู ซอย- ถนน-	ท่าไม้	เมืองฉะเชิงเทรา	ฉะเชิงเทรา	
๕๐	คณะกรรมการพัฒนาสตรีหมู่ ๘ บ้านคลองสี่แยก(คลองสี่แสด)	นางสัมพันธ์ มณฑาทองษ์	๑ มกราคม ๒๕๖๓	๒๑ หมู่ ๘ บ้านคลองสี่แยก (คลองสี่แสด) ซอย- ถนน-	ท่าไม้	เมืองฉะเชิงเทรา	ฉะเชิงเทรา	
๕๑	คณะกรรมการพัฒนาสตรีหมู่บ้านหมู่ที่๘ตำบลท่าไม้	นางสาวศยามล อู๋พิทักษ์	๑๕ มิถุนายน ๒๕๖๖	๓๕ หมู่ ๘ บ้านคลองกลาง ซอย- ถนน-	ท่าไม้	เมืองฉะเชิงเทรา	ฉะเชิงเทรา	
๕๒	คณะกรรมการพัฒนาสตรีหมู่ ๑๑ บ้านคลองเอวระนะ	นางพรพรรณ เนียรศิริ	๑ มกราคม ๒๕๖๓	๑/๑ หมู่ ๑๑ บ้านคลองเอวระนะ ซอย- ถนน-	ท่าไม้	เมืองฉะเชิงเทรา	ฉะเชิงเทรา	
๕๓	คณะกรรมการพัฒนาสตรีหมู่ ๑๒ บ้านคลองเอวระนะ	นางสาวจิตติมา กลิ่นจินดา	๑ มกราคม ๒๕๖๓	๒๗/๑ หมู่ ๑๒ บ้านคลองเอวระนะ ซอย- ถนน-	ท่าไม้	เมืองฉะเชิงเทรา	ฉะเชิงเทรา	
๕๔	คณะกรรมการพัฒนาสตรีหมู่ ๑๓ บ้านคลองบ้านใหม่	นางศุภยา เวชประสิทธิ์	๑ มกราคม ๒๕๖๓	๒๘ หมู่ ๑๓ บ้านคลองบ้านใหม่ ซอย- ถนน-	ท่าไม้	เมืองฉะเชิงเทรา	ฉะเชิงเทรา	
๕๕	คณะกรรมการพัฒนาสตรีหมู่ ๑๔ บ้านบึงสามเสร็จ	นางปราศิตา ศิลปนาวา	๑ มกราคม ๒๕๖๓	๓๔ หมู่ ๑๔ บ้านบึงสามเสร็จ ซอย- ถนน-	ท่าไม้	เมืองฉะเชิงเทรา	ฉะเชิงเทรา	
๕๖	คณะกรรมการพัฒนาสตรีหมู่ ๑๕ บ้านท่าไม้	นางศุภิศา อึ้งเจริญ	๑ มกราคม ๒๕๖๓	๑๕๕/๓ หมู่ ๑๕ บ้านท่าไม้ ซอย- ถนน-	ท่าไม้	เมืองฉะเชิงเทรา	ฉะเชิงเทรา	
๕๗	คณะกรรมการพัฒนาสตรีหมู่ ๑๖ บ้านบึงวัดประจักษ์	นางศันตมยนิษฐ์ ปันสุวรรณ	๑ มกราคม ๒๕๖๓	๑๑/๕๓ หมู่ ๑๖ บ้านบึงวัดประจักษ์ ซอย- ถนน-	ท่าไม้	เมืองฉะเชิงเทรา	ฉะเชิงเทรา	
๕๘	คณะกรรมการพัฒนาสตรีหมู่ ๑ บ้านตลาดเป็ริง	นางวรรณณา บุญเดิม	๑ มกราคม ๒๕๖๓	๑๕๕ หมู่ ๑ บ้านตลาดเป็ริง ซอย- ถนน-	คลองเป็ริง	เมืองฉะเชิงเทรา	ฉะเชิงเทรา	
๕๙	คณะกรรมการพัฒนาสตรีหมู่ ๒ บ้านคลองประเวศ	นางมณฑิลา สิทธิประเสริฐ	๑ มกราคม ๒๕๖๓	๑๙/๓ หมู่ ๒ บ้านคลองประเวศ ซอย- ถนน-	คลองเป็ริง	เมืองฉะเชิงเทรา	ฉะเชิงเทรา	
๖๐	คณะกรรมการพัฒนาสตรีหมู่ ๓ บ้านคลองประเวศ	นางรัตน์า ภูพิชฌม	๑ มกราคม ๒๕๖๓	๙/๑ หมู่ ๓ บ้านคลองประเวศ ซอย- ถนน-	คลองเป็ริง	เมืองฉะเชิงเทรา	ฉะเชิงเทรา	
๖๑	คณะกรรมการพัฒนาสตรีหมู่ ๔ บ้านระนะน้อย	นางสุนิหรา มงคลพันธ์	๑ มกราคม ๒๕๖๓	๓๐/๑ หมู่ ๔ บ้านระนะน้อย ซอย- ถนน-	คลองเป็ริง	เมืองฉะเชิงเทรา	ฉะเชิงเทรา	
๖๒	คณะกรรมการพัฒนาสตรีหมู่ ๕ คลองนครเนื่องเขต	นางสาวสุนิษา ศรีสุนทร	๑ มกราคม ๒๕๖๓	๔๕/๑ หมู่ ๕ บ้านบึงสามเสร็จ ซอย- ถนน-	คลองนครเนื่องเขต	เมืองฉะเชิงเทรา	ฉะเชิงเทรา	
๖๓	คณะกรรมการพัฒนาสตรีหมู่ ๖ คลองเนื่องเขต	นางอัมมพร มณีพันธ์	๑ มกราคม ๒๕๖๓	๕๑ หมู่ ๖ บ้านคลองนครเนื่องเขต ซอย- ถนน-	คลองนครเนื่องเขต	เมืองฉะเชิงเทรา	ฉะเชิงเทรา	
๖๔	คณะกรรมการพัฒนาสตรีหมู่ ๓ คลองเนื่องเขต	นางสาวอ้อภา สร้างสุขดี	๑ มกราคม ๒๕๖๓	๔๑ หมู่ ๓ บ้านคลองนครเนื่องเขต ซอย- ถนน-	คลองนครเนื่องเขต	เมืองฉะเชิงเทรา	ฉะเชิงเทรา	
๖๕	คณะกรรมการพัฒนาสตรีหมู่ ๔ คลองเนื่องเขต	นางสาวกศราพร ผังรักษ์	๑ มกราคม ๒๕๖๓	๗/๒ หมู่ ๔ บ้านคลองนครเนื่องเขต ซอย- ถนน-	คลองนครเนื่องเขต	เมืองฉะเชิงเทรา	ฉะเชิงเทรา	
๖๖	คณะกรรมการพัฒนาสตรีหมู่ ๕ คลองเนื่องเขต	นางศิริพร ศรีสุไร	๑ มกราคม ๒๕๖๓	๒/๑ หมู่ ๕ บ้านหนองนายสุบ ซอย- ถนน-	คลองนครเนื่องเขต	เมืองฉะเชิงเทรา	ฉะเชิงเทรา	

ที่	ชื่อผู้ติดต่อ / สมาคม / องค์กร	ประธานมูลนิธิ / สมาคม / องค์กร (ชื่อ - สกุล)	วัน เดือน ปี ที่รับสมัคร	ที่ตั้ง		ที่ตั้งองค์กร		
				เลขที่ตั้ง	ตำบล	อำเภอ	จังหวัด	
๖๗	คณะกรรมการพัฒนาสตรีหมู่ ๗ คลองเมืองเขต	นางสาวแดงอ่อน รุ่งเรืองนาม	๑ มกราคม ๒๕๑๓	๑๓ หมู่ ๗ บ้านวัดมะตังสาร	ชอย- ған- ған-	คลองนครเนื่องเขต	เมืองฉะเชิงเทรา	ฉะเชิงเทรา
๖๘	คณะกรรมการพัฒนาสตรีหมู่ ๘ คลองเมืองเขต	นางสาวอภัยลักษณ์ ภัทรกุล	๑ มกราคม ๒๕๑๓	๒๑ หมู่ ๘ บ้านคลองนครเนื่องเขต	ชอย- ған- ған-	คลองนครเนื่องเขต	เมืองฉะเชิงเทรา	ฉะเชิงเทรา
๖๙	คณะกรรมการพัฒนาสตรีหมู่ ๙ คลองเมืองเขต	นางนิตยา สุวรรณเกษ	๑ มกราคม ๒๕๑๓	๖๖ หมู่ ๙ บ้านคลองนครเนื่องเขต	ชอย- ған- ған-	คลองนครเนื่องเขต	เมืองฉะเชิงเทรา	ฉะเชิงเทรา
๗๐	คณะกรรมการพัฒนาสตรีหมู่ ๑๑ คลองเมืองเขต	นางศุภวิบูลย์ ธรรมไพศาล	๑ มกราคม ๒๕๑๓	๘ หมู่ ๑๑ บ้านคลองนครเนื่องเขต	ชอย- ған- ған-	คลองนครเนื่องเขต	เมืองฉะเชิงเทรา	ฉะเชิงเทรา
๗๑	คณะกรรมการพัฒนาสตรีหมู่ ๑๒ คลองเมืองเขต	นางสุวรรณา คัมภิง	๑ มกราคม ๒๕๑๓	๖๕ หมู่ ๑๒ บ้านสี่แยกท่าไข่	ชอย- ған- ған-	คลองนครเนื่องเขต	เมืองฉะเชิงเทรา	ฉะเชิงเทรา
๗๒	คณะกรรมการพัฒนาสตรีหมู่ ๑๓ ตำบลคลองเมืองเขต	นางศุภศรีรัตน์ อรรถศิริปัญญา	๑ มกราคม ๒๕๑๓	๕๐/๑ หมู่ ๑๓ บ้านสี่แยกท่าไข่	ชอย- ған- ған-	คลองนครเนื่องเขต	เมืองฉะเชิงเทรา	ฉะเชิงเทรา
๗๓	คณะกรรมการพัฒนาสตรีหมู่ ๑๔ คลองเมืองเขต	นางรุ่งเพชร ธรรมไพศาล	๑ มกราคม ๒๕๑๓	๕ หมู่ ๑๔ บ้านคลองนครเนื่องเขต	ชอย- ған- ған-	คลองนครเนื่องเขต	เมืองฉะเชิงเทรา	ฉะเชิงเทรา
๗๔	คณะกรรมการพัฒนาสตรีหมู่ ๑๕ คลองเมืองเขต	นางประติษฐ์ ศรีใส	๑ มกราคม ๒๕๑๓	๔๕/๑ หมู่ ๑๕ บ้านคลองขวาง	ชอย- ған- ған-	คลองนครเนื่องเขต	เมืองฉะเชิงเทรา	ฉะเชิงเทรา
๗๕	คณะกรรมการพัฒนาสตรีหมู่ ๑๖ คลองเมืองเขต	นางสุชาติ แสงงพันธ์	๑ มกราคม ๒๕๑๓	๓๙/๑ หมู่ ๑๖ บ้านบางใหญ่	ชอย- ған- ған-	คลองนครเนื่องเขต	เมืองฉะเชิงเทรา	ฉะเชิงเทรา
๗๖	คณะกรรมการพัฒนาสตรีหมู่ ๑ บ้านไร่	นางวรรณภา ออองแก้ว	๑ มกราคม ๒๕๑๓	๙ หมู่ ๑ บ้านไร่	ชอย- ған- ған-	บางกะই	เมืองฉะเชิงเทรา	ฉะเชิงเทรา
๗๗	คณะกรรมการพัฒนาสตรีหมู่ ๒ บ้านคลองบางกะই	นางเบญจวรรณ แตงนันทง	๑ มกราคม ๒๕๑๓	๓๖ หมู่ ๒ บ้านคลองบางกะই	ชอย- ған- ған-	บางกะই	เมืองฉะเชิงเทรา	ฉะเชิงเทรา
๗๘	คณะกรรมการพัฒนาสตรีหมู่ ๕ บ้านหนองบอน	นางจางอุษา โพธิ์เจริญ	๑ มกราคม ๒๕๑๓	๗๙ หมู่ ๕ บ้านหนองบอน	ชอย- ған- ған-	บางกะই	เมืองฉะเชิงเทรา	ฉะเชิงเทรา
๗๙	คณะกรรมการพัฒนาสตรีหมู่ ๖ บ้านเขม	นางศรีภากรณ์ ศิริวิฑาร	๑ มกราคม ๒๕๑๓	๒๐ หมู่ ๖ บ้านเขม	ชอย- ған- ған-	บางกะই	เมืองฉะเชิงเทรา	ฉะเชิงเทรา
๘๐	คณะกรรมการพัฒนาสตรีหมู่ ๗ บ้านปลายคลองบางพระ	นางศัลยา พุกมงคล	๑ มกราคม ๒๕๑๓	๒๗ หมู่ ๗ บ้านปลายคลองบางพระ	ชอย- ған- ған-	บางกะই	เมืองฉะเชิงเทรา	ฉะเชิงเทรา
๘๑	คณะกรรมการพัฒนาสตรีหมู่ ๙ บ้านบางเรือ	นางบุญถม สว่างสุข	๑ มกราคม ๒๕๑๓	๔๕ หมู่ ๙ บ้านบางเรือ	ชอย- ған- ған-	บางกะই	เมืองฉะเชิงเทรา	ฉะเชิงเทรา
๘๒	คณะกรรมการพัฒนาสตรีหมู่ ๒ บ้านสายชล	นางอุไรธรรม ถาวรจรัส	๑ มกราคม ๒๕๑๓	๑๖/๒ หมู่ ๒ บ้านสายชล	ชอย- ған- ған-	บ้านใหม่	เมืองฉะเชิงเทรา	ฉะเชิงเทรา
๘๓	คณะกรรมการพัฒนาสตรีหมู่ ๓ บ้านท่าประดู่	นางสิทธิดา ตันฉวม	๑ มกราคม ๒๕๑๓	๑๖/๒ หมู่ ๓ บ้านท่าประดู่	ชอย- ған- ған-	บ้านใหม่	เมืองฉะเชิงเทรา	ฉะเชิงเทรา
๘๔	คณะกรรมการพัฒนาสตรีหมู่ ๔ บ้านรังสิตปักษ์หัววัด	นางมาภาพร ตันเจริญ	๑ มกราคม ๒๕๑๓	๑ หมู่ ๔ บ้านรังสิตปักษ์หัววัด	ชอย- ған- ған-	บ้านใหม่	เมืองฉะเชิงเทรา	ฉะเชิงเทรา
๘๕	คณะกรรมการพัฒนาสตรีหมู่ ๕ บ้านบางทอง	นางมาลี อิศารธรรม	๑ มกราคม ๒๕๑๓	๓๕ หมู่ ๕ บ้านบางทอง	ชอย- ған- ған-	บ้านใหม่	เมืองฉะเชิงเทรา	ฉะเชิงเทรา
๘๖	คณะกรรมการพัฒนาสตรีหมู่ ๖ บ้านหนองตาตาก	นางสาวฉวีพร เอมพันธ์	๑ มกราคม ๒๕๑๓	๓๐/๕ หมู่ ๖ บ้านหนองตาตาก	ชอย- ған- ған-	โศธร	เมืองฉะเชิงเทรา	ฉะเชิงเทรา
๘๗	คณะกรรมการพัฒนาสตรีหมู่ ๗ บ้านไร่	นางสมลักษณ์ ศรีบุญเลิศ	๑ มกราคม ๒๕๑๓	๓๘/๑ หมู่ ๗ บ้านไร่	ชอย- ған- ған-	โศธร	เมืองฉะเชิงเทรา	ฉะเชิงเทรา
๘๘	คณะกรรมการพัฒนาสตรีหมู่ ๘ บ้านหนองตาตาก	นางสายสุนี ศรีบุญเลิศ	๑ มกราคม ๒๕๑๓	๓๘/๑ หมู่ ๘ บ้านหนองตาตาก	ชอย- ған- ған-	โศธร	เมืองฉะเชิงเทรา	ฉะเชิงเทรา
๘๙	คณะกรรมการพัฒนาสตรีหมู่ ๙ บ้านคลองบางพระ	นางโฉม แยมอำพัน	๑ มกราคม ๒๕๑๓	๒๘/๒ หมู่ ๙ บ้านคลองบางพระ	ชอย- ған- ған-	โศธร	เมืองฉะเชิงเทรา	ฉะเชิงเทรา
๙๐	คณะกรรมการพัฒนาสตรีหมู่ ๑๐ บ้านคลองบางพระ	นางสาวลดา รักษาภรณ์	๑ มกราคม ๒๕๑๓	๓๑/๕ หมู่ ๑๐ บ้านคลองบางพระ	ชอย- ған- ған-	โศธร	เมืองฉะเชิงเทรา	ฉะเชิงเทรา
๙๑	คณะกรรมการพัฒนาสตรีหมู่ ๑๑ บ้านหนองตาตาก	นางสาวลลิตา รัตนบุญธรรม	๑ มกราคม ๒๕๑๓	๑ หมู่ ๑๑ บ้านหนองตาตาก	ชอย- ған- ған-	โศธร	เมืองฉะเชิงเทรา	ฉะเชิงเทรา
๙๒	คณะกรรมการพัฒนาสตรีหมู่ ๑๒ บ้านคลองบางพระ	นาง กมลวรรณ โมลประเสริฐนาม	๑ มกราคม ๒๕๑๓	๕/๗/๕๕ หมู่ ๑๒ บ้านคลองบางพระ	ชอย- ған- ған-	โศธร	เมืองฉะเชิงเทรา	ฉะเชิงเทรา
๙๓	คณะกรรมการพัฒนาสตรีหมู่ ๑๓ บ้านคลองเก่า	นางสาววารี ช่างแก้วมณี	๑ มกราคม ๒๕๑๓	๕ หมู่ ๑๓ บ้านคลองเก่า	ชอย- ған- ған-	วังตะเคียน	เมืองฉะเชิงเทรา	ฉะเชิงเทรา
๙๔	คณะกรรมการพัฒนาสตรีหมู่ ๑๔ คลองนครเนื่องเขต	นางยุพา จิตบุญธรรม	๑ มกราคม ๒๕๑๓	๓ หมู่ ๑๔ บ้านคลองนครเนื่องเขต	ชอย- ған- ған-	คลองนครเนื่องเขต	เมืองฉะเชิงเทรา	ฉะเชิงเทรา
๙๕	คณะกรรมการพัฒนาสตรีหมู่ ๑๕ คลองเมืองเขต	นางสาวน้อย หองประเสริฐ	๑ มกราคม ๒๕๑๓	๕๕/๒ หมู่ ๑๕ บ้านคลองขวาง	ชอย- ған- ған-	คลองนครเนื่องเขต	เมืองฉะเชิงเทรา	ฉะเชิงเทรา
๙๖	คณะกรรมการพัฒนาสตรีหมู่ ๑๖ บ้านคลองขวาง	นางศุภกัญญา แสงเพ็ช	๑ มกราคม ๒๕๑๓	๖๕ หมู่ ๑๖ บ้านคลองขวาง	ชอย- ған- ған-	คลองเปรง	เมืองฉะเชิงเทรา	ฉะเชิงเทรา
๙๗	คณะกรรมการพัฒนาสตรีหมู่ ๑๗ บ้านคลองเปรง	นางขนิษฐากาญจน์ ชัยอมสุวรรณ	๑ มกราคม ๒๕๑๓	๓๕/๓ หมู่ ๑๗ บ้านคลองเปรง	ชอย- ған- ған-	คลองเปรง	เมืองฉะเชิงเทรา	ฉะเชิงเทรา
๙๘	คณะกรรมการพัฒนาสตรีหมู่ ๑๘ บ้านสมอเข	น.ส. จิมาดา แก้วบุญ	๑ มกราคม ๒๕๑๓	๗๔/๓ หมู่ ๑๘ บ้านสมอเข	ชอย- ған- ған-	คลองเปรง	เมืองฉะเชิงเทรา	ฉะเชิงเทรา
๙๙	คณะกรรมการพัฒนาสตรีหมู่ ๑๙ บ้านสมอเข	นางสาวมยุรี วันชัย	๑ สิงหาคม ๒๕๖๕	๒๒/๓ หมู่ ๑๙ บ้านสมอเข	ชอย- ған- ған-	คลองเปรง	เมืองฉะเชิงเทรา	ฉะเชิงเทรา
๑๐๐	คณะกรรมการพัฒนาสตรีหมู่ ๑๐๐ บ้านสมอเข	นางสาววราภรณ์ นัยนิบัติ	๑ มกราคม ๒๕๑๓	๓๘/๒ หมู่ ๑๐๐ บ้านสมอเข	ชอย- ған- ған-	คลองเปรง	เมืองฉะเชิงเทรา	ฉะเชิงเทรา

ที่	ชื่อบุคคล / สภาค / องค์การ	ประธานมูลนิธิ / สภาค / องค์การ (ชื่อ - สกุล)	วัน เดือน ปี ที่รับสมัคร	ที่ตั้ง		ที่ตั้งองค์กร	
				เลขที่ตั้ง	ตำบล	อำเภอ	จังหวัด
๑๐๑	คณะกรรมการพัฒนาสตรีหมู่ ๑๑ บ้านคลองเปรง	นางประยัด สุดเสมอใจ	๑ มกราคม ๒๕๑๓	๒๒/๑ หมู่ ๑๑ บ้านคลองเปรง ซอย- ถนน-	คลองเปรง	เมืองฉะเชิงเทรา	ฉะเชิงเทรา
๑๐๒	คณะกรรมการพัฒนาสตรีหมู่ ๑๒ บ้านใหม่ตลาดเปรง	นางขวัญรี รัดมนะกุลกุล	๑ มกราคม ๒๕๑๓	๔๓ หมู่ ๑๒ บ้านใหม่ตลาดเปรง ซอย- ถนน-	คลองเปรง	เมืองฉะเชิงเทรา	ฉะเชิงเทรา
๑๐๓	คณะกรรมการพัฒนาสตรีตำบลบางเตย(กพต๓)	นางชม โสฬารักษา	๑ มกราคม ๒๕๑๓	๑๒ หมู่ ๑๓ บ้านแพรกซ้ายร้อย ซอย- ถนน-	บางเตย	เมืองฉะเชิงเทรา	ฉะเชิงเทรา
๑๐๔	คณะกรรมการพัฒนาสตรีตำบลองเปรง(กพต๓)	นางนิษฐากาญจน์ น้อยสุวรรณ	๑ มกราคม ๒๕๑๓	๔๙/๓ หมู่ ๒ บ้านคลองเปรง ซอย- ถนน-	คลองเปรง	เมืองฉะเชิงเทรา	ฉะเชิงเทรา
๑๐๕	คณะกรรมการพัฒนาสตรีหมู่ ๒ บ้านตรังขามวัดโสธร	นางสาวสายฝน อธิวานสี	๑ มกราคม ๒๕๑๓	๓๙ หมู่ ๒ บ้านตรังขามวัดโสธร ซอย- ถนน-	บางดินมณี	เมืองฉะเชิงเทรา	ฉะเชิงเทรา
๑๐๖	คณะกรรมการพัฒนาสตรีหมู่ ๓ บ้านบางดินมณี	นางรัตนา มั่งมิ่ง	๑ มกราคม ๒๕๑๓	๒๓ หมู่ ๓ บ้านบางดินมณี ซอย- ถนน-	บางดินมณี	เมืองฉะเชิงเทรา	ฉะเชิงเทรา
๑๐๗	คณะกรรมการพัฒนาสตรีหมู่ ๔ บ้านบางดินมณี	นางฉวีนิพนธ์ โปดนา	๑ มกราคม ๒๕๑๓	๔๒/๖ หมู่ ๔ บ้านบางดินมณี ซอย- ถนน-	บางดินมณี	เมืองฉะเชิงเทรา	ฉะเชิงเทรา
๑๐๘	คณะกรรมการพัฒนาสตรีหมู่ ๖ บ้านบางดินมณี	นางไพรีน อธิโยภาสกุล	๑ มกราคม ๒๕๑๓	๑๖/๑ หมู่ ๖ บ้านบางดินมณี ซอย- ถนน-	บางดินมณี	เมืองฉะเชิงเทรา	ฉะเชิงเทรา
๑๐๙	คณะกรรมการพัฒนาสตรีหมู่ ๗ บ้านบางดินมณี	นางพรทิพย์ วรณพวิสุต	๑ มกราคม ๒๕๑๓	๑๐ หมู่ ๗ บ้านบางดินมณี ซอย- ถนน-	บางดินมณี	เมืองฉะเชิงเทรา	ฉะเชิงเทรา
๑๑๐	คณะกรรมการพัฒนาสตรีหมู่ ๘ บ้านบางดินมณี	นางสาวนพวรรณ เรืองฤทธิ์	๑ มกราคม ๒๕๑๓	๑๐๙ หมู่ ๘ บ้านบางดินมณี ซอย- ถนน-	บางดินมณี	เมืองฉะเชิงเทรา	ฉะเชิงเทรา
๑๑๑	คณะกรรมการพัฒนาสตรีหมู่ ๑๐ บ้านบางดินมณี	นางสาววิรัตน์ ไชยมั่นท์	๑ มกราคม ๒๕๑๓	๑๓ หมู่ ๑๐ บ้านบางดินมณี ซอย- ถนน-	บางดินมณี	เมืองฉะเชิงเทรา	ฉะเชิงเทรา
๑๑๒	คณะกรรมการพัฒนาสตรีหมู่ ๑๑ บ้านบางดินมณี	นางพรรษรัตน์ จิรฉีกาภนต์	๑ มกราคม ๒๕๑๓	๔๓/๑ หมู่ ๑๑ บ้านบางดินมณี ซอย- ถนน-	บางดินมณี	เมืองฉะเชิงเทรา	ฉะเชิงเทรา
๑๑๓	คณะกรรมการพัฒนาสตรีหมู่ ๑๒ บ้านบางดินมณี	นางศิริกุล ศิลาศรี	๑ มกราคม ๒๕๑๓	๑๖/๒ หมู่ ๑๒ บ้านวัดดอนทอง ซอย- ถนน-	บางดินมณี	เมืองฉะเชิงเทรา	ฉะเชิงเทรา
๑๑๔	คณะกรรมการพัฒนาสตรีหมู่ ๑๓ บ้านดอนทอง	นางบุษราพร สุพรรณชัย	๑ มกราคม ๒๕๑๓	๖๔ หมู่ ๑๓ บ้านดอนทอง ซอย- ถนน-	บางดินมณี	เมืองฉะเชิงเทรา	ฉะเชิงเทรา
๑๑๕	คณะกรรมการพัฒนาสตรีหมู่ ๑ บ้านตลาดทองฟ้า	นางประจักษ์รัตน์ สุธิยามภทิพย์	๑ มกราคม ๒๕๑๓	๔๖/๑ หมู่ ๑ บ้านตลาดทองฟ้า ซอย- ถนน-	บางไร่	เมืองฉะเชิงเทรา	ฉะเชิงเทรา
๑๑๖	คณะกรรมการพัฒนาสตรีหมู่ ๒ บ้านคลองหลวงวิสุต	นางสาวพุทธพรชัย แซ่ชิง	๑ มกราคม ๒๕๑๓	๓๗ หมู่ ๒ บ้านคลองหลวงวิสุต ซอย- ถนน-	บางไร่	เมืองฉะเชิงเทรา	ฉะเชิงเทรา
๑๑๗	คณะกรรมการพัฒนาสตรีหมู่ ๓ ตำบลบางไร่	นางนิตยา จันทร์ประสพ	๔ กันยายน ๒๕๑๔	๑๕ หมู่ ๓ บ้านคลองหลวงวิสุต ซอย- ถนน-	บางไร่	เมืองฉะเชิงเทรา	ฉะเชิงเทรา
๑๑๘	คณะกรรมการพัฒนาสตรีหมู่ ๕ บ้านคลองบางกระซิง	นางขวัญฤทัย สุทธิคุณทรัพย์	๑ มกราคม ๒๕๑๓	๔/๒ หมู่ ๕ บ้านคลองบางกระซิง ซอย- ถนน-	บางไร่	เมืองฉะเชิงเทรา	ฉะเชิงเทรา
๑๑๙	คณะกรรมการพัฒนาสตรีหมู่ ๖ บ้านคลองลำตดพวงษ์	นางสาววันัญญา ติงวาทอิน	๑ มกราคม ๒๕๑๓	๑๕/๒ หมู่ ๖ บ้านคลองลำตดพวงษ์ ซอย- ถนน-	บางไร่	เมืองฉะเชิงเทรา	ฉะเชิงเทรา
๑๒๐	คณะกรรมการพัฒนาสตรีหมู่ ๘ บ้านคลองสวนผัก	นางอวยพร อุดถประสิทธิ์	๑ มกราคม ๒๕๑๓	๑๑ หมู่ ๘ บ้านคลองสวนผัก ซอย- ถนน-	บางไร่	เมืองฉะเชิงเทรา	ฉะเชิงเทรา
๑๒๑	คณะกรรมการพัฒนาสตรีหมู่ ๙ บ้านคลองบางไร่	นางวรรณี เทียบญเพียรสุข	๑ มกราคม ๒๕๑๓	๒๔/๒ หมู่ ๙ บ้านคลองบางไร่ ซอย- ถนน-	บางไร่	เมืองฉะเชิงเทรา	ฉะเชิงเทรา
๑๒๒	คณะกรรมการพัฒนาสตรีหมู่ ๘ บ้านสามหมู่	นางระพีป วุฒิชัยารณ	๑ มกราคม ๒๕๑๓	๓๗ หมู่ ๘ บ้านสามหมู่ ซอย- ถนน-	บางไร่	เมืองฉะเชิงเทรา	ฉะเชิงเทรา
๑๒๓	คณะกรรมการพัฒนาสตรีหมู่ ๙ บ้านหัวสวน	นางสมนึก บุญเจริญ	๑ มกราคม ๒๕๑๓	๓๕/๖ หมู่ ๙ บ้านหัวสวน ซอย- ถนน-	บางไร่	เมืองฉะเชิงเทรา	ฉะเชิงเทรา
๑๒๔	คณะกรรมการพัฒนาสตรีตำบลบางไร่(กพต๓)	นางสาส์ ติ่มตระกูล	๑ มกราคม ๒๕๑๓	๑๐๗/๑ หมู่ ๑๐ บ้านหนองบัว ซอย- ถนน-	บางไร่	เมืองฉะเชิงเทรา	ฉะเชิงเทรา
๑๒๕	คณะกรรมการพัฒนาสตรีหมู่ ๑ บ้านคลองบ้านใหม่	นางสาวอมิต ป้าทอง	๑ มกราคม ๒๕๑๓	๓๔ หมู่ ๑ บ้านคลองบ้านใหม่ ซอย- ถนน-	บางขวัญ	เมืองฉะเชิงเทรา	ฉะเชิงเทรา
๑๒๖	คณะกรรมการพัฒนาสตรีหมู่ ๒ บ้านบางขวัญ	นางสุชาสร์ณี ไกลด	๑ มกราคม ๒๕๑๓	๒ หมู่ ๒ บ้านบางขวัญ ซอย- ถนน-	บางขวัญ	เมืองฉะเชิงเทรา	ฉะเชิงเทรา
๑๒๗	คณะกรรมการพัฒนาสตรีหมู่ ๓ บ้านคลองกลาง	นางสมใจ วัฒนางค์	๑ มกราคม ๒๕๑๓	๓๓/๓ หมู่ ๓ บ้านคลองกลาง ซอย- ถนน-	บางขวัญ	เมืองฉะเชิงเทรา	ฉะเชิงเทรา
๑๒๘	คณะกรรมการพัฒนาสตรีหมู่ ๔ บ้านแพรกกระทุงตลาด	นางสมหมาย พุทธิรักษา	๑ มกราคม ๒๕๑๓	๓๙/๑ หมู่ ๖ บ้านแพรกกระทุงตลาด ซอย- ถนน-	บางขวัญ	เมืองฉะเชิงเทรา	ฉะเชิงเทรา
๑๒๙	คณะกรรมการพัฒนาสตรีหมู่ ๗ บ้านหวดตาสี	นางสาวประเสริฐ มีแสง	๑ มกราคม ๒๕๑๓	๓ หมู่ ๗ บ้านหวดตาสี ซอย- ถนน-	บางขวัญ	เมืองฉะเชิงเทรา	ฉะเชิงเทรา
๑๓๐	คณะกรรมการพัฒนาสตรีหมู่ ๘ บ้านบางขวัญ	นางศศพร จันทร์ประเสริฐ	๑ มกราคม ๒๕๑๓	๓๗/๑ หมู่ ๘ บ้านบางขวัญ ซอย- ถนน-	บางขวัญ	เมืองฉะเชิงเทรา	ฉะเชิงเทรา
๑๓๑	คณะกรรมการพัฒนาสตรีหมู่ ๙ บ้านบางขวัญ	นางงลัย มาจเจริญ	๑ มกราคม ๒๕๑๓	๒๑ หมู่ ๙ บ้านบางขวัญ ซอย- ถนน-	บางขวัญ	เมืองฉะเชิงเทรา	ฉะเชิงเทรา
๑๓๒	คณะกรรมการพัฒนาสตรีหมู่ ๑๐ บ้านคลองบางใหญ่	นางสรวิศา ปราษฎ์บุรื่อง	๑ มกราคม ๒๕๑๓	๑๑/๔ หมู่ ๑๐ บ้านคลองบางใหญ่ ซอย- ถนน-	บางขวัญ	เมืองฉะเชิงเทรา	ฉะเชิงเทรา
๑๓๓	คณะกรรมการพัฒนาสตรีหมู่ ๑๑ บ้านคลองบางใหญ่	นางฟ้ามอง สิกขากุล	๑ มกราคม ๒๕๑๓	๒๔ หมู่ ๑๑ บ้านคลองบางใหญ่ ซอย- ถนน-	บางขวัญ	เมืองฉะเชิงเทรา	ฉะเชิงเทรา
๑๓๔	คณะกรรมการพัฒนาสตรีหมู่ ๑๒ บ้านคลองบ้านใหม่	นางสาววรรรณ วาสิรินทร์พงษ์	๑ มกราคม ๒๕๑๓	๔/๕ หมู่ ๑๒ บ้านคลองบ้านใหม่ ซอย- ถนน-	บางขวัญ	เมืองฉะเชิงเทรา	ฉะเชิงเทรา

ที่	ชื่อมูลนิธิ / สมาคม / องค์กร	ประธานมูลนิธิ / สมาคม / องค์กร (ชื่อ - สกุล)	วัน เดือน ปี ที่รับสมัคร	ที่ตั้งองค์กร		อำเภอ	จังหวัด
				ตำบล	เลขที่ตั้ง		
๑๓๕	คณะกรรมการพัฒนาสตรีหมู่ ๑๓ บ้านปากคลองนา	นางสาววิชุดา สุคิด	๑ มกราคม ๒๕๑๓	๒๔/๕ หมู่ ๑๓ บ้านปากคลองนา	ขอนแก่น	เมืองหนองพระ	ฉะเชิงเทรา
๑๓๖	คณะกรรมการพัฒนาสตรีหมู่ ๑๔ บ้านส้มปหวาน	นางสุชาติา หวังล้อมกลาง	๑ มกราคม ๒๕๑๓	๑/๕ หมู่ ๑๔ บ้านส้มปหวาน	ขอนแก่น	บ้านขวัญ	ฉะเชิงเทรา
๑๓๗	คณะกรรมการพัฒนาสตรีหมู่ ๒ บ้านคลองลัด	นางบุญจันทร์ โอบะจร	๑ มกราคม ๒๕๑๓	๑๕ หมู่ ๒ บ้านคลองลัด	ขอนแก่น	คลองจุกกระเมอ	ฉะเชิงเทรา
๑๓๘	คณะกรรมการพัฒนาสตรีหมู่ ๓ บ้านคลองบางกุ้ง	นางมะยม ทองศิริ	๑ มกราคม ๒๕๑๓	๑ หมู่ ๓ บ้านคลองบางกุ้ง	ขอนแก่น	คลองจุกกระเมอ	ฉะเชิงเทรา
๑๓๙	คณะกรรมการพัฒนาสตรีหมู่ ๕ บ้านดอน	นางกาญจนา ศงษาภราชวิ	๑ มกราคม ๒๕๑๓	๖/๒ หมู่ ๕ บ้านดอน	ขอนแก่น	คลองจุกกระเมอ	ฉะเชิงเทรา
๑๔๐	คณะกรรมการพัฒนาสตรีหมู่ ๕ บ้านคลองจุกเมอ	นางสาวยุพิน ทวีชัย	๑ มกราคม ๒๕๑๓	๒ หมู่ ๕ บ้านคลองจุกเมอ	ขอนแก่น	คลองจุกกระเมอ	ฉะเชิงเทรา
๑๔๑	คณะกรรมการพัฒนาสตรีหมู่ ๖ บ้านคลองบางกุ้ง	นางสิลา เวศวงศ์ษาทิพย์	๑ มกราคม ๒๕๑๓	๗ หมู่ ๖ บ้านคลองบางกุ้ง	ขอนแก่น	คลองจุกกระเมอ	ฉะเชิงเทรา
๑๔๒	คณะกรรมการพัฒนาสตรีหมู่ ๗ บ้านคลองจุกเมอ	นางสาวจิตตรา นิตินันท์	๑ มกราคม ๒๕๑๓	๕ หมู่ ๗ บ้านคลองจุกเมอ	ขอนแก่น	คลองจุกกระเมอ	ฉะเชิงเทรา
๑๔๓	คณะกรรมการพัฒนาสตรีหมู่ ๘ บ้านคลองจุกเมอ	นางพรธมลพร จันทร์พิทักษ์	๑ มกราคม ๒๕๑๓	๑๘/๑ หมู่ ๘ บ้านคลองจุกเมอ	ขอนแก่น	คลองจุกกระเมอ	ฉะเชิงเทรา
๑๔๔	คณะกรรมการพัฒนาสตรีหมู่ ๑ บ้านบางเสาะ	นางสาวองศ์ ลิตรานนท์	๑ มกราคม ๒๕๑๓	๓๙/๓ หมู่ ๑ บ้านบางเสาะ	ขอนแก่น	บางพระ	ฉะเชิงเทรา
๑๔๕	คณะกรรมการพัฒนาสตรีหมู่ ๒ บ้านท่าอิฐ	นางเยาวภา นฤ สงสาร	๒ กันยายน ๒๕๑๔	๒๖ หมู่ ๒ บ้านท่าอิฐ	ขอนแก่น	บางพระ	ฉะเชิงเทรา
๑๔๖	คณะกรรมการพัฒนาสตรีหมู่ ๓ บ้านนาลำแพน	นางผุสยา ธีรกุล	๑ มกราคม ๒๕๑๓	๘ หมู่ ๓ บ้านนาลำแพน	ขอนแก่น	บางพระ	ฉะเชิงเทรา
๑๔๗	คณะกรรมการพัฒนาสตรีหมู่ ๓ บ้านคลองอ้อม	นางอัมพวัน คุรทพสุ	๑ มกราคม ๒๕๑๓	๑๒ หมู่ ๓ บ้านคลองอ้อม	ขอนแก่น	บางพระ	ฉะเชิงเทรา
๑๔๘	คณะกรรมการพัฒนาสตรีหมู่ ๔ บ้านคลองบางพระ	นางอัฐกานต์ ช่างณรงค์	๑ มกราคม ๒๕๑๓	๒๗/๕ หมู่ ๔ บ้านคลองบางพระ	ขอนแก่น	บางพระ	ฉะเชิงเทรา
๑๔๙	คณะกรรมการพัฒนาสตรี หมู่ ๖ บ้านคลองนา	นางปราณี จันทร์ทอง	๑ มกราคม ๒๕๑๓	๑/๓ หมู่ ๖ บ้านคลองนา	ขอนแก่น	บางพระ	ฉะเชิงเทรา
๑๕๐	คณะกรรมการพัฒนาสตรีหมู่ ๗ บ้านช่องาง	นางสาวณัฐ สุทธิมาตร	๖ กันยายน ๒๕๑๔	๑๑/๕ หมู่ ๗ บ้านช่องาง	ขอนแก่น	บางพระ	ฉะเชิงเทรา
๑๕๑	คณะกรรมการพัฒนาสตรีหมู่ ๘ บ้านคลองลัดชายหญิง	นางนงนภวรรณ ทางประเสริฐ	๑ มกราคม ๒๕๑๓	๔๒ หมู่ ๘ บ้านคลองลัดชายหญิง	ขอนแก่น	บางพระ	ฉะเชิงเทรา
๑๕๒	คณะกรรมการพัฒนาสตรีหมู่ ๑๐ บ้านบางกะคาม	นางสุวิภา วงศ์เพชรพิทักษ์	๑ มกราคม ๒๕๑๓	๙๖/๒ หมู่ ๑๐ บ้านบางกะคาม	ขอนแก่น	บางพระ	ฉะเชิงเทรา
๑๕๓	คณะกรรมการพัฒนาสตรีหมู่ ๑๐ บ้านคลองกลาง	นางสาววิมล ฝงพฤษา	๑ มกราคม ๒๕๑๓	๒๑/๑ หมู่ ๑๐ บ้านคลองกลาง	ขอนแก่น	ท่าไม้	ฉะเชิงเทรา
๑๕๔	คณะกรรมการพัฒนาสตรีหมู่ ๕ บ้านคลองประเวศ	นางสาววิภา ภูสิทธิ์ธนบุณย์	๑ มกราคม ๒๕๑๓	๑๐๐/๑๓๕ หมู่ ๕ บ้านคลองประเวศ	ขอนแก่น	คลองทลางแพ่ง	ฉะเชิงเทรา
๑๕๕	คณะกรรมการพัฒนาสตรีหมู่ ๒ บ้านคลองทลางแพ่ง	นางมาลี ภูษาทนต์อารีย์	๑ มกราคม ๒๕๑๓	๒๘ หมู่ ๒ บ้านคลองทลางแพ่ง	ขอนแก่น	คลองทลางแพ่ง	ฉะเชิงเทรา
๑๕๖	คณะกรรมการพัฒนาสตรีหมู่ ๓ บ้านคลองทลางแพ่ง	นางระนอง กรแก้ว	๑ มกราคม ๒๕๑๓	๗/๑ หมู่ ๓ บ้านคลองทลางแพ่ง	ขอนแก่น	คลองทลางแพ่ง	ฉะเชิงเทรา
๑๕๗	คณะกรรมการพัฒนาสตรีหมู่ ๔ บ้านคลองทลางแพ่ง	นางณิชา นวลสำลี	๑ มกราคม ๒๕๑๓	๓๐ หมู่ ๔ บ้านคลองทลางแพ่ง	ขอนแก่น	คลองทลางแพ่ง	ฉะเชิงเทรา
๑๕๘	คณะกรรมการพัฒนาสตรีหมู่ ๕ บ้านคลองทลางแพ่ง	นางอัมพวัน สวัสดิ์ผล	๑ มกราคม ๒๕๑๓	๓๙/๕ หมู่ ๕ บ้านคลองทลางแพ่ง	ขอนแก่น	คลองทลางแพ่ง	ฉะเชิงเทรา
๑๕๙	คณะกรรมการพัฒนาสตรีหมู่ ๖ บ้านคลองทลางแพ่ง	นางมาลี เก่งพัฒน์	๑ มกราคม ๒๕๑๓	๒๐/๑ หมู่ ๖ บ้านคลองทลางแพ่ง	ขอนแก่น	คลองทลางแพ่ง	ฉะเชิงเทรา
๑๖๐	คณะกรรมการพัฒนาสตรีหมู่ ๗ บ้านคลองเจ้า	นางอัมพวัน ภูประเสริฐ	๑ มกราคม ๒๕๑๓	๓๔/๗ หมู่ ๗ บ้านคลองเจ้า	ขอนแก่น	คลองทลางแพ่ง	ฉะเชิงเทรา
๑๖๑	คณะกรรมการพัฒนาสตรีหมู่ ๘ บ้านคลองเจ้า	นางระนอง ปรามบัวโต	๑ มกราคม ๒๕๑๓	๓๘/๗ หมู่ ๘ บ้านคลองเจ้า	ขอนแก่น	คลองทลางแพ่ง	ฉะเชิงเทรา
๑๖๒	คณะกรรมการพัฒนาสตรีหมู่ ๑๐ ตำบลคลองทลางแพ่ง	นางระนอง ชาญชัย	๑ มกราคม ๒๕๑๓	๖๓/๓ หมู่ ๑๐ บ้านคลองเจ้า	ขอนแก่น	คลองทลางแพ่ง	ฉะเชิงเทรา
๑๖๓	คณะกรรมการพัฒนาสตรีหมู่ ๑๐ ตำบลคลองทลางแพ่ง	นางสาธิตา นมิตรศรี	๑ มกราคม ๒๕๑๓	๖๓/๓ หมู่ ๑๐ บ้านคลองเจ้า	ขอนแก่น	คลองทลางแพ่ง	ฉะเชิงเทรา
๑๖๔	คณะกรรมการพัฒนาสตรีหมู่ ๑๒ ตำบลคลองทลางแพ่ง	นางสุภาว พนะชัย	๑ มกราคม ๒๕๑๓	๖๓/๒ หมู่ ๑๒ บ้านคลองเจ้า	ขอนแก่น	คลองทลางแพ่ง	ฉะเชิงเทรา
๑๖๕	คณะกรรมการพัฒนาสตรีหมู่ ๑๓ บ้านคลองทลางแพ่ง	นางยุพินาศ สว่างสุข	๑ มกราคม ๒๕๑๓	๒๐ หมู่ ๑๓ บ้านคลองเจ้า	ขอนแก่น	คลองทลางแพ่ง	ฉะเชิงเทรา
๑๖๖	คณะกรรมการพัฒนาสตรีหมู่ ๑๔ บ้านคลองเจ้า	นางพรทิพย์ อิมแบบน	๑ มกราคม ๒๕๑๓	๓๔/๒ หมู่ ๑๔ บ้านคลองเจ้า	ขอนแก่น	คลองทลางแพ่ง	ฉะเชิงเทรา
๑๖๗	คณะกรรมการพัฒนาสตรีหมู่ ๑ บ้านคลองนา	นางอัมพร นาคเจริญ	๑ มกราคม ๒๕๑๓	๑๒ หมู่ ๑๒ บ้านแพรกชัยศรี	ขอนแก่น	บางเตย	ฉะเชิงเทรา
๑๖๘	คณะกรรมการพัฒนาสตรีหมู่ ๔ บ้านบางกระสีเหล็ก	นางปราณี พวงมณี	๑ มกราคม ๒๕๑๓	๑๑ หมู่ ๔ บ้านบางกระสีเหล็ก	ขอนแก่น	บางเตย	ฉะเชิงเทรา

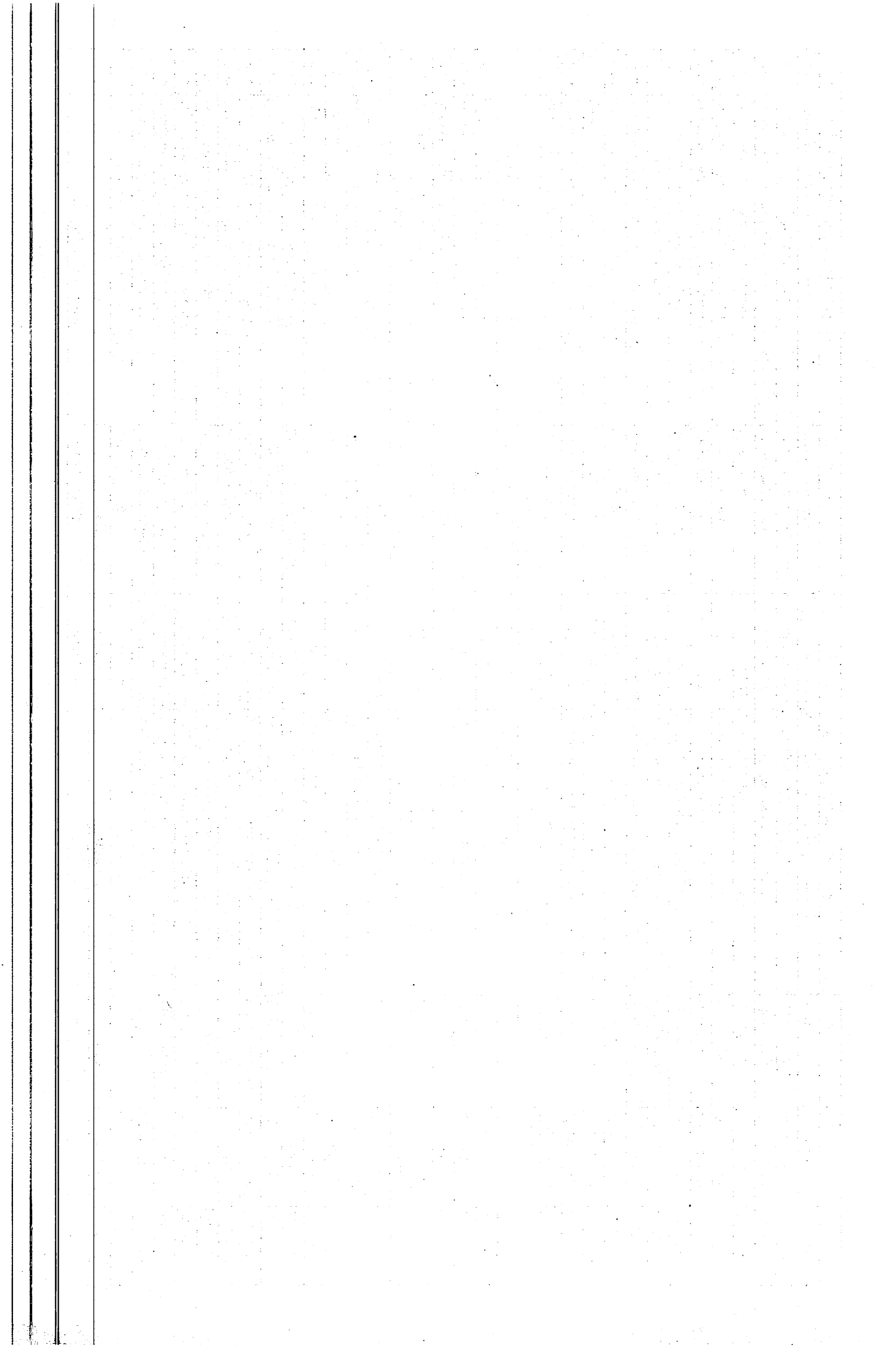

ที่	ข้อมูลชื่อ / สภาค / องค์การ	ประธานมูลนิธิ / สภาค / องค์การ (ชื่อ - สกุล)	วัน เดือน ปี ที่รับสมัคร	ที่ตั้งองค์กร		ตำบล	อำเภอ	จังหวัด
				เลขที่ตั้ง				
๑๖๙	คณะกรรมการพัฒนาสตรีหมู่ ๒ บ้านหัวแตน	นางสาส์น ช่างจำรัส	๑ มกราคม ๒๕๑๓	๑ หมู่ ๒ บ้านหัวแตน	ซอย- ถนน-	บางเตย	เมืองฉะเชิงเทรา	ฉะเชิงเทรา
๑๗๐	คณะกรรมการพัฒนาสตรีหมู่ ๕ บ้านเกาะดอน	นางพยงค์ เพ็ญอินทร์	๑ มกราคม ๒๕๑๓	๗ หมู่ ๕ บ้านเกาะดอน	ซอย- ถนน-	บางเตย	เมืองฉะเชิงเทรา	ฉะเชิงเทรา
๑๗๑	คณะกรรมการพัฒนาสตรีหมู่ ๖ บ้านบางกระรุ	นางสาวพจฉายี เศิกพสุผล	๑ มกราคม ๒๕๑๓	๕๕ หมู่ ๖ บ้านบางกระรุ	ซอย- ถนน-	บางเตย	เมืองฉะเชิงเทรา	ฉะเชิงเทรา
๑๗๒	คณะกรรมการพัฒนาสตรีหมู่ ๗ บ้านคลองแขวงกลิ่น	นางอุทลาภ ภิรมวาร	๑ มกราคม ๒๕๑๓	๕๗ หมู่ ๗ บ้านคลองแขวงกลิ่น	ซอย- ถนน-	บางเตย	เมืองฉะเชิงเทรา	ฉะเชิงเทรา
๑๗๓	คณะกรรมการพัฒนาสตรีหมู่ ๘ บ้านบางเตย	นางนงเล็ก มอภัย	๑ มกราคม ๒๕๑๓	๓๑ หมู่ ๘ บ้านบางเตย	ซอย- ถนน-	บางเตย	เมืองฉะเชิงเทรา	ฉะเชิงเทรา
๑๗๔	คณะกรรมการพัฒนาสตรีหมู่ ๙ บ้านแขวงกลิ่น	นางยุพา สุวีลิต	๑ มกราคม ๒๕๑๓	๓๑/๓ หมู่ ๙ บ้านคลองแขวงกลิ่น	ซอย- ถนน-	บางเตย	เมืองฉะเชิงเทรา	ฉะเชิงเทรา
๑๗๕	คณะกรรมการพัฒนาสตรีหมู่ ๑๐ บ้านบางลานัก	นางยุปรีธอน คุ้มพิศล	๑ มกราคม ๒๕๑๓	๒ หมู่ ๑๐ บ้านคลองวังลานัก	ซอย- ถนน-	บางเตย	เมืองฉะเชิงเทรา	ฉะเชิงเทรา
๑๗๖	คณะกรรมการพัฒนาสตรีหมู่ ๑๑ บ้านแพรกวิหารแก้ว	นางชม ภัทร์รักษา	๑ มกราคม ๒๕๑๓	๑๒ หมู่ ๑๑ บ้านแพรกวิหารแก้ว	ซอย- ถนน-	บางเตย	เมืองฉะเชิงเทรา	ฉะเชิงเทรา
๑๗๗	คณะกรรมการพัฒนาสตรีหมู่ ๑๒ บ้านแพรกอ้ายศรี	นางวรรณดี เจริญสุข	๑ มกราคม ๒๕๑๓	๑๒/๑ หมู่ ๑๒ บ้านแพรกอ้ายศรี	ซอย- ถนน-	บางเตย	เมืองฉะเชิงเทรา	ฉะเชิงเทรา
๑๗๘	คณะกรรมการพัฒนาสตรีหมู่ ๑๓ บ้านแพรกขุมขุม	นางสุวิมล สุทธิรักษ์	๑ มกราคม ๒๕๑๓	๘๑/๒ หมู่ ๑๓ บ้านแพรกขุมขุม	ซอย- ถนน-	บางเตย	เมืองฉะเชิงเทรา	ฉะเชิงเทรา
๑๗๙	คณะกรรมการพัฒนาสตรีหมู่ ๑๔ บ้านบางเตย	นางนงเล็ก อินทรโยติ	๑ มกราคม ๒๕๑๓	๑๘/๑ หมู่ ๑๔ บ้านบางเตย	ซอย- ถนน-	บางกระโพ	เมืองฉะเชิงเทรา	ฉะเชิงเทรา
๑๘๐	คณะกรรมการพัฒนาสตรีหมู่ ๑๕ บ้านบางกะทิล	นางศรีรัตนมา ยิ่งพิศล	๑ มกราคม ๒๕๑๓	๑๘/๑ หมู่ ๑๕ บ้านบางกะทิล	ซอย- ถนน-	บางกระโพ	เมืองฉะเชิงเทรา	ฉะเชิงเทรา
๑๘๑	คณะกรรมการพัฒนาสตรีหมู่ ๑๖ บ้านริมคลองบุดใหม่	นางสาวกรพันธ์ สือชัยศรีกุล	๑ มกราคม ๒๕๑๓	๑๖๙ หมู่ ๑๖ บ้านริมคลองบุดใหม่	ซอย- ถนน-	ท่าไผ่	เมืองฉะเชิงเทรา	ฉะเชิงเทรา
๑๘๒	คณะกรรมการพัฒนาสตรีหมู่ ๑ บ้านศาลแก้ว	นางสาวนิติตา วัฒนใจ	๑ มกราคม ๒๕๑๓	๒๑ หมู่ ๑ บ้านศาลแก้ว	ซอย- ถนน-	คลองอุดมชลจร	เมืองฉะเชิงเทรา	ฉะเชิงเทรา
๑๘๓	คณะกรรมการพัฒนาสตรีหมู่ ๒ บ้านคลองอุดม	นางสัมพันธ์ น้อยเจติ	๑ มกราคม ๒๕๑๓	๒๐ หมู่ ๒ บ้านคลองอุดม	ซอย- ถนน-	คลองอุดมชลจร	เมืองฉะเชิงเทรา	ฉะเชิงเทรา
๑๘๔	คณะกรรมการพัฒนาสตรีหมู่ ๓ บ้านวัดคู่เกษมสโมสร	นางศศิตา ศิริตย	๑ มกราคม ๒๕๑๓	๓๖/๑ หมู่ ๓ บ้านวัดคู่เกษมสโมสร	ซอย- ถนน-	คลองอุดมชลจร	เมืองฉะเชิงเทรา	ฉะเชิงเทรา
๑๘๕	คณะกรรมการพัฒนาสตรีหมู่ ๕ บ้านคลองอุดม	นางระพีมา มุมนะศรี	๑ มกราคม ๒๕๑๓	๑๕ หมู่ ๕ บ้านคลองอุดม	ซอย- ถนน-	คลองอุดมชลจร	เมืองฉะเชิงเทรา	ฉะเชิงเทรา
๑๘๖	คณะกรรมการพัฒนาสตรีหมู่ ๖ บ้านโคก	นางสาวนิยา เมตรคำดี	๑ มกราคม ๒๕๑๓	๘๕/๓ หมู่ ๖ บ้านโคก	ซอย- ถนน-	คลองอุดมชลจร	เมืองฉะเชิงเทรา	ฉะเชิงเทรา
๑๘๗	คณะกรรมการพัฒนาสตรีหมู่ ๗ บ้านโคก	นางงลักษณ์ สิงค์เป็ย	๑ มกราคม ๒๕๑๓	๙๐/๑๗๗ หมู่ ๗ บ้านโคก	ซอย- ถนน-	คลองอุดมชลจร	เมืองฉะเชิงเทรา	ฉะเชิงเทรา
๑๘๘	คณะกรรมการพัฒนาสตรีหมู่ ๑ บ้านวนท่านคร	นางศศิรัตนมา ตัมเด็ก	๑ มกราคม ๒๕๑๓	๕๑ หมู่ ๑ บ้านวนท่านคร	ซอย- ถนน-	บางต้นเป็ด	เมืองฉะเชิงเทรา	ฉะเชิงเทรา
๑๘๙	คณะกรรมการพัฒนาสตรีหมู่ ๕ บ้านบางต้นเป็ด	นางประภต ทรัพย์รักษา	๑ มกราคม ๒๕๑๓	๓๓ หมู่ ๕ บ้านบางต้นเป็ด	ซอย- ถนน-	บางต้นเป็ด	เมืองฉะเชิงเทรา	ฉะเชิงเทรา
๑๙๐	คณะกรรมการพัฒนาสตรีหมู่ ๕ บ้านบางต้นเป็ด	นางวิลาวรรณ คุ้มฉิม	๑ มกราคม ๒๕๑๓	๒๘/๓ หมู่ ๕ บ้านบางต้นเป็ด	ซอย- ถนน-	บางต้นเป็ด	เมืองฉะเชิงเทรา	ฉะเชิงเทรา
๑๙๑	คณะกรรมการพัฒนาสตรีหมู่ ๒ บ้านคลองขวางล่าง	นางสุวิทย์ เจริญป่า	๑ มกราคม ๒๕๑๓	๒๐/๓ หมู่ ๒ บ้านคลองขวางล่าง	ซอย- ถนน-	หนองแดง	เมืองฉะเชิงเทรา	ฉะเชิงเทรา
๑๙๒	คณะกรรมการพัฒนาสตรีหมู่ ๓ บ้านวังหมนแดง	นางศรีพร แสงเทียน	๑ มกราคม ๒๕๑๓	๒๖ หมู่ ๓ บ้านวังหมนแดง	ซอย- ถนน-	หนองแดง	เมืองฉะเชิงเทรา	ฉะเชิงเทรา
๑๙๓	คณะกรรมการพัฒนาสตรีหมู่ ๔ บ้านหมนแดง	นางกาญจนา หลัสสิโย	๑ มกราคม ๒๕๑๓	๕ หมู่ ๔ บ้านหมนแดง	ซอย- ถนน-	หนองแดง	เมืองฉะเชิงเทรา	ฉะเชิงเทรา
๑๙๔	คณะกรรมการพัฒนาสตรีหมู่ ๕ บ้านบางลานัก	นางศรราย ตันหนึ่ง	๑ มกราคม ๒๕๑๓	๒๒ หมู่ ๕ บ้านบางลานัก	ซอย- ถนน-	หนองแดง	เมืองฉะเชิงเทรา	ฉะเชิงเทรา
๑๙๕	คณะกรรมการพัฒนาสตรีหมู่ ๖ บ้านบางปลานัก	นางสำราญ ภิรมย์	๑ มกราคม ๒๕๑๓	๑๐ หมู่ ๖ บ้านบางปลานัก	ซอย- ถนน-	หนองแดง	เมืองฉะเชิงเทรา	ฉะเชิงเทรา
๑๙๖	คณะกรรมการพัฒนาสตรีหมู่ ๗ บ้านแพรกบางหมู่	นางอรุณ แสงสุวรรณ	๑ มกราคม ๒๕๑๓	๒๒/๑ หมู่ ๗ บ้านแพรกบางหมู่	ซอย- ถนน-	หนองแดง	เมืองฉะเชิงเทรา	ฉะเชิงเทรา
๑๙๗	คณะกรรมการพัฒนาสตรีหมู่ ๘ บ้านบางกะทิล	นางศรีรัตนมา ยิ่งพิศล	๑ มกราคม ๒๕๑๓	๑๘/๑ หมู่ ๘ บ้านบางกะทิล	ซอย- ถนน-	บางกระโพ	เมืองฉะเชิงเทรา	ฉะเชิงเทรา
๑๙๘	คณะกรรมการพัฒนาสตรีหมู่ ๑ บ้านสัมปทวนใน	นางโศภา ภิรมวงษ์	๑ มกราคม ๒๕๑๓	๕๑/๒ หมู่ ๑ บ้านสัมปทวนใน	ซอย- ถนน-	บ้านใหม่	เมืองฉะเชิงเทรา	ฉะเชิงเทรา
๑๙๙	คณะกรรมการพัฒนาสตรีหมู่ ๕ บ้านบางขวัญ	นาง สุทธิ ทรัพย์วงษ์	๑ มกราคม ๒๕๑๓	๖ หมู่ ๕ บ้านบางขวัญ	ซอย- ถนน-	บางขวัญ	เมืองฉะเชิงเทรา	ฉะเชิงเทรา
๒๐๐	คณะกรรมการพัฒนาสตรีหมู่ ๕ บ้านคลองบางขวัญ	นาง อัญญา พิพรพงษ์	๑ มกราคม ๒๕๑๓	๒๖/๑ หมู่ ๕ บ้านคลองบางขวัญ	ซอย- ถนน-	บางขวัญ	เมืองฉะเชิงเทรา	ฉะเชิงเทรา
๒๐๑	คณะกรรมการพัฒนาสตรีหมู่ ๕ บ้านวัดคู่เกษมสโมสร	นาง ละเอียด อินทร์โพธิ์	๑ มกราคม ๒๕๑๓	๓๖/๕ หมู่ ๕ บ้านวัดคู่เกษมสโมสร	ซอย- ถนน-	คลองอุดมชลจร	เมืองฉะเชิงเทรา	ฉะเชิงเทรา
๒๐๒	คณะกรรมการพัฒนาสตรีหมู่ ๗ บ้านโคก	น.ส. ปราณ นาคมนิก	๑ มกราคม ๒๕๑๓	๒ หมู่ ๗ บ้านโคก	ซอย- ถนน-	คลองอุดมชลจร	เมืองฉะเชิงเทรา	ฉะเชิงเทรา

ที่	ชื่อมูลนิธิ / สมาคม / องค์กร	ประธานมูลนิธิ / สมาคม / องค์กร (ชื่อ - สกุล)	วัน เดือน ปี ที่รับสมัคร	ที่ตั้งองค์กร		ตำบล	อำเภอ	จังหวัด
				เลขที่ตั้ง				
๒๐๓	คณะกรรมการพัฒนาสตรีหมู่ ๙ บ้านปลายเวศ คลองอุดม	นาง เพ็ญศรี คงสวัสดิ์	๑ มกราคม ๒๕๖๓	๘๗/๑ หมู่ ๙ บ้านปลายเวศ คลองอุดม	ขอนแก่น	คลองอุดมบวร	เมืองฉะเชิงเทรา	ฉะเชิงเทรา
๒๐๔	คณะกรรมการพัฒนาสตรีหมู่ ๙ บ้านบางปรุง	นาง มะลิวลัย จิตรพิบูลย์	๑ มกราคม ๒๕๖๓	๒๒/๓ หมู่ ๙ บ้านบางปรุง	ขอนแก่น	บางพระ	เมืองฉะเชิงเทรา	ฉะเชิงเทรา
๒๐๕	คณะกรรมการพัฒนาสตรีหมู่ ๓ บ้านหัวจาก	นางชลอ สุบถาวร	๑ มกราคม ๒๕๖๓	๗๗/๑ หมู่ ๓ บ้านหัวจาก	ขอนแก่น	บางกะไห	เมืองฉะเชิงเทรา	ฉะเชิงเทรา
๒๐๖	คณะกรรมการพัฒนาสตรีหมู่ ๕ บ้านคลองขุด	นางสิน มาคเจริญ	๑ มกราคม ๒๕๖๓	๖ หมู่ ๕ บ้านคลองขุด	ขอนแก่น	บางเตย	เมืองฉะเชิงเทรา	ฉะเชิงเทรา
๒๐๗	คณะกรรมการพัฒนาสตรีหมู่ ๕ บ้านเกาะดอน	นาง อุษดี นิมเจริญ	๑ มกราคม ๒๕๖๓	๑/๘ หมู่ ๕ บ้านเกาะดอน	ขอนแก่น	คลองบร่ง	เมืองฉะเชิงเทรา	ฉะเชิงเทรา
๒๐๘	คณะกรรมการพัฒนาสตรีตำบลคลองหลวงแห้ง(กพสค.)	นางแสงส้ม ประทุมบัวดี	๑ มกราคม ๒๕๖๓	๓๔/๗ หมู่ ๘ บ้านคลองหลวงแห้ง	ขอนแก่น	คลองหลวงแห้ง	เมืองฉะเชิงเทรา	ฉะเชิงเทรา
๒๐๙	คณะกรรมการพัฒนาสตรีหมู่ ๑ บ้านคลองขวงล่าง	นางงามนิศย์ ศรีโกสัคฆ์	๑ มกราคม ๒๕๖๓	๗๒/๔ หมู่ ๑ บ้านคลองขวงล่าง	ขอนแก่น	หนองแดง	เมืองฉะเชิงเทรา	ฉะเชิงเทรา
๒๑๐	คณะกรรมการพัฒนาสตรีหมู่ที่ ๑๐ ตำบลบางไผ่	นางสาลิ ต้นตระกูล	๑ มกราคม ๒๕๖๓	๑๐๗/๑ หมู่ ๑๐ บ้านคลองขวงใหญ่	ขอนแก่น	บางขี้ถั่ว	เมืองฉะเชิงเทรา	ฉะเชิงเทรา

หมายเหตุ ข้อมูลจากระบบ SARA ณ วันที่ ๒๒ พฤศจิกายน ๒๕๖๖

แบบสรุปรายงานผลการประเมินเป็นสมาชิกของชุมชนพัฒนาบทบาทสตรี ประเภทองค์กรสตรี

อำเภอบางคล้า

ที่	ข้อมูลณิธิ / สมาคม / องค์กร	ประธานมูลนิธิ / สมาคม / องค์กร (ชื่อ - สกุล)	วัน เดือน ปี ที่รับสมัคร	ที่ตั้งองค์กร		ตำบล	อำเภอ	จังหวัด
				เลขที่ตั้ง				
๑	คณะกรรมการพัฒนาสตรีอำเภอบางคล้า(กพสอ.)	นางสมจิตต์ อັดถาววัฒน์	๒๑ มิถุนายน ๒๕๖๐	๗๐ หมู่ ๕ บ้านทรายทราย	ซอย- ถนน-	ท่าทองกลาง	บางคล้า	ฉะเชิงเทรา
๒	คณะกรรมการพัฒนาสตรีหมู่ ๕ บ้านทรายทราย(กพสม.)	นางสมจิตต์ อັดถาววัฒน์	๑ มกราคม ๒๕๖๓	๗๐ หมู่ ๕ บ้านทรายทราย	ซอย- ถนน-	ท่าทองกลาง	บางคล้า	ฉะเชิงเทรา
๓	คณะกรรมการพัฒนาสตรีตำบลเสม็ดใต้(กพสต.)	นางสวน่าผึ้ง คำสอาด	๑ มกราคม ๒๕๖๓	๖๐ หมู่ ๖ บ้านดอนทับใต้	ซอย- ถนน-	เสม็ดใต้	บางคล้า	ฉะเชิงเทรา
๔	คณะกรรมการพัฒนาสตรีหมู่ ๓ บ้านบางสวน(กพสม.)	นางศิริญา ษะระวิญญู	๑ มกราคม ๒๕๖๓	๔๓/๑ หมู่ ๓ บ้านบางสวน	ซอย- ถนน-	บางสวน	บางคล้า	ฉะเชิงเทรา
๕	คณะกรรมการพัฒนาสตรีหมู่ ๑ บ้านตลาดใหม่(กพสม.)	นาง แสงเดือน บุญเรือง	๑ มกราคม ๒๕๖๓	๗๓ หมู่ ๑ บ้านตลาดใหม่	ซอย- ถนน-	บางสวน	บางคล้า	ฉะเชิงเทรา
๖	คณะกรรมการพัฒนาสตรีหมู่ ๒ บ้านสองพี่น้อง(กพสม.)	นางสร้อยฟ้า พรมาภิรักษ์	๑ มกราคม ๒๕๖๓	๔๒/๒ หมู่ ๒ บ้านสองพี่น้อง	ซอย- ถนน-	บางสวน	บางคล้า	ฉะเชิงเทรา
๗	คณะกรรมการพัฒนาสตรีหมู่ ๕ บ้านคลองบางคล้า(กพสค.)	นางสวาทวิยะวดี บมเจริญ	๑ มกราคม ๒๕๖๓	๑๔/๒ หมู่ ๕ บ้านคลองบางคล้า	ซอย- ถนน-	บางสวน	บางคล้า	ฉะเชิงเทรา
๘	คณะกรรมการพัฒนาสตรีตำบลลาวะเียง(กพสต.)	น.ส.รุจิตา ดาวประกาย	๑๕ สิงหาคม ๒๕๖๑	๔๒ หมู่ ๒ บ้านต้นสำโรง	ซอย- ถนน-	ลาวะเียง	บางคล้า	ฉะเชิงเทรา
๙	คณะกรรมการพัฒนาสตรีหมู่ ๓ บ้านบางกระพ้อ	น.ส.คิมฉิง รุธิยจรัส	๑ มกราคม ๒๕๖๓	๑๗ หมู่ ๓ บ้านกระพ้อ	ซอย- ถนน-	เสม็ดเหนือ	บางคล้า	ฉะเชิงเทรา
๑๐	คณะกรรมการพัฒนาสตรีหมู่ ๕ บ้านวังโคก(กพสม.)	นางกัลยา ศรีสวัสดิ์	๑ มกราคม ๒๕๖๓	๑๐๖/๑ หมู่ ๕ บ้านวังโคก	ซอย- ถนน-	เสม็ดใต้	บางคล้า	ฉะเชิงเทรา
๑๑	คณะกรรมการพัฒนาสตรีหมู่ ๕ บ้านสนมข้าง(กพสม.)	นางศรีจิมวาง สัมสวัสดิ์	๑ มกราคม ๒๕๖๓	๔๕/๕ หมู่ ๕ บ้านสนมข้าง	ซอย- ถนน-	เสม็ดใต้	บางคล้า	ฉะเชิงเทรา
๑๒	คณะกรรมการพัฒนาสตรีหมู่ ๒ บ้านหนองโคก(กพสม.)	น.ส.ถิติ เรืองศิริ	๑ มกราคม ๒๕๖๓	๗ หมู่ ๒ บ้านหนองโคก	ซอย- ถนน-	เสม็ดใต้	บางคล้า	ฉะเชิงเทรา
๑๓	คณะกรรมการพัฒนาสตรีหมู่ ๑ บ้านวังสีทอง(กพสม.)	นางสมบอง ผาสุย	๑ มกราคม ๒๕๖๓	๑๙/๑ หมู่ ๑ บ้านวังสีทอง	ซอย- ถนน-	เสม็ดใต้	บางคล้า	ฉะเชิงเทรา
๑๔	คณะกรรมการพัฒนาสตรีหมู่ ๕ บ้านคลองสวนใหญ่(กพสม.)	นางสุณี อองอาจณรงค์	๑ มกราคม ๒๕๖๓	๑ หมู่ ๕ บ้านคลองสวนใหญ่		สวนะเียง	บางคล้า	ฉะเชิงเทรา
๑๕	คณะกรรมการพัฒนาสตรีหมู่ ๑ บ้านสวนวัง(กพสม.)	นางนิรมย แสนสุข	๑ มกราคม ๒๕๖๓	๕ หมู่ ๑ บ้านสวนวัง	ซอย- ถนน-	สวนะเียง	บางคล้า	ฉะเชิงเทรา
๑๖	คณะกรรมการพัฒนาสตรีหมู่ ๕ บ้านหนองหัวโคก(กพสม.)	นาง กัญจวิรัชต์ ธรรมสุรีย์	๑ มกราคม ๒๕๖๓	๖๑/๑ หมู่ ๕ บ้านหนองหัวโคก	ซอย- ถนน-	สวนะเียง	บางคล้า	ฉะเชิงเทรา
๑๗	คณะกรรมการพัฒนาสตรีหมู่ ๕ บ้านดอนทับใต้(กพสม.)	นางสวน่าผึ้ง คำสอาด	๑ มกราคม ๒๕๖๓	๖๐ หมู่ ๖ บ้านดอนทับใต้	ซอย- ถนน-	เสม็ดใต้	บางคล้า	ฉะเชิงเทรา
๑๘	คณะกรรมการพัฒนาสตรีหมู่๒ บ้านต้นสำโรง(กพสม.)	นางสาวรุจิตา ดาวประกาย	๑ มกราคม ๒๕๖๓	๔๒ หมู่ ๒ บ้านต้นสำโรง	ซอย- ถนน-	สวนะเียง	บางคล้า	ฉะเชิงเทรา
๑๙	คณะกรรมการพัฒนาสตรีหมู่ ๓ บ้านหนองโพรง(กพสม.)	นางอำพร แสงสุทธวิลาส	๑ มกราคม ๒๕๖๓	๕ หมู่ ๓ บ้านหนองโพรง	ซอย- ถนน-	เสม็ดใต้	บางคล้า	ฉะเชิงเทรา
๒๐	คณะกรรมการพัฒนาสตรีตำบลท่าทองกลาง(กพสค.)	นางสมจิตต์ อັดถาววัฒน์	๑ มกราคม ๒๕๖๓	๗๐ หมู่ ๕ บ้านท่าทอง	ซอย- ถนน-	ท่าทองกลาง	บางคล้า	ฉะเชิงเทรา
๒๑	คณะกรรมการพัฒนาสตรีหมู่ ๒ บ้านหมู่โคตร	นางทกมตะวัน รุ่งนสกุล	๑ มกราคม ๒๕๖๓	๒๘/๑ หมู่ ๒ บ้านหมู่โคตร	ซอย- ถนน-	เสม็ดเหนือ	บางคล้า	ฉะเชิงเทรา
๒๒	คณะกรรมการพัฒนาสตรีตำบลบางคล้า(กพสค.)	นางฉวีวรรณ กล้องเจริญ	๑ มกราคม ๒๕๖๓	๑๕๕ หมู่ ๐ ซอย- ถนนระเบียบบึงจจรูญ		บางคล้า	บางคล้า	ฉะเชิงเทรา
๒๓	คณะกรรมการพัฒนาสตรีหมู่ ๓ บ้านคลองสะเดา(กพสม.)	นางบุปผา คำทองคำ	๑ มกราคม ๒๕๖๓	๕ หมู่ ๓ บ้านคลองสะเดา	ซอย- ถนน-	สวนะเียง	บางคล้า	ฉะเชิงเทรา
๒๔	คณะกรรมการพัฒนาสตรีหมู่ ๑ บ้านป่าไผ่(กพสม.)	นางวารุณี ชินโยติ	๑ มกราคม ๒๕๖๓	๔๒/๔๙ หมู่ ๑ บ้านป่าไผ่	ซอย- ถนน-	ท่าทองกลาง	บางคล้า	ฉะเชิงเทรา
๒๕	คณะกรรมการพัฒนาสตรีหมู่ ๒ บ้านคลองโคก(กพสม.)	นางประครอง กุลศิริรัตน์	๑ มกราคม ๒๕๖๓	๔๙ หมู่ ๒ บ้านคลองโคก	ซอย- ถนน-	ท่าทองกลาง	บางคล้า	ฉะเชิงเทรา
๒๖	คณะกรรมการพัฒนาสตรีหมู่ ๕ บ้านท่าระหัด(กพสม.)	นางสุนันทา แยมศรี	๑ มกราคม ๒๕๖๓	๖๔/๙ หมู่ ๕ บ้านท่าระหัด	ซอย- ถนน-	ท่าทองกลาง	บางคล้า	ฉะเชิงเทรา
๒๗	คณะกรรมการพัฒนาสตรีหมู่ ๓ บ้านคลองสองพี่น้อง(กพสม.)	นาง พัชรินทร์ นิรุจน์สุวรรณ	๑ มกราคม ๒๕๖๓	๑๕ หมู่ ๓ บ้านคลองสองพี่น้อง	ซอย- ถนน-	ท่าทองกลาง	บางคล้า	ฉะเชิงเทรา
๒๘	คณะกรรมการสตรีหมู่ ๖ บ้านหนองปรีอ(กพสม.)	นางขวัญใจ โอโยะกลิ่น	๑ มกราคม ๒๕๖๓	- หมู่ ๖ บ้านหนองปรีอ	ซอย- ถนน-	ท่าทองกลาง	บางคล้า	ฉะเชิงเทรา
๒๙	คณะกรรมการสตรีตำบลหัวไทร(กพสค.)	นางเกศยา บุญจันทร์	๑ มกราคม ๒๕๖๓	อาคารเอนกประสงค์หมู่ที่ ๑ บ้านหัวไทร หมู่ ๑	บ้านหัวไทร	หัวไทร	บางคล้า	ฉะเชิงเทรา
๓๐	คณะกรรมการพัฒนาสตรีตำบลบางสวน(กพสค.)	นางสร้อยฟ้า พรมาภิรักษ์	๑ มกราคม ๒๕๖๓	๔๒/๒ หมู่ ๒ บ้านสองพี่น้อง	ซอย- ถนน-	บางสวน	บางคล้า	ฉะเชิงเทรา
๓๑	คณะกรรมการพัฒนาสตรีชุมชนพระเจ้าตากสิน (เทศบาลบางคล้า)	นางอุไร ป่อผกา	๑ มกราคม ๒๕๖๓	๑๑/๕ หมู่ ๐ ถนน-		บางคล้า	บางคล้า	ฉะเชิงเทรา

ที่	ชื่อมูลนิธิ / สมาคม / องค์กร	ประธานมูลนิธิ / สมาคม / องค์กร (ชื่อ - สกุล)	วัน เดือน ปี ที่รับสมัคร	ที่ตั้ง		ตำบล	อำเภอ	จังหวัด
				เลขที่ตั้ง	ที่ตั้งองค์กร			
๓๒	คณะกรรมการพัฒนาสตรี หมู่ ๖ บ้านบางกระดาน	นางเบญจมาภรณ์ โสภณจันทร์	๑ มกราคม ๒๕๖๓	๓๙/๒ หมู่ ๖ บ้านบางกระดาน	ชอย- ถนน-	บางกระเจ็ด	บางดง	ฉะเชิงเทรา
๓๓	คณะกรรมการพัฒนาสตรีตำบลเสม็ดเหนือ(กพสศ.)	นางพอล สุขสำราญ	๑ มกราคม ๒๕๖๓	๒๙/๒ หมู่ ๖ บ้านหนองต้น	ชอย- ถนน-	เสม็ดเหนือ	บางดง	ฉะเชิงเทรา
๓๔	คณะกรรมการพัฒนาสตรี หมู่ ๕ บ้านหนองต้น	นางพอล สุขสำราญ	๑ มกราคม ๒๕๖๓	๒๙/๒ หมู่ ๕ บ้านหนองต้น	ชอย- ถนน-	เสม็ดเหนือ	บางดง	ฉะเชิงเทรา
๓๕	คณะกรรมการพัฒนาสตรี หมู่ ๖ บ้านหมู่ใหญ่	นางบุญล้อม สมศรีสกุล	๑ มกราคม ๒๕๖๓	๕๖/๓ หมู่ ๖ บ้านหมู่ใหญ่	ชอย- ถนน-	เสม็ดเหนือ	บางดง	ฉะเชิงเทรา
๓๖	คณะกรรมการพัฒนาสตรี หมู่ ๖ บ้านบางกระพ้อ	นางฉลอง โอบาน	๑ มกราคม ๒๕๖๓	๒๗/๒ หมู่ ๖ บ้านบางกระพ้อ	ชอย- ถนน-	เสม็ดเหนือ	บางดง	ฉะเชิงเทรา
๓๗	คณะกรรมการพัฒนาสตรี หมู่ ๕ บ้านวังสะพาน	นางวาสนา สุขพราย	๑ มกราคม ๒๕๖๓	๒๗/๕ หมู่ ๕ บ้านวังสะพาน	ชอย- ถนน-	เสม็ดเหนือ	บางดง	ฉะเชิงเทรา
๓๘	คณะกรรมการพัฒนาสตรี หมู่ ๒ บ้านกล้วย	นางสาวยุพาพร กลัดสุข	๑ มกราคม ๒๕๖๓	๑๐๗ หมู่ ๒ บ้านกล้วย	ชอย- ถนน-	หัวโพธิ์	บางดง	ฉะเชิงเทรา
๓๙	คณะกรรมการพัฒนาสตรี หมู่ ๗ บ้านลาดโคก	นางยุพิน พิมพ์ศรี	๑ มกราคม ๒๕๖๓	๔/๒ หมู่ ๗ บ้านลาดโคก	ชอย- ถนน-	หัวโพธิ์	บางดง	ฉะเชิงเทรา
๔๐	คณะกรรมการพัฒนาสตรี หมู่ ๖ บ้านลาดบัวขาว	นางพเยาว์ บุญญะบุญ	๑ มกราคม ๒๕๖๓	๘๙ หมู่ ๖ บ้านลาดบัวขาว	ชอย- ถนน-	หัวโพธิ์	บางดง	ฉะเชิงเทรา
๔๑	คณะกรรมการพัฒนาสตรี หมู่ ๓ บ้านคูมอญ	นางมาลา สมประเสริฐ	๑ มกราคม ๒๕๖๓	๘๘/๑๓ หมู่ ๓ บ้านคูมอญ	ชอย- ถนน-	หัวโพธิ์	บางดง	ฉะเชิงเทรา
๔๒	คณะกรรมการพัฒนาสตรี หมู่ ๕ บ้านทางข้ามน้อย	นางสุพิศ ฉายเจริญ	๑ มกราคม ๒๕๖๓	๓๓ หมู่ ๕ บ้านทางข้ามน้อย	ชอย- ถนน-	หัวโพธิ์	บางดง	ฉะเชิงเทรา
๔๓	คณะกรรมการพัฒนาสตรี หมู่ ๘ บ้านป่าลัดใหญ่	นางแก้วดา ศีพวรรณ	๑ มกราคม ๒๕๖๓	๑๑๔/๕ หมู่ ๘ บ้านป่าลัดใหญ่	ชอย- ถนน-	บางกระเจ็ด	บางดง	ฉะเชิงเทรา
๔๔	คณะกรรมการพัฒนาสตรี หมู่ ๗ บ้านทางตันลึก	นางอารี พงษ์เจริญ	๑ มกราคม ๒๕๖๓	๔๑ หมู่ ๗ บ้านทางตันลึก	ชอย- ถนน-	บางกระเจ็ด	บางดง	ฉะเชิงเทรา
๔๕	คณะกรรมการพัฒนาสตรี หมู่ ๕ บ้านบางอ้อยไร่(คลองสองสิ่ง)	นางสมหมาย โพธิ์แก้ว	๑ มกราคม ๒๕๖๓	๕๑/๕ หมู่ ๕ บ้านบางอ้อยไร่	(คลองสองสิ่ง) ชอย-	บางกระเจ็ด	บางดง	ฉะเชิงเทรา
๔๖	คณะกรรมการพัฒนาสตรี หมู่ ๔ บ้านบางกระพ้อ	นางอุษณิชา ไตรสงค์	๑ มกราคม ๒๕๖๓	๘๔/๓ หมู่ ๔ บ้านบางกระพ้อ	ชอย- ถนน-	บางกระเจ็ด	บางดง	ฉะเชิงเทรา
๔๗	คณะกรรมการพัฒนาสตรี หมู่ ๑ บ้านบางต้นโพธิ์	นางสาวอัญญา พงษ์สวัสดิ์	๑ มกราคม ๒๕๖๓	๑๒/๑ หมู่ ๑ บ้านบางต้นโพธิ์	ชอย- ถนน-	บางกระเจ็ด	บางดง	ฉะเชิงเทรา
๔๘	คณะกรรมการพัฒนาสตรี หมู่ ๑ บ้านตลาดกลาง	นางขัญญาภัค สมนามผิว	๑ มกราคม ๒๕๖๓	๒/๑ หมู่ ๑ บ้านตลาดกลาง	(ตลาดกลาง) ชอย- ถนน-	บางกระเจ็ด	บางดง	ฉะเชิงเทรา
๔๙	คณะกรรมการพัฒนาสตรี หมู่ ๑๐ บ้านฟ้าสถาน	นางสมพร พรหมงาม	๑ มกราคม ๒๕๖๓	๒๗ หมู่ ๑๐ บ้านฟ้าสถาน	ชอย- ถนน-	ปากน้ำ	บางดง	ฉะเชิงเทรา
๕๐	คณะกรรมการพัฒนาสตรี หมู่ ๘ บ้านไร่	นางสาวณิชา นิลวันดี	๑ มกราคม ๒๕๖๓	๕๖/๒ หมู่ ๘ บ้านไร่	ชอย- ถนน-	ปากน้ำ	บางดง	ฉะเชิงเทรา
๕๑	คณะกรรมการพัฒนาสตรี หมู่ ๘ บ้านมหนอง(ขุนทอง)	นาง อนันต์ ตันเจริญ	๑๕ กันยายน ๒๕๖๔	๓๘/๒ หมู่ ๘ บ้านมหนอง (ขุนทอง)	ชอย- ถนน-	ปากน้ำ	บางดง	ฉะเชิงเทรา
๕๒	คณะกรรมการพัฒนาสตรี หมู่ ๕ บ้านน้ำเต้า	นางวราวรรณ โสภณ	๑ มกราคม ๒๕๖๓	๓๓ หมู่ ๕ บ้านน้ำเต้า	ชอย- ถนน-	หัวโพธิ์	บางดง	ฉะเชิงเทรา
๕๓	คณะกรรมการพัฒนาสตรี หมู่ ๑ บ้านหัวโพธิ์	นางเกศกานา บุญจันทร์	๑ มกราคม ๒๕๖๓	๓๐/๒ หมู่ ๑ บ้านหัวโพธิ์	ชอย- ถนน-	หัวโพธิ์	บางดง	ฉะเชิงเทรา
๕๔	คณะกรรมการพัฒนาสตรี หมู่ ๒ บ้านสามแยก	นางภาสกี ไพรเดือน	๑ มกราคม ๒๕๖๓	๑๒ หมู่ ๒ บ้านสามแยก	ชอย- ถนน-	บางกระเจ็ด	บางดง	ฉะเชิงเทรา
๕๕	คณะกรรมการพัฒนาสตรี หมู่ ๘ บ้านคลองเตย	นาง กัญลักษณ์ สรวนระคำ	๑ มกราคม ๒๕๖๓	๕๗/๗ หมู่ ๘ บ้านคลองเตย	ชอย- ถนน-	บางกระเจ็ด	บางดง	ฉะเชิงเทรา
๕๖	คณะกรรมการพัฒนาสตรี หมู่ ๑๑ บ้านบางทองกลาง	นางสมนึก โลหะ	๑ มกราคม ๒๕๖๓	๓๐/๓ หมู่ ๑๑ บ้านบางทองกลาง	ชอย- ถนน-	ปากน้ำ	บางดง	ฉะเชิงเทรา
๕๗	คณะกรรมการพัฒนาสตรี หมู่ ๑ บ้านปากน้ำโจรสลัด	นางสาวสมจิต แยมรัมย์	๑ มกราคม ๒๕๖๓	๓๐ หมู่ ๑ บ้านปากน้ำ	ชอย- ถนน-	ปากน้ำ	บางดง	ฉะเชิงเทรา
๕๘	คณะกรรมการพัฒนาสตรี หมู่ ๓ บ้านวังสะพาน	นางสายรุ่ง อาณะะพันธ์	๑ มกราคม ๒๕๖๓	๓๒ หมู่ ๓ บ้านวังสะพาน	ชอย- ถนน-	ปากน้ำ	บางดง	ฉะเชิงเทรา
๕๙	คณะกรรมการพัฒนาสตรี หมู่ ๕ บ้านหนองนา	นางนิภา วิทกเพิน	๑ มกราคม ๒๕๖๓	๕๘ หมู่ ๕ บ้านหนองนา	ชอย- ถนน-	ปากน้ำ	บางดง	ฉะเชิงเทรา
๖๐	คณะกรรมการพัฒนาสตรี หมู่ ๕ บ้านคลองมะกอก	นางสาวนภางกรณ์ คงศรี	๑ มกราคม ๒๕๖๓	๕ หมู่ ๕ บ้านคลองมะกอก	ชอย- ถนน-	ปากน้ำ	บางดง	ฉะเชิงเทรา
๖๑	คณะกรรมการพัฒนาสตรี หมู่ ๑๒ บ้านหนองขุนพร	นางเบญจมาภรณ์ โลหะเจริญ	๑ มกราคม ๒๕๖๓	๕ หมู่ ๑๒ บ้านหนองขุนพร	ชอย- ถนน-	ปากน้ำ	บางดง	ฉะเชิงเทรา
๖๒	คณะกรรมการพัฒนาสตรี หมู่ ๖ บ้านคลองขามใหญ่	นาง พรทิพย์ ใยอ่อน	๒๒ กันยายน ๒๕๖๔	๖๒/๑ หมู่ ๖ บ้านคลองขามใหญ่	ชอย- ถนน-	สาวะเจ็ด	บางดง	ฉะเชิงเทรา
๖๓	คณะกรรมการพัฒนาสตรีตำบลปากน้ำ(กพสศ.)	นางวาสนา คำอินยอง	๑ มกราคม ๒๕๖๓	๕๐ หมู่ ๗ บ้านหลังวัด	ชอย- ถนน-	ปากน้ำ	บางดง	ฉะเชิงเทรา
๖๔	คณะกรรมการพัฒนาสตรี หมู่ ๒ บ้านคลองใหม่	นางแดง สมบูรณ์ทรัพย์	๑ มกราคม ๒๕๖๓	๖/๑ หมู่ ๒ บ้านคลองใหม่	ชอย- ถนน-	ปากน้ำ	บางดง	ฉะเชิงเทรา
๖๕	คณะกรรมการพัฒนาสตรี หมู่ ๖ บ้านหินตั้ง	นางจรรยารัตน์ สมไภยนต์	๑ มกราคม ๒๕๖๓	๕๔/๕ หมู่ ๖ บ้านหินตั้ง	ชอย- ถนน-	ปากน้ำ	บางดง	ฉะเชิงเทรา

ที่	ชื่อมูลนิธิ / สมาคม / องค์กร	ประเภทมูลนิธิ / สมาคม / องค์กร (ชื่อ - สกุล)	วัน เดือน ปี ที่รับสมัคร	ที่ตั้งองค์กร	
				เลขที่ตั้ง	ตำบล อำเภอ จังหวัด
๖๖	คณะกรรมการพัฒนาสตรีหมู่บ้านหลังวัด	นาง วาสนา คำเย็นง	๑ มกราคม ๒๕๑๓	๕๐ หมู่ ๗ บ้านหลังวัด ขอย-ถนอม-	ปากน้ำ บางคล้า ฉะเชิงเทรา
๖๗	คณะกรรมการพัฒนาสตรีตำบลบางกระเจ็ด(กพสค.)	นางสาวอัญชรา พูลสวัสดิ์	๑ มกราคม ๒๕๑๓	๑๒/๑ หมู่ ๓ บ้านบางต้นไทร ขอย-ถนอม-	บางกระเจ็ด บางคล้า ฉะเชิงเทรา
๖๘	คณะกรรมการพัฒนาสตรีชุมชนตากลิมรัลึก (เทศบาลบางคล้า)	น.ส.มีทนา ใจอินทร์	๑ มกราคม ๒๕๑๓	๕ หมู่ ๐ ขอย-ถนอม-	บางคล้า บางคล้า ฉะเชิงเทรา
๖๙	คณะกรรมการพัฒนาสตรีชุมชนเทศบาล (เทศบาลบางคล้า)	นาง อสิวรรณ กล้องเจริญ	๑ มกราคม ๒๕๑๓	๑๔๕ หมู่ ๐ ขอย-ถนอม-	บางคล้า บางคล้า ฉะเชิงเทรา
๗๐	คณะกรรมการพัฒนาสตรีชุมชนหลังวัดโอบี (เทศบาลบางคล้า)	นาง พิมพร กิตติโมกุล	๑ มกราคม ๒๕๑๓	๓ หมู่ ๐ ขอย-ถนอม-	บางคล้า บางคล้า ฉะเชิงเทรา
๗๑	คณะกรรมการพัฒนาสตรีชุมชนไร่ขลุ่ย(เทศบาลบางคล้า)	น.ส.แสงเดือน สีมา	๑ มกราคม ๒๕๑๓	๓๐๘/๑ หมู่ ๐ ถนอม-	บางคล้า บางคล้า ฉะเชิงเทรา
๗๒	คณะกรรมการพัฒนาสตรีชุมชนสวนประดู่(เทศบาลบางคล้า)	นาง สมใจ แก้วโกย	๑ มกราคม ๒๕๑๓	๗ หมู่ ๐ ขอย-ถนอม-	บางคล้า บางคล้า ฉะเชิงเทรา
๗๓	คณะกรรมการพัฒนาสตรีชุมชนบ้านปลายคลอง(เทศบาลบางคล้า)	น.ส.เพ็ญน้อย ต้นชะเลิง	๑ มกราคม ๒๕๑๓	๕๐/๕๕ หมู่ ๐ ขอย-ถนอม-	บางคล้า บางคล้า ฉะเชิงเทรา
๗๔	คณะกรรมการพัฒนาสตรีชุมชนศาลเจ้าพ่อหลักเมือง(เทศบาลบางคล้า)	นาง ศิริพรรณ จรรย์ธรรม	๑ มกราคม ๒๕๑๓	๕๖ หมู่ ๐ ขอย-ถนอม-	บางคล้า บางคล้า ฉะเชิงเทรา
๗๕	คณะกรรมการพัฒนาสตรีชุมชนบ้านครัว(เทศบาลบางคล้า)	น.ส.อัญชวารักษ์ ต้นชะเลิง	๑ มกราคม ๒๕๑๓	๒๑/๑ หมู่ ๐ ขอย-ถนอม-	บางคล้า บางคล้า ฉะเชิงเทรา

หมายเหตุ ข้อมูลจากระบบ SARA ณ วันที่ ๒๒ พฤศจิกายน ๒๕๖๖

แบบสรุปรายงานผลการขึ้นทะเบียนเป็นสมาชิกกองทุนพัฒนาบทบาทสตรี ประเภทองค์กรสตรี

อำเภอบางน้ำเปรี้ยว

ที่	ชื่อบุคคล / สภาคน / องค์การ	ประเภทบุคคล / สภาคน / องค์การ (ชื่อ - สกุล)	วัน เดือน ปี ที่รับสมัคร	ที่ตั้ง		ที่ตั้งองค์กร	
				เลขที่ตั้ง	ตำบล	อำเภอ	จังหวัด
๑	คณะกรรมการพัฒนาสตรีตำบลฉนวนฉิมพลี(กพสค.)	นางสมศรี แก่นรอด	๑ มกราคม ๒๕๑๓	๑๙/๒ หมู่ ๑๑ บ้านคลอง ๑๗ ซอย- ถนน-	ฉนวนฉิมพลี	บางน้ำเปรี้ยว	ฉะเชิงเทรา
๒	คณะกรรมการพัฒนาสตรีตำบลโพรงอากาศ(กพสค.)	นางจำเริญ พูลสวัสดิ์	๑ มกราคม ๒๕๑๓	๗๐/๑ หมู่ ๘ บ้านคลองขวดตาสี ซอย- ถนน-	โพรงอากาศ	บางน้ำเปรี้ยว	ฉะเชิงเทรา
๓	คณะกรรมการพัฒนาสตรีตำบลบางน้ำเปรี้ยว(กพสค.)	นางจำเริญ พูลสวัสดิ์	๑ มกราคม ๒๕๑๓	๗๐/๑ หมู่ ๘ บ้านคลองขวดตาสี ซอย- ถนน-	โพรงอากาศ	บางน้ำเปรี้ยว	ฉะเชิงเทรา
๔	คณะกรรมการพัฒนาสตรีตำบลบางน้ำเปรี้ยว(กพสค.)	น.ส. นิตยา ทองสุน	๑ มกราคม ๒๕๑๓	๓๗/๕ หมู่ ๑๒ บ้านเทพยา ซอย- ถนน-	บางน้ำเปรี้ยว	บางน้ำเปรี้ยว	ฉะเชิงเทรา
๕	คณะกรรมการพัฒนาสตรีหมู่ ๓ บ้านหนองใหญ่(กพสค.)	น.ส. จำเริญ นันทาสี	๑ มกราคม ๒๕๑๓	๓๕๐๙๙๐๐๐๕๕๓๐๒ หมู่ ๓ บ้านหนองใหญ่ ซอย- ถนน-	บางน้ำเปรี้ยว	บางน้ำเปรี้ยว	ฉะเชิงเทรา
๖	คณะกรรมการพัฒนาสตรีหมู่ ๑๕ บ้านคลองขวาง(กพสค.)	นางประทุม กรเกษม	๑ มกราคม ๒๕๑๓	๓๐ หมู่ ๑๕ บ้านคลองขวาง ซอย- ถนน-	บางน้ำเปรี้ยว	บางน้ำเปรี้ยว	ฉะเชิงเทรา
๗	คณะกรรมการพัฒนาสตรีหมู่ ๘ บ้านแคทราย(กพสค.)	น.ส. พัดนวรรณ จำปาศิ	๑ มกราคม ๒๕๑๓	๓๔ หมู่ ๘ บ้านแคทราย ซอย- ถนน-	บางน้ำเปรี้ยว	บางน้ำเปรี้ยว	ฉะเชิงเทรา
๘	คณะกรรมการพัฒนาสตรีหมู่ ๑๖ บ้านคลองขวาง(กพสค.)	นางสมพร วงษ์เจริญ	๑ มกราคม ๒๕๑๓	๔๑ หมู่ ๑๖ บ้านคลองขวางบน ถนน-	บางน้ำเปรี้ยว	บางน้ำเปรี้ยว	ฉะเชิงเทรา
๙	คณะกรรมการพัฒนาสตรีหมู่ ๑๐ บ้านเทพยา(กพสค.)	น.ส. ละมัย ยามันสะปิติน	๑ มกราคม ๒๕๑๓	๒/๓ หมู่ ๑๐ บ้านเทพยา ซอย- ถนน-	บางน้ำเปรี้ยว	บางน้ำเปรี้ยว	ฉะเชิงเทรา
๑๐	คณะกรรมการพัฒนาสตรีหมู่ ๑๑ บ้านเทพยา(กพสค.)	นางจินดา วัฒนา	๑ มกราคม ๒๕๑๓	๒๙/๑ หมู่ ๑๑ บ้านเทพยา ซอย- ถนน-	บางน้ำเปรี้ยว	บางน้ำเปรี้ยว	ฉะเชิงเทรา
๑๑	คณะกรรมการพัฒนาสตรีหมู่ ๑๕ บ้านโรงดอน(กพสค.)	นางสุนิศา อีสณาแอล	๑ มกราคม ๒๕๑๓	๒ หมู่ ๑๕ บ้านโรงดอน ซอย- ถนน-	บางน้ำเปรี้ยว	บางน้ำเปรี้ยว	ฉะเชิงเทรา
๑๒	คณะกรรมการพัฒนาสตรีหมู่ ๔ บ้านคลอง๑๗(กพสค.)	นางประสิทธิ์กร จันทร์หา	๑ มกราคม ๒๕๑๓	๑๐/๑ หมู่ ๔ บ้านคลอง๑๗ ซอย- ถนน-	ฉนวนฉิมพลี	บางน้ำเปรี้ยว	ฉะเชิงเทรา
๑๓	คณะกรรมการพัฒนาสตรีหมู่ ๕ บ้านปากคลอง๒๑(กพสค.)	นางกมลเยื้อะ นลสา	๑ มกราคม ๒๕๑๓	๔๐/๒ หมู่ ๕ บ้านปากคลอง ๒๑ ซอย- ถนน-	ฉนวนฉิมพลี	บางน้ำเปรี้ยว	ฉะเชิงเทรา
๑๔	คณะกรรมการพัฒนาสตรีหมู่ ๕ บ้านดอนกลาง(กพสค.)	นางสาวณีย์ มะลิวัลย์	๓ พฤษภาคม ๒๕๑๑	๓๐ หมู่ ๕ บ้านดอนกลาง ซอย- ถนน-	ฉนวนฉิมพลี	บางน้ำเปรี้ยว	ฉะเชิงเทรา
๑๕	คณะกรรมการพัฒนาสตรีหมู่ ๑๓ บ้านคลองขวาง(กพสค.)	นางสาวคุณิศจร รุ่งอรุณกลิน	๑ มกราคม ๒๕๑๓	๑๖/๑ หมู่ ๑๓ บ้านคลองขวาง ซอย- ถนน-	บางน้ำเปรี้ยว	บางน้ำเปรี้ยว	ฉะเชิงเทรา
๑๖	คณะกรรมการพัฒนาสตรีหมู่ ๑๒ บ้านคลอง๑๖(กพสค.)	นางนิตยา จุลตระกูล	๑ มกราคม ๒๕๑๓	๓๔/๓ หมู่ ๑๒ บ้านคลอง ๑๖ ซอย- ถนน-	ฉนวนฉิมพลี	บางน้ำเปรี้ยว	ฉะเชิงเทรา
๑๗	คณะกรรมการพัฒนาสตรีหมู่ ๕ บ้านคลอง๑๖(กพสค.)	นางมะลิ หีบกินนาค	๑ มกราคม ๒๕๑๓	๒/๑ หมู่ ๕ บ้านคลอง๑๖ ซอย- ถนน-	โพรงอากาศ	บางน้ำเปรี้ยว	ฉะเชิงเทรา
๑๘	คณะกรรมการพัฒนาสตรีตำบลตาแดง(กพสค.)	นาง วันเพ็ญ เทสิตนมณี	๑ มกราคม ๒๕๑๓	๑๕ หมู่ ๒ บ้านไผ่ดำ ซอย- ถนน-	ตาแดง	บางน้ำเปรี้ยว	ฉะเชิงเทรา
๑๙	คณะกรรมการพัฒนาสตรีบ้านคลอง๑๙(กพสค.)	นางสาววราวุฒิ สารสว่าง	๑๑ พฤษภาคม ๒๕๑๑	๕๖/๓ หมู่ ๑ บ้านคลอง ๑๙ ซอย- ถนน-	สิงโตทอง	บางน้ำเปรี้ยว	ฉะเชิงเทรา
๒๐	คณะกรรมการพัฒนาสตรีหมู่ ๓ บ้านคลอง๒๐(กพสค.)	นาง พรรณา มั่งคั่ง	๑ มกราคม ๒๕๑๓	๔๘/๓ หมู่ ๓ บ้านคลอง ๒๐ ซอย- ถนน-	สิงโตทอง	บางน้ำเปรี้ยว	ฉะเชิงเทรา
๒๑	คณะกรรมการพัฒนาสตรีหมู่ ๖ บ้านโพธิ์เยี่ยม(กพสค.)	น.ส. ริลลาวัลย์ กลิ่นอ้อ	๑ มกราคม ๒๕๑๓	๑๕/๑ หมู่ ๖ บ้านโพธิ์เยี่ยม ซอย- ถนน-	บางน้ำเปรี้ยว	บางน้ำเปรี้ยว	ฉะเชิงเทรา
๒๒	คณะกรรมการพัฒนาสตรีบ้านคลอง๒๐(กพสค.)	น.ส. สุดาพร คล้ายขำดี	๑ มกราคม ๒๕๑๓	๑๘/๑ หมู่ ๑ บ้านคลอง ๒๐ ซอย- ถนน-	สิงโตทอง	บางน้ำเปรี้ยว	ฉะเชิงเทรา
๒๓	คณะกรรมการพัฒนาสตรีหมู่ ๗ บ้านสะพานรถไฟ(กพสค.)	นางฉวีวรรณ กาญจนเกตุ	๑ มกราคม ๒๕๑๓	๓๔/๗ หมู่ ๗ บ้านสะพานรถไฟ ซอย- ถนน-	บางนกก	บางน้ำเปรี้ยว	ฉะเชิงเทรา
๒๔	คณะกรรมการพัฒนาสตรีหมู่ ๙ บ้านดอกหญ้า(กพสค.)	นางฉวีพรรณ พลอยเพชร	๑ มกราคม ๒๕๑๓	๑๖/๖ หมู่ ๙ บ้านดอกหญ้า ซอย- ถนน-	บางนกก	บางน้ำเปรี้ยว	ฉะเชิงเทรา
๒๕	คณะกรรมการพัฒนาสตรีหมู่ ๕ บ้านโพธิ์เยี่ยม(กพสค.)	นางศิริพร จักขุจันทร์	๑ มกราคม ๒๕๑๓	๑๑/๑ หมู่ ๕ บ้านโพธิ์เยี่ยม ซอย- ถนน-	บางน้ำเปรี้ยว	บางน้ำเปรี้ยว	ฉะเชิงเทรา
๒๖	คณะกรรมการพัฒนาสตรีหมู่ ๘ บ้านบึงเรียง ยั้งดี	นางบุญเรือง ยั้งดี	๑ มกราคม ๒๕๑๓	๒๗ หมู่ ๘ บ้านบึงเรียง ซอย- ถนน-	บางนกก	บางน้ำเปรี้ยว	ฉะเชิงเทรา
๒๗	คณะกรรมการพัฒนาสตรีหมู่ ๑๐ บ้านบึงเรียง(กพสค.)	นางปราณีต แสงเย็น	๑ มกราคม ๒๕๑๓	๒๔ หมู่ ๑๐ บ้านบึงเรียง ซอย- ถนน-	บางนกก	บางน้ำเปรี้ยว	ฉะเชิงเทรา
๒๘	คณะกรรมการพัฒนาสตรีหมู่ ๕ บ้านบึงอ้อ(กพสค.)	น.ส.จาร์ แสงอุป	๑ มกราคม ๒๕๑๓	๕ หมู่ ๕ บ้านบึงอ้อ ซอย- ถนน-	บางนกก	บางน้ำเปรี้ยว	ฉะเชิงเทรา
๒๙	คณะกรรมการพัฒนาสตรีหมู่ ๑๑ บ้านบึงกระเบน(กพสค.)	นางอรุณพ จันทรสุข	๑ มกราคม ๒๕๑๓	๒๔ หมู่ ๑๑ บ้านบึงกระเบน ซอย- ถนน-	บางนกก	บางน้ำเปรี้ยว	ฉะเชิงเทรา
๓๐	คณะกรรมการพัฒนาสตรีหมู่ ๑ บ้านคลองสิบหก (กพสค.)	นางบรรจนาภา กองกุล	๑ มกราคม ๒๕๑๓	๘๙/๑ หมู่ ๑ บ้านคลองสิบหก ซอย- ถนน-	ฉนวนฉิมพลี	บางน้ำเปรี้ยว	ฉะเชิงเทรา
๓๑	คณะกรรมการพัฒนาสตรีหมู่ ๑๓ บ้านคลองบ้านใหม่(กพสค.)	นางเกษร เขื่อนหอม	๑ มกราคม ๒๕๑๓	๒๙ หมู่ ๑๓ บ้านคลองบ้านใหม่ ซอย- ถนน-	โพรงอากาศ	บางน้ำเปรี้ยว	ฉะเชิงเทรา
๓๒	คณะกรรมการพัฒนาสตรีหมู่ ๕ บ้านคลองขวางบน(กพสค.)	นางลัดดา คงทน	๑ มกราคม ๒๕๑๓	๓๒ หมู่ ๕ บ้านคลองขวางบน ซอย- ถนน-	โพรงอากาศ	บางน้ำเปรี้ยว	ฉะเชิงเทรา
๓๓	คณะกรรมการพัฒนาสตรีหมู่ ๑๕ บ้านลาดปลาดกระเบน(กพสค.)	นางนงนุชจรีพร สัมเกลียง	๑ มกราคม ๒๕๑๓	๒๕ หมู่ ๑๕ บ้านลาดปลาดกระเบน ซอย- ถนน-	โพรงอากาศ	บางน้ำเปรี้ยว	ฉะเชิงเทรา

ที่	ข้อมูลนิช / สภาคม / องค์กร	ประเภทคุณนิช / สภาคม / องค์กร (ชื่อ - สกุล)	วัน เดือน ปี ที่รับสมัคร	ที่ตั้งของค์กร	
				เลขที่ตั้ง	ตำบล อำเภอ จังหวัด
๓๔	คณะกรรมการพัฒนาสตรีหมู่ ๗ บ้านคลองจอย	น.ส.พณิมา เอมขวัญอิน	๑๕ พฤษภาคม ๒๕๖๑	๑/๑ หมู่ ๗ บ้านปากคลอง ๒๐ ซอย- ถนน-	ดอนฉิมพลี บางน้ำเปรี้ยว ฉะเชิงเทรา
๓๕	คณะกรรมการพัฒนาสตรีหมู่ ๑๐ บ้านคลองจอย(กพสม.)	นางนภาวรัตน์ คัมพะนัน	๑ มกราคม ๒๕๖๓	๔/๒ หมู่ ๑๐ บ้านคลองจอย ซอย- ถนน-	ดอนฉิมพลี บางน้ำเปรี้ยว ฉะเชิงเทรา
๓๖	คณะกรรมการพัฒนาสตรีหมู่ ๑๒ บ้านเทพยา(กพสม.)	นางสาววิศยา ทองสุ่น	๑ มกราคม ๒๕๖๓	๗/๗/๗ หมู่ ๑๒ บ้านเทพยา ซอย- ถนน-	บางน้ำเปรี้ยว ฉะเชิงเทรา
๓๗	คณะกรรมการพัฒนาสตรีหมู่ ๘ บ้านคลองขวดตาสี(กพสม.)	นางจำเพย พูลสวัสดิ์	๑ มกราคม ๒๕๖๓	๗/๐/๑ หมู่ ๘ บ้านคลองขวดตาสี ซอย- ถนน-	โพรงอากาศ บางน้ำเปรี้ยว ฉะเชิงเทรา
๓๘	คณะกรรมการพัฒนาสตรีหมู่ ๗ บ้านแคทราย(กพสม.)	นางสาวหญิงกัญชัช ภูมิศรี	๑ มกราคม ๒๕๖๓	๖/๑ หมู่ ๗ บ้านแคทราย ซอย- ถนน-	บางน้ำเปรี้ยว ฉะเชิงเทรา
๓๙	คณะกรรมการพัฒนาสตรีหมู่ ๙ บ้านลำไยสอ(กพสม.)	น.ส. ลัดดาวัลย์ วัจนาม	๑ มกราคม ๒๕๖๓	๑๗/๕ หมู่ ๙ บ้านลำไยสอ ซอย- ถนน-	บางน้ำเปรี้ยว ฉะเชิงเทรา
๔๐	คณะกรรมการพัฒนาสตรีหมู่ ๓ บ้านปากคลอง๒๑(กพสม.)	นางแม่ระแต่ม ขอมหมัด	๑ มกราคม ๒๕๖๓	๑๕ หมู่ ๓ บ้านคลอง ๒๑ ซอย- ถนน-	ดอนฉิมพลี บางน้ำเปรี้ยว ฉะเชิงเทรา
๔๑	คณะกรรมการพัฒนาสตรีหมู่ ๓ บ้านปากคลอง๒๑(กพสม.)	นางยุศรี วัฒนวงษ์	๑ มกราคม ๒๕๖๓	๓๖/๒ หมู่ ๓ บ้านคลอง ๑๕ ซอย- ถนน-	โพรงอากาศ บางน้ำเปรี้ยว ฉะเชิงเทรา
๔๒	คณะกรรมการพัฒนาสตรีหมู่ ๖ บ้านบึงบางไทร(กพสม.)	นางเรณู ชีมนบาล	๑ มกราคม ๒๕๖๓	๓๑ หมู่ ๖ บ้านบึงบางไทร	โพรงอากาศ บางน้ำเปรี้ยว ฉะเชิงเทรา
๔๓	คณะกรรมการพัฒนาสตรีหมู่ ๑๕ บ้านบึงตาหอม(กพสม.)	นางวันเพ็ญ เป็ลยมนทับ	๑ มกราคม ๒๕๖๓	๓๙/๒ หมู่ ๑๕ บ้านบึงตาหอม ซอย- ถนน-	ดอนเกาะกา บางน้ำเปรี้ยว ฉะเชิงเทรา
๔๔	คณะกรรมการพัฒนาสตรีหมู่ ๗ บ้านไผ่ดำ(กพสม.)	นางเดือนใจ จันทา	๑ มกราคม ๒๕๖๓	๓/๑ หมู่ ๗ บ้านไผ่ดำ ซอย- ถนน-	ศาลาแดง บางน้ำเปรี้ยว ฉะเชิงเทรา
๔๕	คณะกรรมการพัฒนาสตรีหมู่ ๒๒ บ้านแพรกน้ำเตียน(กพสม.)	นางกัญญิศา กุศลเบต	๑ มกราคม ๒๕๖๓	๒๙ หมู่ ๒๒ บ้านแพรกน้ำเตียน ซอย- ถนน-	ศาลาแดง บางน้ำเปรี้ยว ฉะเชิงเทรา
๔๖	คณะกรรมการพัฒนาสตรีหมู่ ๗ บ้านคลองจอย(กพสม.)	นางน้ำฝน มงคลรัตน์	๑ มกราคม ๒๕๖๓	๕๒/๑ หมู่ ๗ บ้านคลองจอย ๑๕ ซอย- ถนน-	บึงน้ำรักษ์ บางน้ำเปรี้ยว ฉะเชิงเทรา
๔๗	คณะกรรมการพัฒนาสตรีหมู่ ๕ บ้านไผ่ดำ(กพสม.)	น.ส. ปิยะสิทธิ์ แยมกลิ่น	๑ มกราคม ๒๕๖๓	๖ หมู่ ๕ บ้านไผ่ดำ ซอย- ถนน-	ศาลาแดง บางน้ำเปรี้ยว ฉะเชิงเทรา
๔๘	คณะกรรมการพัฒนาสตรีหมู่ ๑๑ บ้านคลองขามใหม่(กพสม.)	นาง ขวัญอยู่ บุญชวน	๑ มกราคม ๒๕๖๓	๒๒/๒ หมู่ ๑๑ บ้านคลองขามใหม่ ซอย- ถนน-	โพรงอากาศ บางน้ำเปรี้ยว ฉะเชิงเทรา
๔๙	คณะกรรมการพัฒนาสตรีหมู่ ๑๙ บ้านสว่างอารมณ์(กพสม.)	นางนภาวรัตน์ พุกทองพันธ์	๑ มกราคม ๒๕๖๓	๖/๕ หมู่ ๑๙ บ้านสว่างอารมณ์ ซอย- ถนน-	ศาลาแดง บางน้ำเปรี้ยว ฉะเชิงเทรา
๕๐	คณะกรรมการพัฒนาสตรีหมู่ ๑๑ บ้านคลองจอย(กพสม.)	นางสาว สุวีระ อิศมาแอล	๗ มิถุนายน ๒๕๖๑	๔๙/๕ หมู่ ๑๑ บ้านคลองจอย ๑๗ ซอย- ถนน-	ดอนฉิมพลี บางน้ำเปรี้ยว ฉะเชิงเทรา
๕๑	คณะกรรมการพัฒนาสตรีหมู่ ๕ บ้านโพรงอากาศ(กพสม.)	นางสมปิติ ตันเต็ง	๑ มกราคม ๒๕๖๓	๑๗/๒ หมู่ ๕ บ้านโพรงอากาศ ซอย- ถนน-	โพรงอากาศ บางน้ำเปรี้ยว ฉะเชิงเทรา
๕๒	คณะกรรมการพัฒนาสตรีหมู่ ๒ บ้านคลองจอย(กพสม.)	นางสาว กศิณี ชานาพี	๑ มกราคม ๒๕๖๓	๕/๒ หมู่ ๒ บ้านคลองจอย ๑๙ ซอย- ถนน-	สิงโตทอง บางน้ำเปรี้ยว ฉะเชิงเทรา
๕๓	คณะกรรมการพัฒนาสตรีหมู่ ๗ บ้านคลองขวดตาสี(กพสม.)	นาง กอบเกียรติ มหาวาปีน	๑ มกราคม ๒๕๖๓	๗/๓ หมู่ ๗ บ้านคลองขวดตาสี ซอย- ถนน-	โพรงอากาศ บางน้ำเปรี้ยว ฉะเชิงเทรา
๕๔	คณะกรรมการพัฒนาสตรีหมู่ ๑ บ้านบางน้ำเปรี้ยว(กพสม.)	นางพิชยา ผสุบ	๑ มกราคม ๒๕๖๓	๑๓ หมู่ ๑ บ้านบางน้ำเปรี้ยว ซอย- ถนน-	บางน้ำเปรี้ยว ฉะเชิงเทรา
๕๕	คณะกรรมการพัฒนาสตรีหมู่ ๑๑ บ้านคลองขามใหม่(กพสม.)	น.ส. สันติเยียม สะเวียง	๑ มกราคม ๒๕๖๓	๑๕ หมู่ ๑๑ บ้านคลองขามใหม่ ซอย- ถนน-	ศาลาแดง บางน้ำเปรี้ยว ฉะเชิงเทรา
๕๖	คณะกรรมการพัฒนาสตรีหมู่ ๑๕ บ้านคลองจอย(กพสม.)	นางนางลัดชิต์ รัตนาพรพงศ์	๑ มกราคม ๒๕๖๓	๒๙๐/๒ หมู่ ๑๕ บ้านคลองจอย ๑๖ ซอย- ถนน-	ดอนฉิมพลี บางน้ำเปรี้ยว ฉะเชิงเทรา
๕๗	คณะกรรมการพัฒนาสตรีหมู่ ๑๐ บ้านบึงทองหลาง(กพสม.)	นางวันมณา หล้าแก้ว	๑ มกราคม ๒๕๖๓	๑๒/๒ หมู่ ๑๐ บ้านบึงทองหลาง ซอย- ถนน-	ศาลาแดง บางน้ำเปรี้ยว ฉะเชิงเทรา
๕๘	คณะกรรมการพัฒนาสตรีหมู่ ๖ บ้านคลองจอย(กพสม.)	นางอัญญา งามฤทธิ์	๑ มกราคม ๒๕๖๓	๕/๑ หมู่ ๖ บ้านคลองจอย ๑๕ ซอย- ถนน-	บึงน้ำรักษ์ บางน้ำเปรี้ยว ฉะเชิงเทรา
๕๙	คณะกรรมการพัฒนาสตรีหมู่ ๑๓ บ้านสี่(กพสม.)	นางสุรียา อาราชต์	๑ มกราคม ๒๕๖๓	๓๖ หมู่ ๑๓ บ้านสี่ ซอย- ถนน-	ดอนฉิมพลี บางน้ำเปรี้ยว ฉะเชิงเทรา
๖๐	คณะกรรมการพัฒนาสตรีหมู่ ๑๕ บ้านลำไยสอ(กพสม.)	นางติ่มมะห์ ลัดดาวงศ์	๑ มกราคม ๒๕๖๓	๓๓ หมู่ ๑๕ บ้านลำไยสอ ซอย- ถนน-	ดอนฉิมพลี บางน้ำเปรี้ยว ฉะเชิงเทรา
๖๑	คณะกรรมการพัฒนาสตรีหมู่ ๖ บ้านดอนกลาง(กพสม.)	นาง วรนิดา เนตรทอง	๑ มกราคม ๒๕๖๓	๘/๕ หมู่ ๖ บ้านดอนกลาง ซอย- ถนน-	บางน้ำเปรี้ยว ฉะเชิงเทรา
๖๒	คณะกรรมการพัฒนาสตรีตำบลบางนก(กพสม.)	นาง กัญญา สว่างวงศ์	๑ มกราคม ๒๕๖๓	๖๘ หมู่ ๖ บ้านหลักกล้วย ซอย- ถนน-	บางน้ำเปรี้ยว ฉะเชิงเทรา
๖๓	คณะกรรมการพัฒนาสตรีหมู่ ๔ บ้านคลองสะแก	น.ส. โสภา จุลหุ่น	๑ มกราคม ๒๕๖๓	๑๐๐/๒ หมู่ ๔ บ้านคลองสะแก ซอย- ถนน-	บางน้ำเปรี้ยว ฉะเชิงเทรา
๖๔	คณะกรรมการพัฒนาสตรีหมู่ ๑๖ บ้านคลองขลุ่ยพันผ้า(กพสม.)	นางลำราย โส้วบ้านอาน	๑ มกราคม ๒๕๖๓	๑๗ หมู่ ๑๖ บ้านคลองขลุ่ยพันผ้า ซอย- ถนน-	โพรงอากาศ บางน้ำเปรี้ยว ฉะเชิงเทรา
๖๕	คณะกรรมการพัฒนาสตรีหมู่ ๑๘ บ้านพงษะเกษิม(กพสม.)	นางวาสนา ภู่อารม	๑ มกราคม ๒๕๖๓	๓๒ หมู่ ๑๘ บ้านคลองพงษะเกษิม ซอย- ถนน-	โพรงอากาศ บางน้ำเปรี้ยว ฉะเชิงเทรา
๖๖	คณะกรรมการพัฒนาสตรีหมู่ ๑๐ บ้านคลองขวดตาสี(กพสม.)	นาง สุดใจ แยมบุญยงค์	๑ มกราคม ๒๕๖๓	๗/๓ หมู่ ๑๐ บ้านคลองขวดตาสี ซอย- ถนน-	โพรงอากาศ บางน้ำเปรี้ยว ฉะเชิงเทรา
๖๗	คณะกรรมการพัฒนาสตรีหมู่ ๖ บ้านขวดตาสี(กพสม.)	นางสาวแสงจันทร์ บุญคำภา	๑ มกราคม ๒๕๖๓	๒๒-๒ หมู่ ๖ บ้านขวดตาสี ซอย- ถนน-	โพรงอากาศ บางน้ำเปรี้ยว ฉะเชิงเทรา
๖๘	คณะกรรมการพัฒนาสตรีหมู่ ๓ บ้านคลองขามใหม่(กพสม.)	นางสุภาสิ พันธ์คำ	๑ มกราคม ๒๕๖๓	๕/๑ หมู่ ๓ บ้านคลองขามใหม่ ซอย- ถนน-	โพรงอากาศ บางน้ำเปรี้ยว ฉะเชิงเทรา

ที่	ชื่อคุณนิ / สภาค / องค์การ	ประธานคุณนิ / สภาค / องค์การ (ชื่อ - สกุล)	วัน เดือน ปี ที่รับสมัคร	ที่ตั้งขององค์กร	
				เลขที่ตั้ง	ตำบล อำเภอ จังหวัด
๖๙	คณะกรรมการพัฒนาบทบาทสตรีหมู่ ๑ บ้านบางใหญ่(กพสม.)	นางพนม สุวมาเสถียร	๑ มกราคม ๒๕๖๓	๑๘ หมู่ ๑ บ้านบางใหญ่ ซอย- ถนน-	โพรงอากาศ บ้านน้ำเปรี้ยว ฉะเชิงเทรา
๗๐	คณะกรรมการพัฒนาบทบาทสตรีหมู่ ๑๗ บ้านคลองพงกระถิน (กพสม.)	นาง ละเอียด โพธิ์อุดม	๑ มกราคม ๒๕๖๓	๓๖ หมู่ ๑๗ บ้านคลองพงกระถิน ซอย- ถนน-	โพรงอากาศ บ้านน้ำเปรี้ยว ฉะเชิงเทรา
๗๑	คณะกรรมการพัฒนาบทบาทสตรีตำบลสิงโตทอง(กพสค.)	น.ส. ณัฏฐิยา เมื่อนุกูล	๑ มกราคม ๒๕๖๓	๗๐ หมู่ ๗ บ้านคลอง ๒๐ ซอย- ถนน-	สิงโตทอง บ้านน้ำเปรี้ยว ฉะเชิงเทรา
๗๒	คณะกรรมการพัฒนาบทบาทสตรีหมู่ ๗ บ้านคลอง๒๐(กพสม.)	นาง อารีศะห์ ชอติ	๑ มกราคม ๒๕๖๓	๑๕/๓ หมู่ ๗ บ้านคลอง ๒๐ ซอย- ถนน-	สิงโตทอง บ้านน้ำเปรี้ยว ฉะเชิงเทรา
๗๓	คณะกรรมการพัฒนาสตรีหมู่ ๕ บ้านหอคอย(กพสม.)	นาง สายพิณ ศิริจรัส	๑ มกราคม ๒๕๖๓	๑๗ หมู่ ๕ บ้านหอคอย ซอย- ถนน-	บ้านน้ำเปรี้ยว ฉะเชิงเทรา
๗๔	คณะกรรมการพัฒนาสตรีหมู่ ๕ บ้านคลอง๑๗(กพสม.)	นางอรุณ ปาณโตะ	๑ มกราคม ๒๕๖๓	๓๗/๓ หมู่ ๕ บ้านคลอง ๑๗ ซอย- ถนน-	บ้านน้ำเปรี้ยว ฉะเชิงเทรา
๗๕	คณะกรรมการพัฒนาสตรีหมู่ ๒ บ้านคลองทกวา(กพสม.)	นางศศิธร ทัพพันธ์	๑ มกราคม ๒๕๖๓	๑๗/๒ หมู่ ๒ บ้านคลองทกวา ซอย- ถนน-	บ้านน้ำเปรี้ยว ฉะเชิงเทรา
๗๖	คณะกรรมการพัฒนาสตรีหมู่ ๑๕ บ้านลำปะถ้ำ (กพสม.)	นางสุชดา โต๊ะมัน	๑ มกราคม ๒๕๖๓	๑๙/๒ หมู่ ๑๕ บ้านลำปะถ้ำ ซอย- ถนน-	บ้านน้ำเปรี้ยว ฉะเชิงเทรา
๗๗	คณะกรรมการพัฒนาสตรีหมู่ ๑๙ บ้านปากคลอง๒๑(กพสม.)	นางณิษฐา รีมภาคพจน์	๑ มกราคม ๒๕๖๓	๑๐ หมู่ ๑๙ บ้านปากคลอง ๒๑ ซอย- ถนน-	บ้านน้ำเปรี้ยว ฉะเชิงเทรา
๗๘	คณะกรรมการพัฒนาสตรีหมู่ ๑๖ บ้านสมอเอก(กพสม.)	นางธินา ชันห์	๑ มกราคม ๒๕๖๓	๗/๓ หมู่ ๑๖ บ้านสมอเอก ซอย- ถนน-	บ้านน้ำเปรี้ยว ฉะเชิงเทรา
๗๙	คณะกรรมการพัฒนาสตรีหมู่ ๑๖ บ้านสมอเอก(กพสม.)	นางธาวารีย์ ไธสงค์	๑ มกราคม ๒๕๖๓	๕๗/๕ หมู่ ๑๖ บ้านสมอเอก ซอย- ถนน-	บ้านน้ำเปรี้ยว ฉะเชิงเทรา
๘๐	คณะกรรมการพัฒนาสตรีหมู่ ๓ บ้านคลอง๒๐(กพสม.)	นาง สมจิตร์ สุไถมาน	๑ มกราคม ๒๕๖๓	๙/๕ หมู่ ๓ บ้านคลอง ๒๐ ซอย- ถนน-	บ้านน้ำเปรี้ยว ฉะเชิงเทรา
๘๑	คณะกรรมการพัฒนาสตรีหมู่ ๑๐ บ้านคลอง๑๙ (กพสม.)	นาง สุธิตา มหะหมัด	๑ มกราคม ๒๕๖๓	๗๗/๑ หมู่ ๑๐ บ้านคลอง ๑๙ ซอย- ถนน-	บ้านน้ำเปรี้ยว ฉะเชิงเทรา
๘๒	คณะกรรมการพัฒนาสตรีหมู่ ๑๒ บ้านคลองบ้านใหม่(กพสม.)	นาง สมบอง ศรีอุไร	๑ มกราคม ๒๕๖๓	๑๑ หมู่ ๑๒ บ้านคลองบ้านใหม่ ซอย- ถนน-	บ้านน้ำเปรี้ยว ฉะเชิงเทรา
๘๓	คณะกรรมการพัฒนาสตรีหมู่ ๘ บ้านคลอง๒๐(กพสม.)	นาง ขนิษฐา บริสุทธิ์	๑ มกราคม ๒๕๖๓	๑๘/๕ หมู่ ๘ บ้านคลอง ๒๐ ซอย- ถนน-	บ้านน้ำเปรี้ยว ฉะเชิงเทรา
๘๔	คณะกรรมการพัฒนาสตรีหมู่ ๑๓ บ้านหัวคลอง๑๙(กพสม.)	นางธาวารีย์ มุญมาลี	๑ มกราคม ๒๕๖๓	๑๐๖/๕ หมู่ ๑๓ บ้านหัวคลอง ๑๙ ซอย- ถนน-	บ้านน้ำเปรี้ยว ฉะเชิงเทรา
๘๕	คณะกรรมการพัฒนาสตรีหมู่ ๒ บ้านคลอง๑๘(กพสม.)	นางลำละ รอดแมน	๑ มกราคม ๒๕๖๓	๑๗/๒ หมู่ ๒ บ้านคลอง ๑๘ ซอย- ถนน-	บ้านน้ำเปรี้ยว ฉะเชิงเทรา
๘๖	คณะกรรมการพัฒนาสตรีหมู่ ๒ บ้านคลอง๑๘(กพสม.)	นางธาวารีย์ อนุรักษ์	๑ มกราคม ๒๕๖๓	๑๖๐/๓ หมู่ ๒ บ้านคลอง ๑๘ ซอย- ถนน-	บ้านน้ำเปรี้ยว ฉะเชิงเทรา
๘๗	คณะกรรมการพัฒนาสตรีหมู่ ๙ บ้านคลอง๑๘(กพสม.)	นาง พรเพ็ญ พรหม	๑ มกราคม ๒๕๖๓	๑๗/๒ หมู่ ๙ บ้านคลอง ๑๘ ซอย- ถนน-	บ้านน้ำเปรี้ยว ฉะเชิงเทรา
๘๘	คณะกรรมการพัฒนาสตรีหมู่บ้านคลอง๑๘(กพสม.)	นางวรรณ นุทธทรัพย์	๓๑ กรกฎาคม ๒๕๖๑	๓/๗ หมู่ ๕ บ้านคลอง ๑๘ ซอย- ถนน-	บ้านน้ำเปรี้ยว ฉะเชิงเทรา
๘๙	คณะกรรมการพัฒนาสตรีหมู่ ๑๑ บ้านปากคลอง๑๘(กพสม.)	นางมยุเรศ ปภอดเป็ล	๑ มกราคม ๒๕๖๓	๒๐/๑ หมู่ ๑๑ บ้านคลอง ๑๘ ซอย- ถนน-	บ้านน้ำเปรี้ยว ฉะเชิงเทรา
๙๐	คณะกรรมการพัฒนาสตรีหมู่ ๗ บ้านคลอง๑๘(กพสม.)	นางกัญญาวิรา โฉมสอาด	๑ มกราคม ๒๕๖๓	๕๓ หมู่ ๗ บ้านคลอง ๑๘ ซอย- ถนน-	บ้านน้ำเปรี้ยว ฉะเชิงเทรา
๙๑	คณะกรรมการพัฒนาสตรีหมู่ ๒ บ้านบางน้ำเปรี้ยว(กพสม.)	นาง วิรัตน์ แซ่สูง	๑ มกราคม ๒๕๖๓	๖๗ หมู่ ๒ บ้านบางน้ำเปรี้ยว ซอย- ถนน-	บ้านน้ำเปรี้ยว ฉะเชิงเทรา
๙๒	คณะกรรมการพัฒนาสตรีหมู่ ๑๑ บ้านคลองทกวา(กพสม.)	นางน้ำหวาน โตศิริ	๑ มกราคม ๒๕๖๓	๒๗/๑ หมู่ ๑๑ บ้านคลองทกวา ซอย- ถนน-	บ้านน้ำเปรี้ยว ฉะเชิงเทรา
๙๓	คณะกรรมการพัฒนาสตรีหมู่ ๙ บ้านคลองทกวา(กพสม.)	นางจรินทร์ หนูจันทร์	๑ มกราคม ๒๕๖๓	๑๒/๒ หมู่ ๙ บ้านคลองทกวา ซอย- ถนน-	บ้านน้ำเปรี้ยว ฉะเชิงเทรา
๙๔	คณะกรรมการพัฒนาสตรีหมู่ ๓ บ้านคลอง๑๘(กพสม.)	นาง อรุณารัตน์ ภูมิไธม	๑ มกราคม ๒๕๖๓	๖/๑ หมู่ ๓ บ้านคลอง ๑๘ ซอย- ถนน-	บ้านน้ำเปรี้ยว ฉะเชิงเทรา
๙๕	คณะกรรมการพัฒนาสตรีหมู่ ๒ บ้านคลอง๑๘(กพสม.)	นางเยาวลักษณ์ สุขทรัพย์	๑ มกราคม ๒๕๖๓	๓๘ หมู่ ๒ บ้านคลอง๑๘ ซอย- ถนน-	บ้านน้ำเปรี้ยว ฉะเชิงเทรา
๙๖	คณะกรรมการพัฒนาสตรีหมู่ ๑๐ บ้านคลอง๒๑(กพสม.)	นางน้ำฝน วงษ์นาค	๑ มกราคม ๒๕๖๓	๖๒/๑ หมู่ ๑๐ บ้านคลอง ๒๑ ซอย- ถนน-	บ้านน้ำเปรี้ยว ฉะเชิงเทรา
๙๗	คณะกรรมการพัฒนาสตรีหมู่ ๒ บ้านคลอง๒๐(กพสม.)	นางวาสนา เกียรติทรง	๑ มกราคม ๒๕๖๓	๕๐/๑ หมู่ ๒ บ้านคลอง ๒๐ ซอย- ถนน-	บ้านน้ำเปรี้ยว ฉะเชิงเทรา
๙๘	คณะกรรมการพัฒนาสตรีหมู่ ๕ บ้านคลอง๑๘(กพสม.)	นางจินดา มะซอและ	๑ มกราคม ๒๕๖๓	๒๒/๑ หมู่ ๕ บ้านคลอง ๑๘ ซอย- ถนน-	บ้านน้ำเปรี้ยว ฉะเชิงเทรา
๙๙	คณะกรรมการพัฒนาสตรีหมู่ ๘ บ้านคลอง๑๘(กพสม.)	นางโยธิตา และไธม	๑ มกราคม ๒๕๖๓	๗๕ หมู่ ๘ บ้านคลอง ๑๘ ซอย- ถนน-	บ้านน้ำเปรี้ยว ฉะเชิงเทรา
๑๐๐	คณะกรรมการพัฒนาสตรีหมู่ ๘ บ้านคลอง๒๐(กพสม.)	นางวิภา เสาะหมัด	๑ มกราคม ๒๕๖๓	๑/๕ หมู่ ๘ บ้านคลอง ๒๐ ซอย- ถนน-	บ้านน้ำเปรี้ยว ฉะเชิงเทรา
๑๐๑	คณะกรรมการพัฒนาสตรีหมู่ ๑๑ บ้านท่าช้าง(กพสม.)	น.ส. บุญส่ง บุญมี	๑ มกราคม ๒๕๖๓	๒๓ หมู่ ๑๑ บ้านท่าช้าง ซอย- ถนน-	บ้านน้ำเปรี้ยว ฉะเชิงเทรา
๑๐๒	คณะกรรมการพัฒนาสตรีหมู่ ๑๘ บ้านคลองบ้านใหม่	นางประทีป เขียวหอม	๑ มกราคม ๒๕๖๓	๒/๒ หมู่ ๑๘ บ้านคลองบ้านใหม่ ซอย- ถนน-	โพรงอากาศ บ้านน้ำเปรี้ยว ฉะเชิงเทรา

ที่	ชื่อมูลนิธิ / สมาคม / องค์กร	ประธานมูลนิธิ / สมาคม / องค์กร (ชื่อ - สกุล)	วัน เดือน ปี ที่รับสมัคร	ที่ตั้ง		ที่ตั้งองค์กร	
				เลขที่ตั้ง	ตำบล	อำเภอ	จังหวัด
๑๐๓	คณะกรรมการพัฒนาสาธิตหมู่บ้านไผ่ดำ(กพสม.)	นางสาวจิตวิมล นาคเกิด	๑ มกราคม ๒๕๑๓	๕๕ หมู่ ๑ บ้านตลาด ๑๖๖ ซอย- ถนน-	ศาลาแดง	บ้านป่าเปี้ยว	ฉะเชิงเทรา
๑๐๔	คณะกรรมการพัฒนาสาธิตหมู่บ้านไผ่ดำ(กพสม.)	นางรัตนา เนิงเฟียง	๑ มกราคม ๒๕๑๓	๑๕/๑ หมู่ ๓ บ้านไผ่ดำ ซอย- ถนน-	ศาลาแดง	บ้านป่าเปี้ยว	ฉะเชิงเทรา
๑๐๕	คณะกรรมการพัฒนาสาธิตหมู่บ้านแพรกชัยกิจหมู่(กพสม.)	นางจันทิรา อินทร์เบน	๑ มกราคม ๒๕๑๓	๕๗/๖ หมู่ ๑๕ บ้านแพรกชัยกิจ ซอย- ถนน-	ศาลาแดง	บ้านป่าเปี้ยว	ฉะเชิงเทรา
๑๐๖	คณะกรรมการพัฒนาสาธิตหมู่บ้านไผ่ดำ(กพสม.)	นางจันทิยา เหลี่ยมมณี	๑ มกราคม ๒๕๑๓	๑๕ หมู่ ๒ บ้านไผ่ดำ ซอย- ถนน-	ศาลาแดง	บ้านป่าเปี้ยว	ฉะเชิงเทรา
๑๐๗	คณะกรรมการพัฒนาสาธิตหมู่บ้าน ๙ ศาลาแดง(กพสม.)	นางวันกล นิยมบุญ	๑ มกราคม ๒๕๑๓	๑๗/๒ หมู่ ๙ บ้านศาลาแดง ซอย- ถนน-	ศาลาแดง	บ้านป่าเปี้ยว	ฉะเชิงเทรา
๑๐๘	คณะกรรมการพัฒนาสาธิตหมู่บ้านไผ่ดำ(กพสม.)	นางรุ่งอรุณ แตงบุตร	๑ มกราคม ๒๕๑๓	๙/๑ หมู่ ๖ บ้านไผ่ดำ ซอย- ถนน-	ศาลาแดง	บ้านป่าเปี้ยว	ฉะเชิงเทรา
๑๐๙	คณะกรรมการพัฒนาสาธิตหมู่บ้านคลองเจ้า(กพสม.)	นางสาวเปรม เจริญพร	๑ มกราคม ๒๕๑๓	๕๖ หมู่ ๑๕ บ้านคลองเจ้า ซอย- ถนน-	ศาลาแดง	บ้านป่าเปี้ยว	ฉะเชิงเทรา
๑๑๐	คณะกรรมการพัฒนาสาธิตหมู่บ้านศาลาแดง(กพสม.)	นางสาวอัญญา เกตุกุล	๑ มกราคม ๒๕๑๓	๙/๑ หมู่ ๑๓ บ้านหลวงแพ่ง ซอย- ถนน-	ศาลาแดง	บ้านป่าเปี้ยว	ฉะเชิงเทรา
๑๑๑	คณะกรรมการพัฒนาสาธิตหมู่บ้านไผ่แดง(กพสม.)	นางสมหวัง แสงทิพย์	๑ มกราคม ๒๕๑๓	๙๑/๑ หมู่ ๒๐ บ้านสร้างอารมณ์ ซอย- ถนน-	ศาลาแดง	บ้านป่าเปี้ยว	ฉะเชิงเทรา
๑๑๒	คณะกรรมการพัฒนาสาธิตหมู่บ้านปากคลองเจ้า(กพสม.)	นางสาว สายใจ พวงแก่แก้ว	๑ มกราคม ๒๕๑๓	๕๐ หมู่ ๑๖ บ้านปากคลองเจ้า ซอย- ถนน-	ศาลาแดง	บ้านป่าเปี้ยว	ฉะเชิงเทรา
๑๑๓	คณะกรรมการพัฒนาสาธิตหมู่บ้านไผ่แดง(กพสม.)	นางสาววรรณภา ศรีสุลวย	๑ มกราคม ๒๕๑๓	๕/๓ หมู่ ๑๗ บ้านไผ่แดง ซอย- ถนน-	ศาลาแดง	บ้านป่าเปี้ยว	ฉะเชิงเทรา
๑๑๔	คณะกรรมการพัฒนาสาธิตหมู่บ้านแม่แก้ว(กพสม.)	นางเนาวรัตน์ รัตนประสิทธิ์	๑ มกราคม ๒๕๑๓	๒๑/๖ หมู่ ๑๕ บ้านแม่แก้ว ซอย- ถนน-	ศาลาแดง	บ้านป่าเปี้ยว	ฉะเชิงเทรา
๑๑๕	คณะกรรมการพัฒนาสาธิตหมู่บ้านประยาว(กพสม.)	นางสุวรรณา ฉัตรแก้ว	๑ มกราคม ๒๕๑๓	๒๑/๕ หมู่ ๓ บ้านประยาว ซอย- ถนน-	บ้านนา	บ้านป่าเปี้ยว	ฉะเชิงเทรา
๑๑๖	คณะกรรมการพัฒนาสาธิตหมู่บ้านคลอง๑๕(กพสม.)	นางอารีย์ มะลิซ้อน	๑ มกราคม ๒๕๑๓	๑๙/๕ หมู่ ๑๓ บ้านคลอง ๑๕ ซอย- ถนน-	บ้านนา	บ้านป่าเปี้ยว	ฉะเชิงเทรา
๑๑๗	คณะกรรมการพัฒนาสาธิตหมู่บ้านคลองหกทวา(กพสม.)	น.ส. พงศ์รัตน์ อินทสมบัติ	๑ มกราคม ๒๕๑๓	๑๐ หมู่ ๑๕ บ้านคลองหกทวา ซอย- ถนน-	บ้านนา	บ้านป่าเปี้ยว	ฉะเชิงเทรา
๑๑๘	คณะกรรมการพัฒนาสาธิตหมู่บ้านคลอง๑๕(กพสม.)	นางสาธิตา ยี่มิน	๑ มกราคม ๒๕๑๓	๕๐/๕ หมู่ ๑๒ บ้านคลอง ๑๕ ซอย- ถนน-	บ้านนา	บ้านป่าเปี้ยว	ฉะเชิงเทรา
๑๑๙	คณะกรรมการพัฒนาสาธิตหมู่บ้านคลอง๑๕(กพสม.)	นางฟ้ารัต ณะมาจะ	๑ มกราคม ๒๕๑๓	๕๑/๓ หมู่ ๑๐ บ้านคลอง ๑๕ ซอย- ถนน-	บ้านนา	บ้านป่าเปี้ยว	ฉะเชิงเทรา
๑๒๐	คณะกรรมการพัฒนาสาธิตหมู่บ้านคลอง๑๕(กพสม.)	นางจตุภูมิ จันทระรัมย์	๑ มกราคม ๒๕๑๓	๕๕ หมู่ ๑๐ บ้านคลอง ๑๕ ซอย- ถนน-	บ้านนา	บ้านป่าเปี้ยว	ฉะเชิงเทรา
๑๒๑	คณะกรรมการพัฒนาสาธิตหมู่บ้านคลอง๑๕(กพสม.)	น.ส. วราภรณ์ แดงชาติ	๑ มกราคม ๒๕๑๓	๑๒/๑ หมู่ ๕ บ้านคลอง ๑๕ ซอย- ถนน-	บ้านนา	บ้านป่าเปี้ยว	ฉะเชิงเทรา
๑๒๒	คณะกรรมการพัฒนาสาธิตหมู่บ้านคลอง๑๕(กพสม.)	นาง ฐิติภรณ์ ราษฎร์	๑ มกราคม ๒๕๑๓	๙/๓ หมู่ ๕ บ้านคลอง ๑๕ ซอย- ถนน-	บ้านนา	บ้านป่าเปี้ยว	ฉะเชิงเทรา
๑๒๓	คณะกรรมการพัฒนาสาธิตหมู่บ้านคลอง๑๕(กพสม.)	น.ส. นิตยา เต็ดดวง	๑ มกราคม ๒๕๑๓	๖/๖ หมู่ ๙ บ้านคลอง ๑๕ ซอย- ถนน-	บ้านนา	บ้านป่าเปี้ยว	ฉะเชิงเทรา
๑๒๔	คณะกรรมการพัฒนาสาธิตหมู่บ้านคลอง๑๕(กพสม.)	นางพวีลภา จันทาคะ	๑ มกราคม ๒๕๑๓	๗ หมู่ ๒ บ้านคลอง ๑๕ ซอย- ถนน-	บ้านนา	บ้านป่าเปี้ยว	ฉะเชิงเทรา
๑๒๕	คณะกรรมการพัฒนาสาธิตหมู่บ้านคลอง๑๕(กพสม.)	นางสุรีย์พร มะตัง	๑ มกราคม ๒๕๑๓	๓๕/๒ หมู่ ๒ บ้านคลอง ๑๕ ซอย- ถนน-	บ้านนา	บ้านป่าเปี้ยว	ฉะเชิงเทรา
๑๒๖	คณะกรรมการพัฒนาสาธิตหมู่บ้านประยูร(กพสม.)	นางจตุรี พุฒศิริ	๑ มกราคม ๒๕๑๓	๕๗ หมู่ ๒ บ้านประยูร ซอย- ถนน-	บ้านนา	บ้านป่าเปี้ยว	ฉะเชิงเทรา
๑๒๗	คณะกรรมการพัฒนาสาธิตหมู่บ้านหลักร้อย(กพสม.)	นางกาญญา สว่างวงศ์	๑ มกราคม ๒๕๑๓	๖๘ หมู่ ๖ บ้านหลักร้อย ซอย- ถนน-	บ้านนา	บ้านป่าเปี้ยว	ฉะเชิงเทรา
๑๒๘	คณะกรรมการพัฒนาสาธิตหมู่บ้านไผ่ดำ(กพสม.)	นางสาวเรณู คำกลัด	๑ มกราคม ๒๕๑๓	๒ หมู่ ๒ บ้านไผ่ดำ ซอย- ถนน-	ศาลาแดง	บ้านป่าเปี้ยว	ฉะเชิงเทรา
๑๒๙	คณะกรรมการพัฒนาสาธิตหมู่บ้านศาลาแดง(กพสม.)	นางรรมมา ดงจันทร์	๑ มกราคม ๒๕๑๓	๑๕/๓ หมู่ ๕ บ้านศาลาแดง ซอย- ถนน-	ศาลาแดง	บ้านป่าเปี้ยว	ฉะเชิงเทรา
๑๓๐	คณะกรรมการพัฒนาสาธิตหมู่บ้านแพรกน้ำเตียน(กพสม.)	นางสาวพน เยี่ยมอุไร	๑ มกราคม ๒๕๑๓	๑๕/๑ หมู่ ๑๒ บ้านแพรกน้ำเตียน ซอย- ถนน-	ศาลาแดง	บ้านป่าเปี้ยว	ฉะเชิงเทรา
๑๓๑	คณะกรรมการพัฒนาสาธิตหมู่บ้านคลองแพ่ง(กพสม.)	นางสาวิตรีดิพร นามสกุลดี	๑ มกราคม ๒๕๑๓	๒๐ หมู่ ๑๒ บ้านคลองแพ่ง ซอย- ถนน-	ศาลาแดง	บ้านป่าเปี้ยว	ฉะเชิงเทรา
๑๓๒	คณะกรรมการพัฒนาสาธิตหมู่บ้านคลอง๑๕(กพสม.)	นางเสียม เลี้ยงบำรุง	๑ มกราคม ๒๕๑๓	๒๕/๒ หมู่ ๕ บ้านคลอง ๑๕ ซอย- ถนน-	บ้านป่าเปี้ยว	บ้านป่าเปี้ยว	ฉะเชิงเทรา
๑๓๓	คณะกรรมการพัฒนาสาธิตหมู่บ้านคลอง๑๕(กพสม.)	นางชอติยะ ภู่อินทร์	๑ มกราคม ๒๕๑๓	๑๕/๑ หมู่ ๑๕ บ้านคลอง๑๕ ซอย- ถนน-	บ้านป่าเปี้ยว	บ้านป่าเปี้ยว	ฉะเชิงเทรา
๑๓๔	คณะกรรมการพัฒนาสาธิตหมู่บ้านคลอง๑๕(กพสม.)	นาง เสียม เลี้ยงบำรุง	๑ มกราคม ๒๕๑๓	๒๕/๒ หมู่ ๑๓ บ้านคลอง ๑๕ ซอย- ถนน-	บ้านป่าเปี้ยว	บ้านป่าเปี้ยว	ฉะเชิงเทรา
๑๓๕	คณะกรรมการพัฒนาสาธิตหมู่บ้านบางนก(กพสม.)	นาง ทองพูน เขื่อนกล	๑ มกราคม ๒๕๑๓	๕-๖ หมู่ ๑ บ้านบางนก ซอย- ถนน-	บ้านนา	บ้านป่าเปี้ยว	ฉะเชิงเทรา
๑๓๖	คณะกรรมการพัฒนาสาธิตหมู่บ้านสนามขอม(กพสม.)	นางสาวอรุณี สิงหวิ	๑ มกราคม ๒๕๑๓	๑๕ หมู่ ๑๒ บ้านสนามขอม ซอย- ถนน-	บ้านนา	บ้านป่าเปี้ยว	ฉะเชิงเทรา
๑๓๗	คณะกรรมการพัฒนาสาธิตบ้านหนอง(กพสม.)	นางกัญญา รา วัฒนธาดา	๑ มกราคม ๒๕๑๓	๕๓ หมู่ ๗ บ้านวังสิง ซอย- ถนน-	หนองทอง	บ้านป่าเปี้ยว	ฉะเชิงเทรา

ที่	ข้อมูลบัญชี / สหกรณ์ / องค์การ	ประธานมูลนิธิ / สหกรณ์ / องค์การ (ชื่อ - สกุล)	วัน เดือน ปี ที่รับสมัคร	ที่ตั้งองค์การ		
				เลขที่ตั้ง	ตำบล	อำเภอ จังหวัด
๑๓๘	คณะกรรมการพัฒนาวัสดุหมู่บ้านวังค้อหอย(กพสม.)	นางสาวสุพัตรา หมดทุมตุ	๑ มกราคม ๒๕๑๓	๒๓/๑๙ หมู่ ๕ บ้านวังค้อหอย ซอย- ถนน-	หมอนทอง	บ้านน้ำเปรี้ยว ฉะเชิงเทรา
๑๓๙	คณะกรรมการพัฒนาวัสดุหมู่บ้านคลอง๑๘(กพสม.)	นางจรรย์ญ บัญญะรังศรี	๑ มกราคม ๒๕๑๓	๔๖ หมู่ ๑ บ้านคลอง ๑๘ ซอย- ถนน-	หมอนทอง	บ้านน้ำเปรี้ยว ฉะเชิงเทรา
๑๔๐	คณะกรรมการพัฒนาวัสดุตำบลโธระกา(กพสค.)	นางน้ำฝน วงษ์นาค	๑ มกราคม ๒๕๑๓	๖๒/๑ หมู่ ๑๐ บ้านคลอง ๒๑ ซอย- ถนน-	โธระกา	บ้านน้ำเปรี้ยว ฉะเชิงเทรา
๑๔๑	คณะกรรมการพัฒนาวัสดุตำบลโธระกา(กพสค.)	นาง วันเพ็ญ เป็รัมย์ทับ	๑ มกราคม ๒๕๑๓	๓๙/๑ หมู่ ๕ บ้านคลอง ๒๑ ซอย- ถนน-	ดอนมะทะกา	บ้านน้ำเปรี้ยว ฉะเชิงเทรา
๑๔๒	คณะกรรมการพัฒนาวัสดุหมู่บ้านคลองหกวา(กพสม.)	นางอารีย์ และเล็ก	๑ มกราคม ๒๕๑๓	๒/๕ หมู่ ๕ บ้านคลองหกวา ซอย- ถนน-	วังน้ำรักษ์	บ้านน้ำเปรี้ยว ฉะเชิงเทรา
๑๔๓	คณะกรรมการพัฒนาวัสดุหมู่บ้านคลอง๑๘(กพสม.)	นางสาวลำดวน มีทรัพย์ทอง	๑ มกราคม ๒๕๑๓	๔๑/๓ หมู่ ๓ บ้านคลอง ๑๘ ซอย- ถนน-	หมอนทอง	บ้านน้ำเปรี้ยว ฉะเชิงเทรา
๑๔๔	คณะกรรมการพัฒนาวัสดุหมู่บ้านคลองหกวา(กพสม.)	นางสุรีย์ม ใบบาง	๑ มกราคม ๒๕๑๓	๔๘/๑ หมู่ ๑๒ บ้านคลองหกวา ซอย- ถนน-	โธระกา	บ้านน้ำเปรี้ยว ฉะเชิงเทรา
๑๔๕	คณะกรรมการพัฒนาวัสดุหมู่บ้านคลอง๒๐(กพสม.)	นางปราณี บ่อมเรือง	๑ มกราคม ๒๕๑๓	๑๕/๒ หมู่ ๙ บ้านคลอง ๒๐ ซอย- ถนน-	โธระกา	บ้านน้ำเปรี้ยว ฉะเชิงเทรา
๑๔๖	คณะกรรมการพัฒนาวัสดุหมู่บ้านคลอง๒๐(กพสม.)	นางเยี่ยม เสือแก้ว	๑ มกราคม ๒๕๑๓	๔/๑ หมู่ ๕ บ้านคลอง ๒๐ ซอย- ถนน-	โธระกา	บ้านน้ำเปรี้ยว ฉะเชิงเทรา
๑๔๗	คณะกรรมการพัฒนาวัสดุหมู่บ้านคลอง๑๙(กพสม.)	นางอรุณี เพ็ญ ทาศรี	๑ มกราคม ๒๕๑๓	๙/๖ หมู่ ๕ บ้านคลอง ๑๙ ซอย- ถนน-	โธระกา	บ้านน้ำเปรี้ยว ฉะเชิงเทรา
๑๔๘	คณะกรรมการพัฒนาวัสดุหมู่บ้านบางเขือกเขา(กพสม.)	นาง สมคิด เล่าตอง	๑ มกราคม ๒๕๑๓	๓๓ หมู่ ๑ บ้านบางเขือกเขา ซอย- ถนน-	โธระกา	บ้านน้ำเปรี้ยว ฉะเชิงเทรา
๑๔๙	คณะกรรมการพัฒนาวัสดุหมู่บ้านคลอง๑๙(กพสม.)	นางเป็นจิตร์ ช้องตรง	๑ มกราคม ๒๕๑๓	๑๘ หมู่ ๕ บ้านคลอง ๑๙ ซอย- ถนน-	โธระกา	บ้านน้ำเปรี้ยว ฉะเชิงเทรา
๑๕๐	คณะกรรมการพัฒนาวัสดุหมู่บ้านปึงตาหอม(กพสม.)	นาง โสกา รุ่งเรือง	๑ มกราคม ๒๕๑๓	๔๒/๑ หมู่ ๗ บ้านปึงตาหอม ซอย- ถนน-	โธระกา	บ้านน้ำเปรี้ยว ฉะเชิงเทรา
๑๕๑	คณะกรรมการพัฒนาวัสดุหมู่บ้านนาคา(กพสม.)	นางปราณีดี ไธมเสลา	๑ มกราคม ๒๕๑๓	๑๑ หมู่ ๒ บ้านนาคา ซอย- ถนน-	โธระกา	บ้านน้ำเปรี้ยว ฉะเชิงเทรา
๑๕๒	คณะกรรมการพัฒนาวัสดุหมู่บ้านปึงพระจารย์(กพสม.)	นาง คอติเยาะ มะสุลิม	๑ มกราคม ๒๕๑๓	๔/๒ หมู่ ๑๐ บ้านคลองหกวา ซอย- ถนน-	ดอนมะทะกา	บ้านน้ำเปรี้ยว ฉะเชิงเทรา
๑๕๓	คณะกรรมการพัฒนาวัสดุหมู่บ้านคลอง๒๑(กพสม.)	นาง จำลอง บุญเกิด	๑ มกราคม ๒๕๑๓	๑๙/๑ หมู่ ๗ บ้านคลอง ๒๑ ซอย- ถนน-	ดอนมะทะกา	บ้านน้ำเปรี้ยว ฉะเชิงเทรา
๑๕๔	คณะกรรมการพัฒนาวัสดุหมู่บ้านคลอง๒๑(กพสม.)	นางงมเยี่ยม แซ่แจ่ง	๑ มกราคม ๒๕๑๓	๕๗ หมู่ ๕ บ้านคลอง ๒๑ ซอย- ถนน-	ดอนมะทะกา	บ้านน้ำเปรี้ยว ฉะเชิงเทรา
๑๕๕	คณะกรรมการพัฒนาวัสดุหมู่บ้านคลองหกวา(กพสม.)	นางสาวศิรินันท์ เกิดแก้ว	๑ มกราคม ๒๕๑๓	๑๑/๓ หมู่ ๑๒ บ้านคลองหกวา ซอย- ถนน-	ดอนมะทะกา	บ้านน้ำเปรี้ยว ฉะเชิงเทรา
๑๕๖	คณะกรรมการพัฒนาวัสดุหมู่บ้านคลอง๒๑(กพสม.)	น.ส. ปรีชญาภรณ์ ไยมะสี	๑ มกราคม ๒๕๑๓	๖/๑ หมู่ ๖ บ้านคลอง ๒๑ ซอย- ถนน-	ดอนมะทะกา	บ้านน้ำเปรี้ยว ฉะเชิงเทรา
๑๕๗	คณะกรรมการพัฒนาวัสดุหมู่บ้านคลอง๒๐(กพสม.)	น.ส. ยุพิน ธิยวสุวิสัย	๑ มกราคม ๒๕๑๓	๔๗/๑ หมู่ ๑ บ้านคลอง ๒๐ ซอย- ถนน-	ดอนมะทะกา	บ้านน้ำเปรี้ยว ฉะเชิงเทรา
๑๕๘	คณะกรรมการพัฒนาวัสดุหมู่บ้านคลอง๒๐(กพสม.)	น.ส. กาสดา โนริวงค์	๑ มกราคม ๒๕๑๓	๔๒ หมู่ ๕ บ้านคลอง ๒๐ ซอย- ถนน-	ดอนมะทะกา	บ้านน้ำเปรี้ยว ฉะเชิงเทรา
๑๕๙	คณะกรรมการพัฒนาวัสดุหมู่บ้านคลอง๒๑(กพสม.)	นางยุพิน บุญนิม	๑ มกราคม ๒๕๑๓	๑๒ หมู่ ๕ บ้านคลอง ๒๑ ซอย- ถนน-	ดอนมะทะกา	บ้านน้ำเปรี้ยว ฉะเชิงเทรา

หมายเหตุ ข้อมูลจากระบบ SARA ณ วันที่ ๒๒ พฤศจิกายน ๒๕๖๖

แบบสรุปรายงานผลการประเมินเป็นสมาชิกของชุมชนพัฒนาบทบาทสตรี ประเภทองค์กรสตรี

อำเภอบางปะกง

ที่	ข้อมูลนิติ / สมาคม / องค์กร	ประธานมูลนิธิ / สมาคม / องค์กร (ชื่อ - สกุล)	วัน เดือน ปี ที่รับสมัคร	ที่ตั้ง		ตำบล	อำเภอ	จังหวัด
				เลขที่ตั้ง	ที่ตั้งองค์กร			
๑	คณะกรรมการพัฒนาสตรีตำบลบางวัว(กพสต.)	นางนิภา เตียมเจริญ	๒๑ มิถุนายน ๒๕๖๐	๕๐/๖ หมู่ ๒ บ้านหลังสวน	ซอยร่วมใจ ถนน-	บางวัว	บางปะกง	ฉะเชิงเทรา
๒	คณะกรรมการพัฒนาสตรีตำบลบางเกลือ(กพสต.)	นางทองพูล สิทธิประเสริฐ	๒๑ มิถุนายน ๒๕๖๐	๑๐๓ หมู่ ๖ บ้านบางตรก	ซอย- ถนน-	บางเกลือ	บางปะกง	ฉะเชิงเทรา
๓	คณะกรรมการพัฒนาสตรีตำบลชุมพวา(กพสต.)	นางพัชิตาพร พงษ์นิธธรรม	๒๑ มิถุนายน ๒๕๖๐	๒/๒ หมู่ ๑ บ้านคลองฉับ	บัง ซอย- ถนนชุมพวา	ชุมพวา	บางปะกง	ฉะเชิงเทรา
๔	คณะกรรมการพัฒนาสตรีตำบลบางผึ้ง(กพสต.)	นางอรุณีญา ศรีสวัสดิ์	๒๔ กรกฎาคม ๒๕๖๐	๑๒/๑ หมู่ ๕ บ้านศรีเสด็จ	ซอย- ถนน-	บางผึ้ง	บางปะกง	ฉะเชิงเทรา
๕	คณะกรรมการพัฒนาสตรีตำบลหนองจอก(กพสต.)	นางบุญรอด ออกล่าง	๒๕ กรกฎาคม ๒๕๖๐	๑๕/๒ หมู่ ๒ บ้านปลายคลองขาม	พื้นที่ทำไร่ ซอย- ถนน-	หนองจอก	บางปะกง	ฉะเชิงเทรา
๖	คณะกรรมการพัฒนาสตรีตำบลเอราวัณ(กพสต.)	นางเบญจวรรณ กิ่งใจ	๑๑ สิงหาคม ๒๕๖๐	๖๘/๑ หมู่ ๕ บ้านท่าไต้	ซอย- ถนน-	ท่าระอ้อ	บางปะกง	ฉะเชิงเทรา
๗	คณะกรรมการพัฒนาสตรีตำบลสองคลอง(กพสต.)	นางสาว สุชาติสุภาคนม	๑๑ กันยายน ๒๕๖๐	องค์การบริหารส่วนตำบลสองคลอง	หมู่ ๕	สองคลอง	บางปะกง	ฉะเชิงเทรา
๘	คณะกรรมการพัฒนาสตรีตำบลบางปะกง(กพสต.)	น.ส.ฉลวย พูลเกล้า	๒๑ มิถุนายน ๒๕๖๑	บ้านคลองขุดใหม่	ซอย- ถนน-			
๙	คณะกรรมการพัฒนาสตรีหมู่บ้านบน	น.ส.มลิ เทพรักษา	๒๑ มิถุนายน ๒๕๖๑	๑๓๓/๑ หมู่ ๑๐ บ้านล่าง	ซอย- ถนน-	บางปะกง	บางปะกง	ฉะเชิงเทรา
๑๐	คณะกรรมการพัฒนาสตรีหมู่บ้านกลาง	นางมานิสรา พันธ์ราชม	๒๑ มิถุนายน ๒๕๖๑	๑๗ หมู่ ๑ บ้านบน	ซอย- ถนน-	บางปะกง	บางปะกง	ฉะเชิงเทรา
๑๑	คณะกรรมการพัฒนาสตรีหมู่บ้านกลาง(กพสม.)	นางสุภัตรา คำแพง	๒๑ มิถุนายน ๒๕๖๑	๒๓ หมู่ ๓ บ้านกลาง	ซอย- ถนน-	บางปะกง	บางปะกง	ฉะเชิงเทรา
๑๒	คณะกรรมการพัฒนาสตรีหมู่บ้านบน(กพสม.)	นาง วรณี พานทอง	๒๑ มิถุนายน ๒๕๖๑	๘/๑ หมู่ ๕ บ้านกลาง	ซอย- ถนน-	บางปะกง	บางปะกง	ฉะเชิงเทรา
๑๓	คณะกรรมการพัฒนาสตรีหมู่บ้านตลาดบน(กพสม.)	นางมุติมา กิมยงค์	๒๑ มิถุนายน ๒๕๖๑	๓๓/๑ หมู่ ๑ บ้านบน	ซอย- ถนน-	บางปะกง	บางปะกง	ฉะเชิงเทรา
๑๔	คณะกรรมการพัฒนาสตรีหมู่บ้านตลาดศาลเจ้า(กพสม.)	นางสายใหม่ สิทธิการณ	๒๑ มิถุนายน ๒๕๖๑	๒๖/๒๕ หมู่ ๕ บ้านตลาดบน	ซอย- ถนน-	บางปะกง	บางปะกง	ฉะเชิงเทรา
๑๕	คณะกรรมการพัฒนาสตรีหมู่บ้านวัดกลาง	นางเรณู มั่งลิ้น	๒๑ มิถุนายน ๒๕๖๑	๓๓/๑ หมู่ ๖ บ้านตลาดศาลเจ้า	ซอย- ถนน-	บางปะกง	บางปะกง	ฉะเชิงเทรา
๑๖	คณะกรรมการพัฒนาสตรีหมู่บ้านล่าง(กพสม.)	นางพันธ์รา รัตนวงศิน	๒๑ มิถุนายน ๒๕๖๑	๒๒/๑ หมู่ ๕ บ้านหน้าวัดกลาง	ซอย- ถนน-	บางปะกง	บางปะกง	ฉะเชิงเทรา
๑๗	คณะกรรมการพัฒนาสตรีหมู่บ้านคลองยายมัย(กพสม.)	น.ส.สาวิตรี รอดจันทร์ทอง	๒๑ มิถุนายน ๒๕๖๑	๑๓๓/๑ หมู่ ๑๐ บ้านล่าง	ซอย- ถนน-	บางปะกง	บางปะกง	ฉะเชิงเทรา
๑๘	คณะกรรมการพัฒนาสตรีหมู่บ้านสามแยกนอก(กพสม.)	นางสาวิตรี รอดจันทร์ทอง	๒๑ มิถุนายน ๒๕๖๑	๕๐/๓ หมู่ ๙ บ้านคลองยายมัย	ซอย- ถนน-	บางปะกง	บางปะกง	ฉะเชิงเทรา
๑๙	คณะกรรมการพัฒนาสตรีหมู่บ้านคลองใหม่(กพสม.)	นาง ดวงใจ เสืออภประดิษฐ์	๒๑ มิถุนายน ๒๕๖๑	๙/๒๐ หมู่ ๑๑ บ้านสามแยกนอก	ซอย- ถนน-	บางปะกง	บางปะกง	ฉะเชิงเทรา
๒๐	คณะกรรมการพัฒนาสตรีหมู่บ้านคลองหัวจาก(กพสม.)	นางสาว ไพริน สว่างอรรมย์	๒๑ มิถุนายน ๒๕๖๑	๒๑/๓๐ หมู่ ๑๒ บ้านคลองใหม่	ซอย- ถนน-	บางปะกง	บางปะกง	ฉะเชิงเทรา
๒๑	คณะกรรมการพัฒนาสตรีหมู่บ้านสามแยกนอก(กพสม.)	นางสาวสุจิตวิไลศ โภคพิพัฒน์	๒๑ มิถุนายน ๒๕๖๑	๓๒/๖ หมู่ ๑๓ บ้านคลองหัวจาก	ซอย- ถนน-	บางปะกง	บางปะกง	ฉะเชิงเทรา
๒๒	คณะกรรมการพัฒนาสตรีหมู่บ้านคลองพิบูล(กพสม.)	นางสาว นัยยะมา สุขวิบูลย์	๒๑ มิถุนายน ๒๕๖๑	๙/๒๐ หมู่ ๑๑ บ้านสามแยกนอก	ซอย- ถนน-	บางปะกง	บางปะกง	ฉะเชิงเทรา
๒๓	คณะกรรมการพัฒนาสตรีหมู่บ้านคลองใหม่พิบูล(กพสม.)	นางสำราญ ทองสุวรรณ	๒๑ มิถุนายน ๒๕๖๑	๘๗/๑๑ หมู่ ๑๕ บ้านคลองพิบูล	ซอย- ถนน-	บางปะกง	บางปะกง	ฉะเชิงเทรา
๒๔	คณะกรรมการพัฒนาสตรีหมู่บ้านสถีสืบ(กพสม.)	นางบุญมาศ ลินเจริญ	๒๑ มิถุนายน ๒๕๖๑	๘๓ หมู่ ๑๕ บ้านคลองใหม่พิบูล	ซอย- ถนน-	บางปะกง	บางปะกง	ฉะเชิงเทรา
๒๕	คณะกรรมการพัฒนาสตรีหมู่บ้านนิคมคลองยายใต้	นาง สมศรี มนะภูมิ	๒๑ มิถุนายน ๒๕๖๑	๖๑/๙ หมู่ ๑๖ บ้านนิคมคลองยายใต้	(ยายใหม่)	บางปะกง	บางปะกง	ฉะเชิงเทรา
๒๖	คณะกรรมการพัฒนาสตรีหมู่บ้านคลองยายมัย(กพสม.)	นางสมลักษณ์ ศรีสุภาพ	๒๑ มิถุนายน ๒๕๖๑	๑๑๒/๑๕ หมู่ ๑๕ บ้านปากคลองยายมัย	ซอย- ถนน-	บางปะกง	บางปะกง	ฉะเชิงเทรา
๒๗	คณะกรรมการพัฒนาสตรีหมู่บ้านเมืองใหม่บางปะกง(กพสม.)	นาง นฤมล ศาส์สุข	๒๑ มิถุนายน ๒๕๖๑	๖๕/๓๖ หมู่ ๑๕ บ้านเมืองใหม่บางปะกง	ซอย- ถนน-	บางปะกง	บางปะกง	ฉะเชิงเทรา
๒๘	คณะกรรมการพัฒนาสตรีหมู่บ้านบางเกลือ(กพสม.)	นางประทีป น้อมมาภ	๒๑ มิถุนายน ๒๕๖๑	๙๕ หมู่ ๑ บ้านบางเกลือ	ซอย- ถนน-	บางเกลือ	บางปะกง	ฉะเชิงเทรา

ที่	ชื่อบุคคล / ญาติ / องค์กร	ประเภทบุคคล / ญาติ / องค์กร (ชื่อ - สกุล)	วัน เดือน ปี ที่รับสมัคร	ที่ตั้งองค์กร		ตำบล	อำเภอ	จังหวัด
				เลขที่ตั้ง				
๒๙	คณะกรรมการพัฒนาสตรีหมู่บ้านวัดบางเกลือ (กพสค.)	นางสมทิศ ใหม่โสภา	๘ มิถุนายน ๒๕๖๑	๔๘/๒ หมู่ ๓ บ้านหน้าวัดบางเกลือ	ชอย- ถนน-	บางเกลือ	บางปะกง	ฉะเชิงเทรา
๓๐	คณะกรรมการพัฒนาสตรีหมู่บ้านคลองพระยาวิสูตร (กพสม.)	นางกาญจนา บุคย์สิยาว	๕ มิถุนายน ๒๕๖๑	๕ หมู่ ๕ บ้านปากคลองพระยาวิสูตร	ชอย- ถนน-	บางเกลือ	บางปะกง	ฉะเชิงเทรา
๓๑	คณะกรรมการพัฒนาสตรีหมู่บ้านลาดยาว (กพสม.)	นางสาวไพรัตน์ เบลียนศรี	๕ มิถุนายน ๒๕๖๑	๕ หมู่ ๕ บ้านลาดยาว	ชอย- ถนน-	บางเกลือ	บางปะกง	ฉะเชิงเทรา
๓๒	คณะกรรมการพัฒนาสตรีหมู่บ้านนครก (กพสม.)	นางบุญ เบลียนศรี	๕ มิถุนายน ๒๕๖๑	๑๐/๑ หมู่ ๖ บ้านนครก	ชอย- ถนน-	บางเกลือ	บางปะกง	ฉะเชิงเทรา
๓๓	คณะกรรมการพัฒนาสตรีหมู่บ้านคลองบัว (กพสม.)	นางพิญญา พุ่มพวง	๕ มิถุนายน ๒๕๖๑	๑๐/๒ หมู่ ๑ บ้านคลองบัว	ชอย- ถนน-	บางเกลือ	บางปะกง	ฉะเชิงเทรา
๓๔	คณะกรรมการพัฒนาสตรีหมู่บ้านคลองนิม (กพสม.)	นางอ้อมใจ ก็กเขง	๕ มิถุนายน ๒๕๖๑	๑๑/๒ หมู่ ๓ บ้านคลองนิม	ชอย- ถนน-	บางเกลือ	บางปะกง	ฉะเชิงเทรา
๓๕	คณะกรรมการพัฒนาสตรีหมู่บ้านคลองบางซื่อ (กพสม.)	นาง อัญญาธรรม ศิลารุทธิพิศคุณ	๕ มิถุนายน ๒๕๖๑	๘/๒ หมู่ ๒ บ้านคลองบางซื่อ	ชอย- ถนน-	ชุมพวา	บางปะกง	ฉะเชิงเทรา
๓๖	คณะกรรมการพัฒนาสตรีหมู่บ้านคลองบางวัว (กพสม.)	นางสาว ปริญญาท์ คำชื่น	๕ มิถุนายน ๒๕๖๑	๑/๔๑ หมู่ ๑ บ้านปากคลองบางวัว	ชอย- ถนน-	บางวัว	บางปะกง	ฉะเชิงเทรา
๓๗	คณะกรรมการพัฒนาสตรีหมู่บ้านหลังสวน (กพสม.)	นาง อารทิพย์ ยิ่งโสมน	๕ มิถุนายน ๒๕๖๑	๒๓/๖ หมู่ ๒ บ้านหลังสวน	ชอย- ถนน-	บางวัว	บางปะกง	ฉะเชิงเทรา
๓๘	คณะกรรมการพัฒนาสตรีหมู่บ้านเกาะหลวง (กพสม.)	นาง บรรณมา เรืองสุวรรณ	๕ มิถุนายน ๒๕๖๑	๑๘/๑ หมู่ ๓ บ้านเกาะหลวง	ชอย- ถนน-	บางวัว	บางปะกง	ฉะเชิงเทรา
๓๙	คณะกรรมการพัฒนาสตรีหมู่บ้านใน (กพสม.)	นาง มณีรัตน์ กล่อมเมือก	๕ มิถุนายน ๒๕๖๑	๑๒/๑๕ หมู่ ๕ บ้านใน	ชอย- ถนน-	บางวัว	บางปะกง	ฉะเชิงเทรา
๔๐	คณะกรรมการพัฒนาสตรีหมู่บ้านพระยาวิสูตร (กพสม.)	น.ส.เพ็ญทิพย์ภูาสัก ภูธนกิจอุจฉัตร	๕ มิถุนายน ๒๕๖๑	๑๗ หมู่ ๕ บ้านคลองพระยาวิสูตร	ชอย- ถนน-	ชุมพวา	บางปะกง	ฉะเชิงเทรา
๔๑	คณะกรรมการพัฒนาสตรีหมู่บ้านหลังวัด (กพสม.)	นาง รัชนี แสงทับทิม	๕ มิถุนายน ๒๕๖๑	๒๔ หมู่ ๖ บ้านหลังวัด	ชอย- ถนน-	บางวัว	บางปะกง	ฉะเชิงเทรา
๔๒	คณะกรรมการพัฒนาสตรีหมู่บ้านหน้าบ้าน (กพสม.)	นางสาว นิศานาถ สัยวิจิตร	๕ มิถุนายน ๒๕๖๑	๑๓ หมู่ ๕ บ้านหน้าบ้าน	ชอย- ถนน-	บางวัว	บางปะกง	ฉะเชิงเทรา
๔๓	คณะกรรมการพัฒนาสตรีหมู่บ้านคลองสำโรง (กพสม.)	นางวิภาณี พัทธกิจมงคล	-	๑๔ หมู่ ๗ บ้านคลองสำโรง	ชอย- ถนน-	บางวัว	บางปะกง	ฉะเชิงเทรา
๔๔	คณะกรรมการพัฒนาสตรีหมู่บ้านวังเสือใหญ่ (กพสม.)	นางสุนันท์ เกตุศรี	๕ มิถุนายน ๒๕๖๑	๒๔ หมู่ ๙ บ้านวังเสือใหญ่	ชอย- ถนน-	บางวัว	บางปะกง	ฉะเชิงเทรา
๔๕	คณะกรรมการพัฒนาสตรีหมู่บ้านคลองบางจาก (กพสม.)	นางรัตนา ทัศนานนท์	๕ มิถุนายน ๒๕๖๑	๒๖ หมู่ ๑๑ บ้านคลองบางจาก	ชอย- ถนน-	บางวัว	บางปะกง	ฉะเชิงเทรา
๔๖	คณะกรรมการพัฒนาสตรีหมู่บ้านวังเสือน้อย	นางบรรจบ อิมดี	๕ มิถุนายน ๒๕๖๑	๒๒/๒ หมู่ ๑๐ บ้านวังเสือน้อย	ชอย- ถนน-	บางวัว	บางปะกง	ฉะเชิงเทรา
๔๗	คณะกรรมการพัฒนาสตรีหมู่บ้านบมหมู่๒ (กพสม.)	นางวรรณี พานทอง	๑ สิงหาคม ๒๕๖๑	๓๓/๑ หมู่ ๒ บ้านบม	ชอย- ถนน-	บางปะกง	บางปะกง	ฉะเชิงเทรา
๔๘	คณะกรรมการพัฒนาสตรีหมู่บ้านท่าข้ามหมู่๑ (กพสม.)	นางประยอม พรหมเจริญ	๑ สิงหาคม ๒๕๖๑	๕๓/๕ หมู่ ๕ บ้านแม่น้ำ	ชอย- ถนน-	บางปะกง	บางปะกง	ฉะเชิงเทรา
๔๙	คณะกรรมการพัฒนาสตรีหมู่บ้านคลองสามชั้น (กพสม.)	นางลัดดาวัลย์ สุขเจริญ	๑ สิงหาคม ๒๕๖๑	๒๙/๒ หมู่ ๒ บ้านคลองสามชั้น	ชอย- ถนน-	บางปะกง	บางปะกง	ฉะเชิงเทรา
๕๐	คณะกรรมการพัฒนาสตรีหมู่บ้านท่าตาเรือหมู่๒ (กพสม.)	นางเพ็ญจิต คลองเตย	๑ สิงหาคม ๒๕๖๑	๓๖/๒ หมู่ ๓ บ้านท่าตาเรือ	ชอย- ถนน-	บางปะกง	บางปะกง	ฉะเชิงเทรา
๕๑	คณะกรรมการพัฒนาสตรีหมู่บ้านเกาะกลางหมู่๒ (กพสม.)	นางมณฑิลา เรืองสวัสดิ์	๑ สิงหาคม ๒๕๖๑	๓๘ หมู่ ๕ บ้านเกาะกลาง	ชอย- ถนน-	บางปะกง	บางปะกง	ฉะเชิงเทรา
๕๒	คณะกรรมการพัฒนาสตรีหมู่บ้านต้นกระอวกหมู่๕ (กพสม.)	นางนิติมา ประเสริฐศรี	๑ สิงหาคม ๒๕๖๑	๕๕/๕ หมู่ ๕ ต้นกระอวก	ชอย- ถนน-	บางปะกง	บางปะกง	ฉะเชิงเทรา
๕๓	คณะกรรมการพัฒนาสตรีหมู่บ้านปากคลองอ้อมใหญ่หมู่๖ (กพสม.)	นางทิพาพร ระยอมทอง	๑ สิงหาคม ๒๕๖๑	๓๗/๒ หมู่ ๖ บ้านปากคลองอ้อมใหญ่	ชอย- ถนน-	บางปะกง	บางปะกง	ฉะเชิงเทรา
๕๔	คณะกรรมการพัฒนาสตรีหมู่บ้านหลังขมิ้นหมู่๒ (กพสม.)	นางศรีใจ สุธรรม	๑ สิงหาคม ๒๕๖๑	๒๖/๕ หมู่ ๗ บ้านหลังขมิ้น	ชอย- ถนน-	บางปะกง	บางปะกง	ฉะเชิงเทรา
๕๕	คณะกรรมการพัฒนาสตรีหมู่บ้านหัวแหลมหมู่๑ (กพสม.)	นางสาวพรพรรณ ตันศิริ	๑ สิงหาคม ๒๕๖๑	๑๘/๕ หมู่ ๑ บ้านหัวแหลม	ชอย- ถนน-	บางปะกง	บางปะกง	ฉะเชิงเทรา
๕๖	คณะกรรมการพัฒนาสตรีหมู่บ้านท่าข้ามหมู่๒ (กพสม.)	นางวรินทร์ พรหมศิริ	๑ สิงหาคม ๒๕๖๑	๑๑/๒ หมู่ ๒ บ้านท่าข้าม	ชอย- ถนน-	บางปะกง	บางปะกง	ฉะเชิงเทรา
๕๗	คณะกรรมการพัฒนาสตรีหมู่บ้านท่าข้ามหมู่๑ (กพสม.)	นางพันธิรา ยืนยง	๑ สิงหาคม ๒๕๖๑	๑/๕๔ หมู่ ๓ บ้านท่าข้าม	ชอย- ถนน-	บางปะกง	บางปะกง	ฉะเชิงเทรา
๕๘	คณะกรรมการพัฒนาสตรีหมู่บ้านคลองพานทองหมู่๕ (กพสม.)	นางสาวบุญจวรรณ ทรัพย์สุข	๑ สิงหาคม ๒๕๖๑	๒๑/๑ หมู่ ๕ บ้านคลองพานทอง	ชอย- ถนน-	บางปะกง	บางปะกง	ฉะเชิงเทรา
๕๙	คณะกรรมการพัฒนาสตรีหมู่บ้านโพธิ์หมู่๕ (กพสม.)	นางเนาวรัตน์ เมฆสุวรรณ	๑ สิงหาคม ๒๕๖๑	๗ หมู่ ๕ บ้านโพธิ์	ชอย- ถนน-	บางปะกง	บางปะกง	ฉะเชิงเทรา
๖๐	คณะกรรมการพัฒนาสตรีหมู่บ้านคลองแสมหมู่๖ (กพสม.)	นางวาสนา รัชชางค์	๑ สิงหาคม ๒๕๖๑	๑๘/๑๐๗ หมู่ ๖ บ้านคลองแสม	ชอย- ถนน-	บางปะกง	บางปะกง	ฉะเชิงเทรา

ที่	ข้อมูลณิธิ / สมาคม / องค์การ	ประธานมูลนิธิ / สมาคม / องค์การ (ชื่อ - สกุล)	วัน เดือน ปี ที่รับสมัคร	ที่ตั้งองค์กร		ตำบล	อำเภอ	จังหวัด
				เลขที่ตั้ง				
๖๑	คณะกรรมการพัฒนาสตรีหมู่บ้านคลองบางนางหมู๒(กพสม.)	นางสาวอภินันต์ ประสาททอง	๑ สิงหาคม ๒๕๖๑	๑๑/๒ หมู่ ๒ บ้านคลองบางนาง	ชอย- ถนน-	ท่าข้าม	บางประกง	ฉะเชิงเทรา
๖๒	คณะกรรมการพัฒนาสตรีหมู่บ้านคลองตำหรุหมู่๘(กพสม.)	นางพิศยาดา คุ้มประยูร	๑ สิงหาคม ๒๕๖๑	๓๓ หมู่ ๘ บ้านคลองตำหรุ	ชอย- ถนน-	ท่าข้าม	บางประกง	ฉะเชิงเทรา
๖๓	คณะกรรมการพัฒนาสตรีหมู่บ้านหมู่๕(กพสม.)	นางดาหวัน นิยมสุข	๑ สิงหาคม ๒๕๖๑	๑๖/๑ หมู่ ๕ บ้านในป่า	ชอย- ถนน-	บางวัว	บางประกง	ฉะเชิงเทรา
๖๔	คณะกรรมการพัฒนาสตรีหมู่บ้านคลองบางจากหมู่๑๓(กพสม.)	นางนิลา ก่องสูงเนิน	๑ สิงหาคม ๒๕๖๑	๑๖/๒ หมู่ ๑๓ บ้านคลองบางจาก	ชอย- ถนน-	บางวัว	บางประกง	ฉะเชิงเทรา
๖๕	คณะกรรมการพัฒนาสตรีหมู่บ้านคลองสำโรงหมู่๑๔(กพสม.)	นางเบญจา ทอทับ	๑ สิงหาคม ๒๕๖๑	๑/๒๖๘ หมู่ ๑๔ บ้านคลองสำโรง	ชอย- ถนน-	บางวัว	บางประกง	ฉะเชิงเทรา
๖๖	คณะกรรมการพัฒนาสตรีหมู่บ้านหมู่๑๒(กพสม.)	นางบุญยัง ภูพิศเกียรติ	๑ สิงหาคม ๒๕๖๑	๑๕๓ หมู่ ๑๒ บ้านคลองสำโรง	ชอย- ถนน-	บางวัว	บางประกง	ฉะเชิงเทรา
๖๗	คณะกรรมการพัฒนาสตรีตำบลหอมศีล(กพสม.)	นางสุภา เสรีวัลลา	๑ สิงหาคม ๒๕๖๑	๒ หมู่ ๑ บ้านคลองหอมศีล	ชอย- ถนน-	หอมศีล	บางประกง	ฉะเชิงเทรา
๖๘	คณะกรรมการพัฒนาสตรีหมู่บ้านคลองหอมศีลหมู่๑(กพสม.)	นางศรีอุษา ชาธิษานันท์	๑ สิงหาคม ๒๕๖๑	๒ หมู่ ๒ บ้านคลองหอมศีล	ชอย- ถนน-	หอมศีล	บางประกง	ฉะเชิงเทรา
๖๙	คณะกรรมการพัฒนาสตรีหมู่บ้านบางพหลิมหมู่๒(กพสม.)	นางละออง เอี่ยมโพธิ์ศักดิ์	๑ สิงหาคม ๒๕๖๑	๑๑๔ หมู่ ๒ บ้านบางพหลิม	ชอย- ถนน-	หอมศีล	บางประกง	ฉะเชิงเทรา
๗๐	คณะกรรมการพัฒนาสตรีหมู่บ้านคลองหอมศีลหมู่๒(กพสม.)	นางสาวสุกัญญา นาคะสุนทร	๑ สิงหาคม ๒๕๖๑	๕๔/๓ หมู่ ๓ บ้านปากคลองหอมศีล	ชอย- ถนน-	หอมศีล	บางประกง	ฉะเชิงเทรา
๗๑	คณะกรรมการพัฒนาสตรีหมู่บ้านคลองเจ้ากพงหมู่๒(กพสม.)	นางมะลิ บัวลอย	๑ สิงหาคม ๒๕๖๑	๑๔๔/๗ หมู่ ๔ บ้านคลองเจ้ากพง	ชอย- ถนน-	หอมศีล	บางประกง	ฉะเชิงเทรา
๗๒	คณะกรรมการพัฒนาสตรีหมู่บ้านสถิตีแปดวันตกหมู่๕(กพสม.)	นางสาววมาลี เมธีตนะ	๑ สิงหาคม ๒๕๖๑	๖๘ หมู่ ๕ บ้านสถิตีแปดวันตก	ชอย- ถนน-	หอมศีล	บางประกง	ฉะเชิงเทรา
๗๓	คณะกรรมการพัฒนาสตรีหมู่บ้านสถิตีแปดวันตกหมู่๖(กพสม.)	นางระเบียบ นิมา	๑ สิงหาคม ๒๕๖๑	๒๔๔ หมู่ ๖ บ้านสถิตีแปดวันตก	ชอย- ถนน-	หอมศีล	บางประกง	ฉะเชิงเทรา
๗๔	คณะกรรมการพัฒนาสตรีหมู่บ้านสถิตีหมู่๒(กพสม.)	นายพา ตรีวิ	๑ สิงหาคม ๒๕๖๑	๓๓/๕ หมู่ ๒ บ้านสถิตี ๕๐	ชอย- ถนน-	บางกลือ	บางประกง	ฉะเชิงเทรา
๗๕	คณะกรรมการพัฒนาสตรีหมู่บ้านคลองใหม่หมู่๑(กพสม.)	นางอุดม ศิลสง	๑ สิงหาคม ๒๕๖๑	๑๓/๑ หมู่ ๑ บ้านคลองใหม่	ชอย- ถนน-	หนองจอก	บางประกง	ฉะเชิงเทรา
๗๖	คณะกรรมการพัฒนาสตรีหมู่บ้านคลองบางจากหมู่๒(กพสม.)	นางสมจิต บุญทองดี	๑ สิงหาคม ๒๕๖๑	๑๓/๒ หมู่ ๒ บ้านคลองบางจาก	ชอย- ถนน-	หนองจอก	บางประกง	ฉะเชิงเทรา
๗๗	คณะกรรมการพัฒนาสตรีหมู่บ้านหนองจอกหมู่๕(กพสม.)	นางกัญญารัตน์ ใจตรง	๑ สิงหาคม ๒๕๖๑	๑๗/๑ หมู่ ๕ บ้านหนองจอก	ชอย- ถนน-	หนองจอก	บางประกง	ฉะเชิงเทรา
๗๘	คณะกรรมการพัฒนาสตรีหมู่บ้านควายหมู่๒(กพสม.)	นางวิญญา คางถาวร	๑ สิงหาคม ๒๕๖๑	๓๖ หมู่ ๓ บ้านบางควาย	ชอย- ถนน-	หนองจอก	บางประกง	ฉะเชิงเทรา
๗๙	คณะกรรมการพัฒนาสตรีหมู่บ้านปลายไม้หมู่๕(กพสม.)	นางสิมวาม กุลละเกษิย์	๑ สิงหาคม ๒๕๖๑	๑๗/๒ หมู่ ๕ บ้านปลายไม้	ชอย- ถนน-	หนองจอก	บางประกง	ฉะเชิงเทรา
๘๐	คณะกรรมการพัฒนาสตรีหมู่บ้านคลองขุมพีหมู่๑(กพสม.)	นางสาวฉวีรุณพร ออมพลับ	๑ สิงหาคม ๒๕๖๑	๑๖ หมู่ ๑ บ้านคลองขุมพีหมู่๑	ชอย- ถนน-	หนองจอก	บางประกง	ฉะเชิงเทรา
๘๑	คณะกรรมการพัฒนาสตรีหมู่บ้านปลายคลองขุมพีหมู่๒(กพสม.)	นางบุญรอด จอกแก้ว	๑ สิงหาคม ๒๕๖๑	๑๕/๒ หมู่ ๒ บ้านปลายคลองขุมพีหมู่๒	ชอย- ถนน-	หนองจอก	บางประกง	ฉะเชิงเทรา
๘๒	คณะกรรมการพัฒนาสตรีหมู่บ้านคลองบางหมู่๔(กพสม.)	นางเฉลียง แจ่มจิตร	๑ สิงหาคม ๒๕๖๑	๑๑/๘ หมู่ ๘ บ้านคลองบาง	ชอย- ถนน-	หนองจอก	บางประกง	ฉะเชิงเทรา
๘๓	คณะกรรมการพัฒนาสตรีหมู่บ้านคลองบางกลุ่มหมู่๔(กพสม.)	นางนงลักษณ์ ปรุจเรศิญา	๑ สิงหาคม ๒๕๖๑	๓๕/๑ หมู่ ๔ บ้านคลองบางกลุ่ม	ชอย- ถนน-	หนองจอก	บางประกง	ฉะเชิงเทรา
๘๔	คณะกรรมการพัฒนาสตรีหมู่บ้านแม่ไม้หมู่๑(กพสม.)	นางกิ่งกัญญา ชาญ	๑ สิงหาคม ๒๕๖๑	๑๗/๑๐ หมู่ ๑ ซอย- ถนน-		บางฝั่ง	บางประกง	ฉะเชิงเทรา
๘๕	คณะกรรมการพัฒนาสตรีหมู่บ้านทางศรีชุมหมู่๒(กพสม.)	นางศศิมา ยธิบาล	๑ สิงหาคม ๒๕๖๑	๒๘ หมู่ ๒ บ้านทางศรีชุม	ชอย- ถนน-	บางฝั่ง	บางประกง	ฉะเชิงเทรา
๘๖	คณะกรรมการพัฒนาสตรีหมู่บ้านท่าแคหมู่๒(กพสม.)	นางเมฆ ฐิติพร	๑ สิงหาคม ๒๕๖๑	๒๖/๑ หมู่ ๑ บ้านท่าแค	ชอย- ถนน-	บางฝั่ง	บางประกง	ฉะเชิงเทรา
๘๗	คณะกรรมการพัฒนาสตรีหมู่บ้านหัวสวนหมู่๕(กพสม.)	นางวรรณา ประสาททอง	๑ สิงหาคม ๒๕๖๑	๑๑/๒ หมู่ ๕ บ้านหัวสวน	ชอย- ถนน-	บางฝั่ง	บางประกง	ฉะเชิงเทรา
๘๘	คณะกรรมการพัฒนาสตรีหมู่บ้านนอกหมู่๒(กพสม.)	นางสาวกานดา ใหม่ศาสตร์	๑ สิงหาคม ๒๕๖๑	๙/๑ หมู่ ๒ บ้านนอก	ชอย- ถนน-	บางฝั่ง	บางประกง	ฉะเชิงเทรา
๘๙	คณะกรรมการพัฒนาสตรีตำบลท่าข้าม(กพสม.)	นางวาสนา รัชชาวงศ์	๑ สิงหาคม ๒๕๖๑	๑๔/๑๐๙ หมู่ ๑ บ้านคลองแถม	ชอย- ถนน-	ท่าข้าม	บางประกง	ฉะเชิงเทรา
๙๐	คณะกรรมการพัฒนาสตรีตำบลท่าสอยหมู่๒(กพสม.)	นางบุญสม นันทวัฒน์	๑ สิงหาคม ๒๕๖๑	๑๑ หมู่ ๒ บ้านสอยใหม่	ชอย- ถนน-	บางฝั่ง	บางประกง	ฉะเชิงเทรา
๙๑	คณะกรรมการพัฒนาสตรีตำบลท่าสอยหมู่๒(กพสม.)	นางพลอยนภัสร์ โภคประเสริฐ	๑ สิงหาคม ๒๕๖๑	๒๐/๓ หมู่ ๒ บ้านคลองใหม่	ชอย- ถนน-	ท่าสอย	บางประกง	ฉะเชิงเทรา
๙๒	คณะกรรมการพัฒนาสตรีตำบลบางไทรหมู่๑(กพสม.)	นางวิญญูเพ็ญ เทพมงคล	๑ สิงหาคม ๒๕๖๑	๕๕ หมู่ ๑ บ้านคลองบางไทร	(คลองท่าไทร) ชอย- ถนน-	ท่าสอย	บางประกง	ฉะเชิงเทรา

ที่	ชื่อมูลนิธิ / สมาคม / องค์การ	ประธานมูลนิธิ / สมาคม / องค์การ (ชื่อ - สกุล)	วัน เดือน ปี ที่รับสมัคร	ที่ตั้งองค์กร		ตำบล	อำเภอ	จังหวัด
				เลขที่ตั้ง				
๓๓	คณะกรรมการพัฒนาสตรีตำบลเขาหิน (กพสท.)	นางสาวอมรทิพย์ อ้นบัวญเมือง	๒ สิงหาคม ๒๕๖๑	๒๐/๑ หมู่ ๗ บ้านห้วยเขาหิน	ชอย- ถนอม-	เขาคันทน์	บางปะกง	ฉะเชิงเทรา
๓๔	คณะกรรมการพัฒนาสตรีหมู่บ้านคลองวังใหม่หมู่๒(กพสม.)	นางพวงอสนันท์ ภาคประเสริฐ	๒ สิงหาคม ๒๕๖๑	๒๐/๓ หมู่ ๒ บ้านคลองวังใหม่	ชอย- ถนอม-	ท่าสะพาน	บางปะกง	ฉะเชิงเทรา
๓๕	คณะกรรมการพัฒนาสตรีหมู่บ้านคลองวังใหม่หมู่๓(กพสม.)	นางนงนภัส สงวนวงศ์	๒ สิงหาคม ๒๕๖๑	๓๐/๑ หมู่ ๓ บ้านคลองวังใหม่	ชอย- ถนอม-	ท่าสะพาน	บางปะกง	ฉะเชิงเทรา
๓๖	คณะกรรมการพัฒนาสตรีหมู่บ้านจันทร์เจริญหมู่๕(กพสม.)	นางวิภาพร เรืองฤทธิ์	๒ สิงหาคม ๒๕๖๑	๔๑/๑ หมู่ ๕ บ้านจันทร์เจริญ	ชอย- ถนอม-	ท่าสะพาน	บางปะกง	ฉะเชิงเทรา
๓๗	คณะกรรมการพัฒนาสตรีหมู่บ้านคลองตาวย (กพสม.)	นางสาวณิชา พุ่มมะรินทร์	๒ สิงหาคม ๒๕๖๑	๑๙/๖ หมู่ ๑ บ้านคลองตาวย	ชอย- ถนอม-	คลองคลอง	บางปะกง	ฉะเชิงเทรา
๓๘	คณะกรรมการพัฒนาสตรีหมู่บ้านคลองท่าสะพานหมู่๕(กพสม.)	นางศุภชานันท์ จันท์คง	๒ สิงหาคม ๒๕๖๑	๔๗/๒ หมู่ ๕ บ้านคลองท่าสะพาน	ชอย- ถนอม-	ท่าสะพาน	บางปะกง	ฉะเชิงเทรา
๓๙	คณะกรรมการพัฒนาสตรีหมู่บ้านคลองเจริญวัย (กพสท.)	นางเชื้อม แก้มเจริญ	๒ สิงหาคม ๒๕๖๑	๑๖/๓ หมู่ ๒ บ้านคลองเจริญวัย	ชอย- ถนอม-	คลองคลอง	บางปะกง	ฉะเชิงเทรา
๑๐๐	คณะกรรมการพัฒนาสตรีหมู่บ้านตลาดท่าสะพานหมู่๖(กพสม.)	นางสุภาพร ทองใบเจริญ	๒ สิงหาคม ๒๕๖๑	๒๔๙/๙ หมู่ ๖ บ้านตลาดท่าสะพาน	ชอย- ถนอม-	ท่าสะพาน	บางปะกง	ฉะเชิงเทรา
๑๐๑	คณะกรรมการพัฒนาสตรีหมู่บ้านประดู่บ้านปากตะคลองหมู่๗(กพสม.)	นางสาวประไพพิศ ธีรหาร	๒ สิงหาคม ๒๕๖๑	๑๒๗/๒ หมู่ ๗ บ้านประดู่บ้านปากตะคลอง	ชอย- ถนอม-	ท่าสะพาน	บางปะกง	ฉะเชิงเทรา
๑๐๒	คณะกรรมการพัฒนาสตรีหมู่บ้านท่าไม้ใหญ่ (กพสม.)	นางสาวสุณี เอี่ยมศรี	๒ สิงหาคม ๒๕๖๑	๑๓/๑ หมู่ ๑ บ้านท่าไม้ใหญ่	ชอย- ถนอม-	ท่าสะพาน	บางปะกง	ฉะเชิงเทรา
๑๐๓	คณะกรรมการพัฒนาสตรีหมู่บ้านคลองแสมขาว (กพสม.)	นางเอื้อมเดือน พูลผล	๒ สิงหาคม ๒๕๖๑	๓๔/๓ หมู่ ๓ บ้านคลองแสมขาว	ชอย- ถนอม-	คลองคลอง	บางปะกง	ฉะเชิงเทรา
๑๐๔	คณะกรรมการพัฒนาสตรีหมู่บ้านลาดกระบัง (กพสม.)	นางสุภาพร สร้อยทอง	๒ สิงหาคม ๒๕๖๑	๗๔/๑ หมู่ ๑ บ้านคลองลาดกระบัง	ชอย- ถนอม-	คลองคลอง	บางปะกง	ฉะเชิงเทรา
๑๐๕	คณะกรรมการพัฒนาสตรีหมู่บ้านคลองตาเยี่ยม (กพสม.)	นางสาวทองสุข วงศ์บุญมาก	๒ สิงหาคม ๒๕๖๑	๑๔๒/๑ หมู่ ๑ บ้านคลองตาเยี่ยม	ชอย- ถนอม-	คลองคลอง	บางปะกง	ฉะเชิงเทรา
๑๐๖	คณะกรรมการพัฒนาสตรีตำบลบางสนิม (กพสท.)	นางเพ็ญศรี บัวสารดี	๒ สิงหาคม ๒๕๖๑	๔๖/๑ หมู่ ๕ บ้านเกาะบน	ชอย- ถนอม-	บางสนิม	บางปะกง	ฉะเชิงเทรา
๑๐๗	คณะกรรมการพัฒนาสตรีหมู่บ้านตะพานออกหมู่๑(กพสม.)	นางสาวทัศนีย์ ทรัพย์เมือง	๒ สิงหาคม ๒๕๖๑	๗๙/๒ หมู่ ๑ บ้านตะพานออก	ชอย- ถนอม-	บางสนิม	บางปะกง	ฉะเชิงเทรา
๑๐๘	คณะกรรมการพัฒนาสตรีหมู่บ้านสองคลอง (กพสม.)	นางสาวสุภาวดี กู๋ทอง	๒ สิงหาคม ๒๕๖๑	๔๗/๑ หมู่ ๑ บ้านสองคลอง	ชอย- ถนอม-	คลองคลอง	บางปะกง	ฉะเชิงเทรา
๑๐๙	คณะกรรมการพัฒนาสตรีหมู่บ้านปากคลองสำโรงหมู่๒(กพสม.)	นางสาวเยาวรัตน์ แซ่ซิ้ม	๒ สิงหาคม ๒๕๖๑	๖-๔ หมู่ ๓ บ้านคลองปากคลอง	ชอย- ถนอม-	บางสนิม	บางปะกง	ฉะเชิงเทรา
๑๑๐	คณะกรรมการพัฒนาสตรีหมู่บ้านคลองปึกกา (กพสม.)	นางกัญญา เต็มปักษ์	๒ สิงหาคม ๒๕๖๑	๔๕/๑ หมู่ ๑ บ้านคลองปึกกา	ชอย- ถนอม-	คลองคลอง	บางปะกง	ฉะเชิงเทรา
๑๑๑	คณะกรรมการพัฒนาสตรีหมู่บ้านเกาะทองหมู่๕(กพสม.)	นางวรรณา ไชยสายัณห์	๒ สิงหาคม ๒๕๖๑	๑๓/๑ หมู่ ๕ บ้านเกาะทอง	ชอย- ถนอม-	บางสนิม	บางปะกง	ฉะเชิงเทรา
๑๑๒	คณะกรรมการพัฒนาสตรีหมู่บ้านคลองขุดใหม่ (กพสม.)	นางสุกัญญา คำศรีสุข	๒ สิงหาคม ๒๕๖๑	๑๕๗/๒ หมู่ ๕ บ้านคลองขุดใหม่	ชอย- ถนอม-	คลองคลอง	บางปะกง	ฉะเชิงเทรา
๑๑๓	คณะกรรมการพัฒนาสตรีหมู่บ้านคลองสี่สี (กพสม.)	นางสาวจิตติยา อุปกา	๒ สิงหาคม ๒๕๖๑	๓ หมู่ ๑๐ บ้านคลองสี่สี	ชอย- ถนอม-	คลองคลอง	บางปะกง	ฉะเชิงเทรา
๑๑๔	คณะกรรมการพัฒนาสตรีหมู่บ้านเกาะบนหมู่๕(กพสม.)	นางเพ็ญศรี บัวสารดี	๒ สิงหาคม ๒๕๖๑	๔๖/๑ หมู่ ๕ บ้านเกาะบน	ชอย- ถนอม-	บางสนิม	บางปะกง	ฉะเชิงเทรา
๑๑๕	คณะกรรมการพัฒนาสตรีหมู่บ้านเกาะวัดหมู่๒(กพสม.)	นางสังข์ เจริญทอง	๒ สิงหาคม ๒๕๖๑	๖/๑ หมู่ ๖ บ้านเกาะวัด	ชอย- ถนอม-	บางสนิม	บางปะกง	ฉะเชิงเทรา
๑๑๖	คณะกรรมการพัฒนาสตรีหมู่บ้านคลองหงษ์ทอง (กพสม.)	นางสาวสำเรือน สยงลัก	๒ สิงหาคม ๒๕๖๑	๒๑/๕ หมู่ ๕ บ้านคลองหงษ์ทอง	ชอย- ถนอม-	คลองคลอง	บางปะกง	ฉะเชิงเทรา
๑๑๗	คณะกรรมการพัฒนาสตรีหมู่บ้านคลองน้ำเค็มหมู่๒(กพสม.)	นางสาวอรุณ หลงเจริญ	๒ สิงหาคม ๒๕๖๑	๙/๑ หมู่ ๒ บ้านคลองน้ำเค็ม	ชอย- ถนอม-	บางสนิม	บางปะกง	ฉะเชิงเทรา
๑๑๘	คณะกรรมการพัฒนาสตรีหมู่บ้านคลองลำหวายสิงหมู่๕(กพสม.)	นางบุญทิพย์ กิ่งจันทร์แก้ว	๒ สิงหาคม ๒๕๖๑	๓๐/๔ หมู่ ๕ บ้านคลองลำหวายสิง	ชอย- ถนอม-	บางสนิม	บางปะกง	ฉะเชิงเทรา
๑๑๙	คณะกรรมการพัฒนาสตรีหมู่บ้านหัวป่าหมู่๙(กพสม.)	นางทวีพร ถาวรประเสริฐ	๒ สิงหาคม ๒๕๖๑	๑/๑ หมู่ ๙ บ้านหัวป่า	ชอย- ถนอม-	บางสนิม	บางปะกง	ฉะเชิงเทรา
๑๒๐	คณะกรรมการพัฒนาสตรีหมู่บ้านปากคลองสำโรง (กพสม.)	นางธนพร เกษกุล	๔ สิงหาคม ๒๕๖๑	๑๖๐/๑๐๐ หมู่ ๒ บ้านปากคลองสำโรง	ชอย- ถนอม-	บางสนิม	บางปะกง	ฉะเชิงเทรา
๑๒๑	คณะกรรมการพัฒนาสตรีหมู่บ้านศรีเสมีด (กพสม.)	นางสาวอรรณีภา ศรีสวัสดิ์	๔ สิงหาคม ๒๕๖๑	๑๒/๑ หมู่ ๕ บ้านศรีเสมีด	ชอย- ถนอม-	บางฝั่ง	บางปะกง	ฉะเชิงเทรา

หมายเหตุ ข้อมูลจากระบบ SARA ณ วันที่ ๒๒ พฤศจิกายน ๒๕๖๖

แบบสรุปรายงานผลการประเมินเป็นสมาชิกของชุมชนพัฒนาบทบาทสตรี ประเภทองค์กรสตรี

อำเภอบ้านโพธิ์

ที่	ข้อมูลมติ / สมาชิก / องค์กร	ประธานมูลนิธิ / สมาคม / องค์กร (ชื่อ - สกุล)	วัน เดือน ปี ที่รับสมัคร	เลขที่ตั้ง		ที่ตั้งองค์กร	ตำบล	อำเภอ	จังหวัด
				เลขที่ตั้ง	ที่ตั้งองค์กร				
๑	คณะกรรมการพัฒนาสตรีตำบลแหลมประจักษ์(กพสค.แหลมประจักษ์)	นางสาวพนิต พูลสวัสดิ์	๒๔ กรกฎาคม ๒๕๖๐	๒/๑ หมู่ ๒ บ้านเนินเรียบ ซอย- ถนน-	๒/๑ หมู่ ๒ บ้านเนินเรียบ ซอย- ถนน-	แหลมประจักษ์	บ้านโพธิ์	ฉะเชิงเทรา	
๒	คณะกรรมการพัฒนาสตรีตำบลคลองบุด(กพสค.คลองบุด)	นางเกษร เจริญรัตน์	๒๔ กรกฎาคม ๒๕๖๐	๒/๒ หมู่ ๒ บ้านไร่แก้ว ซอย- ถนน-	๒/๒ หมู่ ๒ บ้านไร่แก้ว ซอย- ถนน-	คลองบุด	บ้านโพธิ์	ฉะเชิงเทรา	
๓	คณะกรรมการพัฒนาสตรีตำบลบ้านโพธิ์(กพสค.)	นางรัตติมา ทองเกตุแก้ว	๓ พฤษภาคม ๒๕๖๑	๓ พฤษภาคม ๒๕๖๑	๓๓/๑๓ หมู่ ๓ บ้านคลองขุมพิกักษ์ ซอย- ถนน-	คลองประเวศ	บ้านโพธิ์	ฉะเชิงเทรา	
๔	คณะกรรมการพัฒนาสตรีตำบลคลองประเวศ(กพสค.)	นางรัตติมา ทองเกตุแก้ว	๑๐ พฤษภาคม ๒๕๖๑	๑๐ พฤษภาคม ๒๕๖๑	๓๓/๑๓ หมู่ ๓ บ้านคลองขุมพิกักษ์ ซอย- ถนน-	คลองประเวศ	บ้านโพธิ์	ฉะเชิงเทรา	
๕	คณะกรรมการพัฒนาสตรีตำบลลาดขวาง(กพสค.)	นางสุกัญญา สาแสง	๑๐ พฤษภาคม ๒๕๖๑	๑๐ พฤษภาคม ๒๕๖๑	๔๙/๓๔๘ หมู่ ๓ บ้านหัวเนิน ซอย- ถนน-	ลาดขวาง	บ้านโพธิ์	ฉะเชิงเทรา	
๖	คณะกรรมการพัฒนาสตรีตำบลเกาะไร่(กพสค.)	นางรัชฎี บุตรย์น้ำเพชร	๑๐ พฤษภาคม ๒๕๖๑	๑๐ พฤษภาคม ๒๕๖๑	๓๓ หมู่ ๕ บ้านคลองเกาะไร่ ซอย- ถนน-	เกาะไร่	บ้านโพธิ์	ฉะเชิงเทรา	
๗	คณะกรรมการพัฒนาสตรีตำบลหนองตีนนก(กพสค.)	นาง กมลวรรณ ทับทิมทอง	๑ มกราคม ๒๕๖๓	๑ มกราคม ๒๕๖๓	๔๓/๑ หมู่ ๕ บ้านหนองลำทังไม้ ซอย- ถนน-	หนองตีนนก	บ้านโพธิ์	ฉะเชิงเทรา	
๘	คณะกรรมการพัฒนาสตรีตำบลนางจันทร์(กพสค.)	นางสทิตา จ้อยสาภา	๑๐ พฤษภาคม ๒๕๖๑	๑๖ หมู่ ๕ บ้านคลองบางกนก ซอย- ถนน-	๑๖ หมู่ ๕ บ้านคลองบางกนก ซอย- ถนน-	สนามจันทร์	บ้านโพธิ์	ฉะเชิงเทรา	
๙	คณะกรรมการพัฒนาสตรีตำบลแสนภูดาษ(กพสค.)	นางอัมพร กรัสประพันธ์	๑๐ พฤษภาคม ๒๕๖๑	๑๐ พฤษภาคม ๒๕๖๑	๖๓/๓ หมู่ ๕ บ้านหมู่ใหญ่ ซอย- ถนน-	แสนภูดาษ	บ้านโพธิ์	ฉะเชิงเทรา	
๑๐	คณะกรรมการพัฒนาสตรีตำบลหนองบัว(กพสค.)	นางวิษย์ ธีมศิริ	๑๐ พฤษภาคม ๒๕๖๑	๑๐ พฤษภาคม ๒๕๖๑	๔๐/๓ หมู่ ๓ บ้านดอนลิ้มนทร์ ซอย- ถนน-	หนองบัว	บ้านโพธิ์	ฉะเชิงเทรา	
๑๑	คณะกรรมการพัฒนาสตรีตำบลหนองขอน(กพสค.)	นางสุธิสา พัดทอง	๑๐ พฤษภาคม ๒๕๖๑	๖๕ หมู่ ๓ บ้านจากแดง ซอย- ถนน-	๖๕ หมู่ ๓ บ้านจากแดง ซอย- ถนน-	บางขอน	บ้านโพธิ์	ฉะเชิงเทรา	
๑๒	คณะกรรมการพัฒนาสตรีตำบลหนองทราย(กพสค.)	นาง บุญสืบ กิตติเมธี	๑ มกราคม ๒๕๖๓	๗/๒ หมู่ ๑ บ้านทางหลวง ซอย- ถนน-	๗/๒ หมู่ ๑ บ้านทางหลวง ซอย- ถนน-	ดอนทราย	บ้านโพธิ์	ฉะเชิงเทรา	
๑๓	คณะกรรมการพัฒนาสตรีตำบลเทพราช(กพสค.)	นางวันทนา ทุทับทิม	๑๐ พฤษภาคม ๒๕๖๑	๒๐ หมู่ ๕ บ้านปากคลองบางกสิณ ซอย- ถนน-	๒๐ หมู่ ๕ บ้านปากคลองบางกสิณ ซอย- ถนน-	เทพราช	บ้านโพธิ์	ฉะเชิงเทรา	
๑๔	คณะกรรมการพัฒนาสตรีตำบลบึงคอก(กพสค.)	นางสาวอารีย์ หงษ์น้อย	๑๐ พฤษภาคม ๒๕๖๑	๑๑ หมู่ ๓ บ้านหนองหน้าบ้าน ซอย- ถนน-	๑๑ หมู่ ๓ บ้านหนองหน้าบ้าน ซอย- ถนน-	บึงคอก	บ้านโพธิ์	ฉะเชิงเทรา	
๑๕	คณะกรรมการพัฒนาสตรีตำบลบึงคอก(กพสค.)	นางยมมล สีอหุลาย	๑๐ พฤษภาคม ๒๕๖๑	๖๘/๑ หมู่ ๕ บ้านท่าโพธิ์ใหม่ ซอย- ถนน-	๖๘/๑ หมู่ ๕ บ้านท่าโพธิ์ใหม่ ซอย- ถนน-	คลองบ้านโพธิ์	บ้านโพธิ์	ฉะเชิงเทรา	
๑๖	คณะกรรมการพัฒนาสตรีตำบลบ้านโพธิ์(กพสค.)	นางอาริชาติ เจริญพานิช	๑๐ พฤษภาคม ๒๕๖๑	๕๑ หมู่ ๕ บ้านตลาดหาด ซอย- ถนน-	๕๑ หมู่ ๕ บ้านตลาดหาด ซอย- ถนน-	บ้านโพธิ์	บ้านโพธิ์	ฉะเชิงเทรา	
๑๗	คณะกรรมการพัฒนาสตรีตำบลบางกรูด(กพสค.)	นางรสลิษา วิชัยศิริมงคล	๑๐ พฤษภาคม ๒๕๖๑	๑๐ พฤษภาคม ๒๕๖๑	๑๑ หมู่ ๒ บ้านบางชายสอ ซอย- ถนน-	บางกรูด	บ้านโพธิ์	ฉะเชิงเทรา	
๑๘	คณะกรรมการพัฒนาสตรีตำบลท่าพลับ(กพสค.)	นางสุดใจ วัฒนสุข	๑๐ พฤษภาคม ๒๕๖๑	๒๐ หมู่ ๑ บ้านตลาดบางกรูด ซอย- ถนน-	๒๐ หมู่ ๑ บ้านตลาดบางกรูด ซอย- ถนน-	ท่าพลับ	บ้านโพธิ์	ฉะเชิงเทรา	
๑๙	คณะกรรมการพัฒนาสตรีตำบลท่าพลับ(กพสค.)	นางสาววารารัตน์ ตั้งตัน	๖ กรกฎาคม ๒๕๖๑	๖๕/๑๙๙ หมู่ ๑ บ้านต้นแก้ว ซอย- ถนน-	๖๕/๑๙๙ หมู่ ๑ บ้านต้นแก้ว ซอย- ถนน-	แสนภูดาษ	บ้านโพธิ์	ฉะเชิงเทรา	
๒๐	คณะกรรมการพัฒนาสตรีตำบลบ้านนอก(กพสค.)	นางอ้อไพวรรณ ทรัพย์เจริญ	๖ กรกฎาคม ๒๕๖๑	๓๘/๒ หมู่ ๒ บ้านนอก ซอย- ถนน-	๓๘/๒ หมู่ ๒ บ้านนอก ซอย- ถนน-	แสนภูดาษ	บ้านโพธิ์	ฉะเชิงเทรา	
๒๑	คณะกรรมการพัฒนาสตรีตำบลบ้านใหญ่(กพสค.)	นางอัมพร กรัสประพันธ์	๖ กรกฎาคม ๒๕๖๑	๖๓/๓ หมู่ ๕ บ้านหมู่ใหญ่ ซอย- ถนน-	๖๓/๓ หมู่ ๕ บ้านหมู่ใหญ่ ซอย- ถนน-	แสนภูดาษ	บ้านโพธิ์	ฉะเชิงเทรา	
๒๒	คณะกรรมการพัฒนาสตรีตำบลบ้านวังอู่(กพสค.)	นางสุรี บุญรักษา	๖ กรกฎาคม ๒๕๖๑	๒๒/๑ หมู่ ๑ บ้านวังอู่ ซอย- ถนน-	๒๒/๑ หมู่ ๑ บ้านวังอู่ ซอย- ถนน-	คลองบุด	บ้านโพธิ์	ฉะเชิงเทรา	
๒๓	คณะกรรมการพัฒนาสตรีตำบลไร่แถม(กพสค.)	นางเกษร เจริญรัตน์	๖ กรกฎาคม ๒๕๖๑	๒/๒ หมู่ ๒ บ้านไร่แถม ซอย- ถนน-	๒/๒ หมู่ ๒ บ้านไร่แถม ซอย- ถนน-	คลองบุด	บ้านโพธิ์	ฉะเชิงเทรา	
๒๔	คณะกรรมการพัฒนาสตรีตำบลนาถ่าน(กพสค.)	นางแฉล้ม แก้วเงิน	๖ กรกฎาคม ๒๕๖๑	๖๐/๑ หมู่ ๓ บ้านนาถ่านนามเลื่อน ซอย- ถนน-	๖๐/๑ หมู่ ๓ บ้านนาถ่านนามเลื่อน ซอย- ถนน-	คลองบุด	บ้านโพธิ์	ฉะเชิงเทรา	
๒๕	คณะกรรมการพัฒนาสตรีตำบลนาถ่าน(กพสค.)	นางพยอม เติมศักดิ์ดา	๖ กรกฎาคม ๒๕๖๑	๔๘/๑ หมู่ ๕ บ้านลาดบัว ซอย- ถนน-	๔๘/๑ หมู่ ๕ บ้านลาดบัว ซอย- ถนน-	คลองบุด	บ้านโพธิ์	ฉะเชิงเทรา	
๒๖	คณะกรรมการพัฒนาสตรีตำบลนาถ่าน(กพสค.)	นางสุภา ฤทธิทรัพย์	๖ กรกฎาคม ๒๕๖๑	๒๒ หมู่ ๑ บ้านดอนศาลเจ้า ซอย- ถนน-	๒๒ หมู่ ๑ บ้านดอนศาลเจ้า ซอย- ถนน-	แหลมประจักษ์	บ้านโพธิ์	ฉะเชิงเทรา	
๒๗	คณะกรรมการพัฒนาสตรีตำบลเนินเรียบ(กพสค.)	นางสาวยุสดี พูลสวัสดิ์	๖ กรกฎาคม ๒๕๖๑	๒/๑ หมู่ ๒ บ้านเนินเรียบ ซอย- ถนน-	๒/๑ หมู่ ๒ บ้านเนินเรียบ ซอย- ถนน-	แหลมประจักษ์	บ้านโพธิ์	ฉะเชิงเทรา	
๒๘	คณะกรรมการพัฒนาสตรีตำบลหนองกระสังข์(กพสค.)	นางกรรณิศา อดอง	๖ กรกฎาคม ๒๕๖๑	๓๖/๒ หมู่ ๖ บ้านหนองกระสังข์ ซอย- ถนน-	๓๖/๒ หมู่ ๖ บ้านหนองกระสังข์ ซอย- ถนน-	แหลมประจักษ์	บ้านโพธิ์	ฉะเชิงเทรา	
๒๙	คณะกรรมการพัฒนาสตรีตำบลบ้านท่าโพธิ์ใหม่(กพสค.)	นางยมมล สีอหุลาย	๖ กรกฎาคม ๒๕๖๑	๖๘/๑ หมู่ ๕ บ้านท่าโพธิ์ใหม่ ซอย- ถนน-	๖๘/๑ หมู่ ๕ บ้านท่าโพธิ์ใหม่ ซอย- ถนน-	คลองบ้านโพธิ์	บ้านโพธิ์	ฉะเชิงเทรา	
๓๐	คณะกรรมการพัฒนาสตรีตำบลบ้านท่าโพธิ์ใหม่(กพสค.)	นางปัทมา เรืองรุ่ง	๖ กรกฎาคม ๒๕๖๑	๔๘/๑ หมู่ ๑ บ้านท่าโพธิ์ใหม่ ซอย- ถนน-	๔๘/๑ หมู่ ๑ บ้านท่าโพธิ์ใหม่ ซอย- ถนน-	ดอนทราย	บ้านโพธิ์	ฉะเชิงเทรา	
๓๑	คณะกรรมการพัฒนาสตรีตำบลบ้านดอนสะแก	นางสาวสุพรรณษา จันทร์รักษา	๑ มกราคม ๒๕๖๓	๔/๑๒ หมู่ ๒ บ้านดอนสะแก ซอย- ถนน-	๔/๑๒ หมู่ ๒ บ้านดอนสะแก ซอย- ถนน-	ดอนทราย	บ้านโพธิ์	ฉะเชิงเทรา	
๓๒	คณะกรรมการพัฒนาสตรีตำบลดอนทราย(กพสค.)	นางนิตยา เรือนนิล	๖ กรกฎาคม ๒๕๖๑	๕๒/๕ หมู่ ๕ บ้านดอนทราย ซอย- ถนน-	๕๒/๕ หมู่ ๕ บ้านดอนทราย ซอย- ถนน-	ดอนทราย	บ้านโพธิ์	ฉะเชิงเทรา	

ที่	ข้อมูลณัติ / สมาชิก / องค์การ	ประธานมูลนิธิ / สมาชิก / องค์การ (ชื่อ - สกุล)	วัน เดือน ปี ที่รับสนับคร	ที่ตั้งองค์การ	
				เลขที่ที่ตั้ง	ตำบล อำเภอ จังหวัด
๓๓	คณะกรรมการพัฒนาสาธิตหมู่บ้านทด(กพสม.)	นางสมพร โสภณรัตน์	๖ กรกฎาคม ๒๕๖๑	๓๘/๑ หมู่ ๕ บ้านทด ซอย- ถนน-	ดอนทราย บ้านโพธิ์ ฉะเชิงเทรา
๓๔	คณะกรรมการพัฒนาสาธิตหมู่บ้านตลาดบางกรูด(กพสม.)	นางสุดใจ วัฒนสุข	๖ กรกฎาคม ๒๕๖๑	๗๐ หมู่ ๑ บ้านตลาดบางกรูด ซอย- ถนน-	บ้านโพธิ์ ฉะเชิงเทรา
๓๕	คณะกรรมการพัฒนาสาธิตหมู่บ้านตลาดโรงสีล่าง(กพสม.)	นางสมใจ ยิ้มแย้ม	๘ มิถุนายน ๒๕๖๑	๘๓/๒ หมู่ ๒ บ้านตลาดโรงสีล่าง ซอย- ถนน-	บ้านโพธิ์ ฉะเชิงเทรา
๓๖	คณะกรรมการพัฒนาสาธิตหมู่บ้านวัดเกาะชั้น(กพสม.)	นางฉนณดา ชินาลัย	๖ กรกฎาคม ๒๕๖๑	๖๕ หมู่ ๓ บ้านวัดเกาะชั้น ซอย- ถนน-	บ้านโพธิ์ ฉะเชิงเทรา
๓๗	คณะกรรมการพัฒนาสาธิตหมู่บ้าน(กพสม.)	นางวันวิสาห์ บงกรสิทธิ์	๖ กรกฎาคม ๒๕๖๑	๕ หมู่ ๕ บ้านถ้ำกรอก ซอย- ถนน-	บ้านโพธิ์ ฉะเชิงเทรา
๓๘	คณะกรรมการพัฒนาสาธิตหมู่บ้านคลองประเวศ(กพสม.)	นางสาวทองเย็น แยมกลิ่น	๖ กรกฎาคม ๒๕๖๑	๑๙/๑ หมู่ ๑ บ้านคลองประเวศ ซอย- ถนน-	บ้านโพธิ์ ฉะเชิงเทรา
๓๙	คณะกรรมการพัฒนาสาธิตหมู่บ้านคลองรัชทายาทรัง(กพสม.)	นางสาคร ยงถาวร	๖ กรกฎาคม ๒๕๖๑	๔๕/๑ หมู่ ๒ บ้านคลองรัชทายาทรัง ซอย- ถนน-	บ้านโพธิ์ ฉะเชิงเทรา
๔๐	คณะกรรมการพัฒนาสาธิตหมู่บ้านคลองขุนพิทักษ์(กพสม.)	นางรัตติมา ทองแดงแก้ว	๖ กรกฎาคม ๒๕๖๑	๓๙/๑๓ หมู่ ๓ บ้านคลองขุนพิทักษ์ ซอย- ถนน-	บ้านโพธิ์ ฉะเชิงเทรา
๔๑	คณะกรรมการพัฒนาสาธิตหมู่บ้านหนองบัว(กพสม.)	นางสุนีย์ งามอมสุโขทัย	๖ กรกฎาคม ๒๕๖๑	๑๒/๒ หมู่ ๑ บ้านหนองบัว ซอย- ถนน-	บ้านโพธิ์ ฉะเชิงเทรา
๔๒	คณะกรรมการพัฒนาสาธิตหมู่บ้านสนมยา(กพสม.)	นางปราณี คงคาสวัสดิ์	๖ กรกฎาคม ๒๕๖๑	๖๑ หมู่ ๒ บ้านสนมยา ซอย- ถนน-	บ้านโพธิ์ ฉะเชิงเทรา
๔๓	คณะกรรมการพัฒนาสาธิตหมู่บ้านคอนสินท์(กพสม.)	นางวันชัย เบียมศิริ	๖ กรกฎาคม ๒๕๖๑	๔๐/๓ หมู่ ๓ บ้านคอนสินท์ ซอย- ถนน-	บ้านโพธิ์ ฉะเชิงเทรา
๔๔	คณะกรรมการพัฒนาสาธิตหมู่บ้านทุ่งข้าง(กพสม.)	นางสาสุนีย์ ทองใบ	๖ กรกฎาคม ๒๕๖๑	๒/๑ หมู่ ๕ บ้านทุ่งข้าง ซอย- ถนน-	บ้านโพธิ์ ฉะเชิงเทรา
๔๕	คณะกรรมการพัฒนาสาธิตหมู่บ้านอุ้งตะเภา(กพสม.)	นางสาวนา โสพิณ	๖ กรกฎาคม ๒๕๖๑	๔๑/๑ หมู่ ๑ บ้านอุ้งตะเภา ซอย- ถนน-	บ้านโพธิ์ ฉะเชิงเทรา
๔๖	คณะกรรมการพัฒนาสาธิตหมู่บ้านบางขมสอด(กพสม.)	นางสาวรสนิม วิชัยศิริมงคล	๖ กรกฎาคม ๒๕๖๑	๑๑ หมู่ ๒ บ้านบางขมสอด ซอย- ถนน-	บ้านโพธิ์ ฉะเชิงเทรา
๔๗	คณะกรรมการพัฒนาสาธิตหมู่บ้านท่าแก้ว(กพสม.)	นางสมศรี เรืองเจริญ	๖ กรกฎาคม ๒๕๖๑	๑๙/๑ หมู่ ๑ บ้านท่าแก้ว ซอย- ถนน-	บ้านโพธิ์ ฉะเชิงเทรา
๔๘	คณะกรรมการพัฒนาสาธิตหมู่บ้านตลาดหนองตึนบก	นางสมจิตร์ ศัลยภัทร	๑ มกราคม ๒๕๖๓	๑ หมู่ ๕ บ้านตลาดหนองตึนบก ซอย- ถนน-	บ้านโพธิ์ ฉะเชิงเทรา
๔๙	คณะกรรมการพัฒนาสาธิตหมู่บ้านหนองหอย(กพสม.)	นางยิ้ม เจริญตน	๑๖ กรกฎาคม ๒๕๖๑	๑๙/๑ หมู่ ๑ บ้านหนองหอย ซอย- ถนน-	บ้านโพธิ์ ฉะเชิงเทรา
๕๐	คณะกรรมการพัฒนาสาธิตหมู่บ้านแหลมประจักษ์(กพสม.)	นางจินดา ฮิตเจริญ	๑๖ กรกฎาคม ๒๕๖๑	๑/๑ หมู่ ๕ บ้านแหลมประจักษ์ ซอย- ถนน-	บ้านโพธิ์ ฉะเชิงเทรา
๕๑	คณะกรรมการพัฒนาสาธิตหมู่บ้านสามกอ(กพสม.)	นางสงขม อุบลรัมย์	๑๖ กรกฎาคม ๒๕๖๑	๔๑/๒ หมู่ ๒ บ้านสามกอ ซอย- ถนน-	บ้านโพธิ์ ฉะเชิงเทรา
๕๒	คณะกรรมการพัฒนาสาธิตหมู่บ้านหนองหน้าบ้าน(กพสม.)	นางสาวอารีย์ หนูน้อย	๑๖ กรกฎาคม ๒๕๖๑	๑๗ หมู่ ๓ บ้านหนองหน้าบ้าน ซอย- ถนน-	บ้านโพธิ์ ฉะเชิงเทรา
๕๓	คณะกรรมการพัฒนาสาธิตหมู่บ้านดอนควายโพธิ์(กพสม.)	นางสาวดวงงมา สุนทรกุล ณ.ธนบุรี	๑๗ กรกฎาคม ๒๕๖๑	๒๔ หมู่ ๕ บ้านดอนควายโพธิ์ ซอย- ถนน-	บ้านโพธิ์ ฉะเชิงเทรา
๕๔	คณะกรรมการพัฒนาสาธิตหมู่บ้านคลองยายคำ(กพสม.)	นางสาวพัศณีพร ทุมประสาร	๑๗ กรกฎาคม ๒๕๖๑	๓๑ หมู่ ๒ บ้านคลองยายคำ ซอย- ถนน-	บ้านโพธิ์ ฉะเชิงเทรา
๕๕	คณะกรรมการพัฒนาสาธิตหมู่บ้านแดง(กพสม.)	นางสุธิสา พัดทอง	๑๘ กรกฎาคม ๒๕๖๑	๖๘ หมู่ ๓ บ้านจากแดง ซอย- ถนน-	บ้านโพธิ์ ฉะเชิงเทรา
๕๖	คณะกรรมการพัฒนาสาธิตหมู่บ้านวังวัดอินทราราม	นาง ปราณี อินทนาพลอย	๑ มกราคม ๒๕๖๓	๑๓/๑ หมู่ ๑ บ้านวังวัดอินทราราม ซอย- ถนน-	บ้านโพธิ์ ฉะเชิงเทรา
๕๗	คณะกรรมการพัฒนาสาธิตหมู่บ้านโรงหลวง	นางสาสุนทรภรณ์ งามอมรอด	๑ มกราคม ๒๕๖๓	๑๐๒ หมู่ ๓ บ้านโรงหลวง ซอย- ถนน-	บ้านโพธิ์ ฉะเชิงเทรา
๕๘	คณะกรรมการพัฒนาสาธิตหมู่บ้านขวิดลำไผ่	นาง กมลวรรณ ทับทิมทอง	๑ มกราคม ๒๕๖๓	๔๑/๓ หมู่ ๕ บ้านขวิดลำไผ่ ซอย- ถนน-	บ้านโพธิ์ ฉะเชิงเทรา
๕๙	คณะกรรมการพัฒนาสาธิตหมู่บ้านภาคคลองตึนหมื่น(กพสม.)	นางสาวรัตนา ศิริตะทะกุล	๑๘ กรกฎาคม ๒๕๖๑	๑๕ หมู่ ๓ บ้านภาคคลองตึนหมื่น ซอย- ถนน-	บ้านโพธิ์ ฉะเชิงเทรา
๖๐	คณะกรรมการพัฒนาสาธิตหมู่บ้านภาคคลองพระยาสมุทร(กพสม.)	นางสุนันท์ ศรีเมือง	๑๘ กรกฎาคม ๒๕๖๑	๑๑/๑ หมู่ ๕ บ้านภาคคลองพระยาสมุทร ซอย- ถนน-	บ้านโพธิ์ ฉะเชิงเทรา
๖๑	คณะกรรมการพัฒนาสาธิตหมู่บ้านมวดลัญ(กพสม.)	นางสมบัติ แสงสง่าศรี	๑ สิงหาคม ๒๕๖๑	๑๘๖/๑ หมู่ ๑ บ้านสนมมวดลัญ ซอย- ถนน-	บ้านโพธิ์ ฉะเชิงเทรา
๖๒	คณะกรรมการพัฒนาสาธิตหมู่บ้านดอนมะขาม(กพสม.)	นางสาวรุณี งามอม	๑ สิงหาคม ๒๕๖๑	๑๐๑ หมู่ ๒ บ้านดอนมะขาม ซอย- ถนน-	บ้านโพธิ์ ฉะเชิงเทรา
๖๓	คณะกรรมการพัฒนาสาธิตหมู่บ้านตลาดคลองสวน(กพสม.)	นางวันญรีย์ อรุณศรีรักษา	๑ สิงหาคม ๒๕๖๑	๒๔ หมู่ ๒ บ้านตลาดคลองสวน ซอย- ถนน-	บ้านโพธิ์ ฉะเชิงเทรา
๖๔	คณะกรรมการพัฒนาสาธิตหมู่บ้านภาคคลองแขวงกลั่น(กพสม.)	นางวันทนา ชูทรัพย์	๑ สิงหาคม ๒๕๖๑	๒๐ หมู่ ๕ บ้านภาคคลองแขวงกลั่น ซอย- ถนน-	บ้านโพธิ์ ฉะเชิงเทรา
๖๕	คณะกรรมการพัฒนาสาธิตหมู่บ้านภาคคลองแขวงกลั่นหมู่ที่๓(กพสม.)	นางณัฐกัณเฑียร นิยมดวง	๑ สิงหาคม ๒๕๖๑	๒๒/๑ หมู่ ๓ บ้านคลองแขวงกลั่นหมู่ที่ ๓ ซอย- ถนน-	บ้านโพธิ์ ฉะเชิงเทรา
๖๖	คณะกรรมการพัฒนาสาธิตหมู่บ้านภาคคลองบ้านโพธิ์หมู่๑(กพสม.)	นางสาวพัศณีพร ทุมประสาร	๑ สิงหาคม ๒๕๖๑	๔๑ หมู่ ๑ บ้านภาคคลองบ้านโพธิ์หมู่ ๑ ซอย- ถนน-	บ้านโพธิ์ ฉะเชิงเทรา

ที่	ข้อมูลเดิม / สมภาค / องค์การ	ประธานมูลนิธิ / สมภาค / องค์การ (ชื่อ - สกุล)	วัน เดือน ปี ได้รับสมัคร	ที่ตั้งองค์กร		ตำบล	อำเภอ	จังหวัด
				เลขที่ตั้ง	ที่ตั้งองค์กร			
๖๗	คณะกรรมการพัฒนาสาธารณสุขหมู่บ้านภาคคลองมูนพิทักษ์หมู่ที่๑(กพสม.)	นางสาวเพ็ญฯ ดิษฐสงวน	๑ สิงหาคม ๒๕๖๑	๗๑ หมู่ ๑ บ้านปากคลองมูนพิทักษ์ ซอย- ถนน-		เทพราช	บ้านโพธิ์	ฉะเชิงเทรา
๖๘	คณะกรรมการพัฒนาสาธารณสุขหมู่บ้านภาคโดยมณฑลหมู่ที่๒(กพสม.)	นางอโรจธรรณ ธีนถาวร	๑ สิงหาคม ๒๕๖๑	๔๔/๑ หมู่ ๒ บ้านปากคลองโดยมณฑล ซอย- ถนน-		เทพราช	บ้านโพธิ์	ฉะเชิงเทรา
๖๙	คณะกรรมการพัฒนาสาธารณสุขหมู่บ้านหนองแบริษหมู่ที่๕(กพสม.)	นางนงนุช บุญสุเมธ	๑ สิงหาคม ๒๕๖๑	๑๓๓/๒ หมู่ ๕ บ้านหนองแบริษ ซอย- ถนน-		สิบเอ็ดศอก	บ้านโพธิ์	ฉะเชิงเทรา
๗๐	คณะกรรมการพัฒนาสาธารณสุข หมู่ ๒ บ้านผู้เตอดิฐ	นางนงนุช บุญสุเมธ	๑ มกราคม ๒๕๖๓	๓๗/๔ หมู่ ๒ บ้านผู้เตอดิฐ ซอย- ถนน-		หนองหินมก	บ้านโพธิ์	ฉะเชิงเทรา
๗๑	คณะกรรมการพัฒนาสาธารณสุขหมู่บ้านจากภาคหมู่ที่๑(กพสม.)	นางจรัญ กุลละวณิชย์	๑ สิงหาคม ๒๕๖๑	๓ หมู่ ๑ บ้านจากภาค ซอย- ถนน-		ลาดขวาง	บ้านโพธิ์	ฉะเชิงเทรา
๗๒	คณะกรรมการพัฒนาสาธารณสุขหมู่บ้านลาดขวาง(กพสม.)	นางนิมิต สุปรานี	๑ สิงหาคม ๒๕๖๑	๒๒ หมู่ ๒ บ้านลาดขวาง ซอย- ถนน-		ลาดขวาง	บ้านโพธิ์	ฉะเชิงเทรา
๗๓	คณะกรรมการพัฒนาสาธารณสุขหมู่บ้านเนินหมู่ที่๓(กพสม.)	นางสุกัญญา สาแสง	๑ สิงหาคม ๒๕๖๑	๔๙/๓๖๖ หมู่ ๓ บ้านเนินหมู่ ๓ ซอย- ถนน-		ลาดขวาง	บ้านโพธิ์	ฉะเชิงเทรา
๗๔	คณะกรรมการพัฒนาสาธารณสุขบ้านตลาดแถมหมู่ที่๕(กพสม.)	นางสาวอริย์พร รสทอง	๑ สิงหาคม ๒๕๖๑	๑๐๐ หมู่ ๕ บ้านตลาดแถมหมู่ที่๕ ซอย- ถนน-		ลาดขวาง	บ้านโพธิ์	ฉะเชิงเทรา
๗๕	คณะกรรมการพัฒนาสาธารณสุข หมู่ ๑ บ้านสนามจันทร์	นางสาวอริย์พร รสทอง	๑ มกราคม ๒๕๖๓	๓๙/๓ หมู่ ๑ บ้านสนามจันทร์ ซอย- ถนน-		บ้านโพธิ์	บ้านโพธิ์	ฉะเชิงเทรา
๗๖	คณะกรรมการพัฒนาสาธารณสุข หมู่ ๒ บ้านคลองหนองยาย	นางสุกัญญา แซงทองฟ้า	๑ มกราคม ๒๕๖๓	๖๗/๑ หมู่ ๒ บ้านคลองหนองยาย ซอย- ถนน-		บ้านโพธิ์	บ้านโพธิ์	ฉะเชิงเทรา
๗๗	คณะกรรมการพัฒนาสาธารณสุข หมู่ ๓ บ้านคลองขวิดแค	นางสุภาพร จิวส์อังก	๑ มกราคม ๒๕๖๓	๙ หมู่ ๓ บ้านคลองขวิดแค ซอย- ถนน-		บ้านโพธิ์	บ้านโพธิ์	ฉะเชิงเทรา
๗๘	คณะกรรมการพัฒนาสาธารณสุข หมู่ ๔ บ้านตลาดหาด	นางนงนุช ใจบุญช่าง	๑ มกราคม ๒๕๖๓	๕๑ หมู่ ๔ บ้านตลาดหาด ซอย- ถนน-		บ้านโพธิ์	บ้านโพธิ์	ฉะเชิงเทรา
๗๙	คณะกรรมการพัฒนาสาธารณสุข หมู่ ๕ บ้านคลองท่าถั่ว(กพสม.)	น.ส.กัญญา จันทัน	๑ สิงหาคม ๒๕๖๑	๑๐๐ หมู่ ๕ บ้านปากคลองท่าถั่ว ซอย- ถนน-		สนามจันทร์	บ้านโพธิ์	ฉะเชิงเทรา
๘๐	คณะกรรมการพัฒนาสาธารณสุขหมู่บ้านหนองน้ำกินหมู่ที่๒(กพสม.)	นางสนอง แปลงศิรญา	๑ สิงหาคม ๒๕๖๑	๖๗/๑๐๖ หมู่ ๒ บ้านหนองน้ำกิน ซอย- ถนน-		สนามจันทร์	บ้านโพธิ์	ฉะเชิงเทรา
๘๑	คณะกรรมการพัฒนาสาธารณสุขบ้านคลองตาแถมหมู่ที่๓(กพสม.)	นางสาวรุ่งนภา วงษ์เที่ยง	๑ สิงหาคม ๒๕๖๑	๒๗/๒ หมู่ ๓ บ้านคลองตาแถม ซอย- ถนน-		สนามจันทร์	บ้านโพธิ์	ฉะเชิงเทรา
๘๒	คณะกรรมการพัฒนาสาธารณสุขบ้านคลองบางกนก(กพสม.)	นางศศิญา จ้อยสีภา	๑ สิงหาคม ๒๕๖๑	๑๖ หมู่ ๕ บ้านคลองบางกนก ซอย- ถนน-		สนามจันทร์	บ้านโพธิ์	ฉะเชิงเทรา
๘๓	คณะกรรมการพัฒนาสาธารณสุขบ้านคลองสวนน้อยหมู่ที่๕(กพสม.)	นางณิชนันท์ ภูมินทร์	๑ สิงหาคม ๒๕๖๑	๗ หมู่ ๕ บ้านคลองสวนน้อย (สวนน้อย) ซอย- ถนน-		สนามจันทร์	บ้านโพธิ์	ฉะเชิงเทรา
๘๔	คณะกรรมการพัฒนาสาธารณสุขบ้านคลองแขวงกลุ่มหมู่ที่๑(กพสม.)	นางศศิญา แซงสอาด	๑ สิงหาคม ๒๕๖๑	๓๖ หมู่ ๑ บ้านปากคลองแขวงกลุ่ม ซอย- ถนน-		เกาะไร่	บ้านโพธิ์	ฉะเชิงเทรา
๘๕	คณะกรรมการพัฒนาสาธารณสุขบ้านคลองจระเข้ม้อย(กพสม.)	นางสาวอรวิไลดา ตุ่มวิจิตร	๑ สิงหาคม ๒๕๖๑	๔๔/๒ หมู่ ๒ บ้านคลองจระเข้ม้อย ซอย- ถนน-		เกาะไร่	บ้านโพธิ์	ฉะเชิงเทรา
๘๖	คณะกรรมการพัฒนาสาธารณสุขบ้านคลองแขวงกลุ่มหมู่ที่๓(กพสม.)	นาง ชินจิต ธีรสาธิต	๑ สิงหาคม ๒๕๖๑	๒๙/๑ หมู่ ๓ บ้านปากคลองแขวงกลุ่ม ซอย- ถนน-		เกาะไร่	บ้านโพธิ์	ฉะเชิงเทรา
๘๗	คณะกรรมการพัฒนาสาธารณสุขบ้านคลองเกาะไร่หมู่ที่๑(กพสม.)	นางสาวชานดา ยะโกปี	๑ สิงหาคม ๒๕๖๑	๒ หมู่ ๑ บ้านคลองเกาะไร่ ซอย- ถนน-		เกาะไร่	บ้านโพธิ์	ฉะเชิงเทรา
๘๘	คณะกรรมการพัฒนาสาธารณสุขบ้านคลองเกาะไร่หมู่ที่๕(กพสม.)	นางเพ็ญภาวี เจริญสุข	๑ สิงหาคม ๒๕๖๑	๖๓/๑ หมู่ ๕ บ้านคลองเกาะไร่ ซอย- ถนน-		เกาะไร่	บ้านโพธิ์	ฉะเชิงเทรา
๘๙	คณะกรรมการพัฒนาสาธารณสุขบ้านท่าสวน(กพสม.)	นางอรุณี รวยสำราญ	๑ สิงหาคม ๒๕๖๑	๖๒/๓ หมู่ ๖ บ้านท่าสวน ซอย- ถนน-		สนามจันทร์	บ้านโพธิ์	ฉะเชิงเทรา
๙๐	คณะกรรมการพัฒนาสาธารณสุขบ้านหนองต้นปอหมู่ที่๑(กพสม.)	นางปัญญาธิติ เรืองศิริ	๑ สิงหาคม ๒๕๖๑	๑๕ หมู่ ๑ บ้านหนองต้นปอ ซอย- ถนน-		สิบเอ็ดศอก	บ้านโพธิ์	ฉะเชิงเทรา
๙๑	คณะกรรมการพัฒนาสาธารณสุขบ้านวังข่อยหมู่ที่๕(กพสม.)	นาง นุชภา นื่องพระราม	๓ สิงหาคม ๒๕๖๑	๓๘/๑ หมู่ ๕ บ้านวังข่อย- ถนน-		แหลมกระตุ้	บ้านโพธิ์	ฉะเชิงเทรา

หมายเหตุ ข้อมูลจากระบบ SARA ณ วันที่ ๒๒ พฤศจิกายน ๒๕๖๖

แบบสรุปรายงานผลการประเมินเป็นสมาชิกกองทุนพัฒนาบทบาทสตรี ประเภทองค์กรสตรี

ที่	ข้อมูลนิติ / สมาคม / องค์กร	ประธานมูลนิธิ / สมาคม / องค์กร (ชื่อ - สกุล)	วัน เดือน ปี ที่รับสมัคร	ที่ตั้งองค์กร		ตำบล	อำเภอ	จังหวัด
				เลขที่ตั้ง				
๑	สมาคมผู้เฒ่าผู้แก่ตำบลบ้านนาโพธิ์ (ช่อ - สกุล)	นางสุภา ตันเจริญ	-	๑๕๖ หมู่ ๓ บ้านปากคลองวัง	ชอຍ- ฅນນ-	เกาะขาม	พม.สต.ตาม	ฉะเชิงเทรา
๒	คณะกรรมการพัฒนาสตรีอำเภอพนมสารคาม (ภพสอ.)	นางพวงทอง วรณีเวทิลลปิ	๑ มกราคม ๒๕๖๓	๑๑๕ หมู่ ๑ บ้านท่าเกวียน	ชอຍ- ฅນນ-	พนมสารคาม	พม.สต.ตาม	ฉะเชิงเทรา
๓	คณะกรรมการพัฒนาสตรีตำบลท่าถ่าน (ภพสต.)	นางอรสา ศสัยปาน	๑ มกราคม ๒๕๖๓	๓๐๑ หมู่ ๕ บ้านหนองเค็ด	ชอຍ- ฅນນ-	ท่าถ่าน	พม.สต.ตาม	ฉะเชิงเทรา
๔	คณะกรรมการพัฒนาสตรีตำบลบ้านซ่อง	น.ส. รมภรณ์ รัตวงษ์	๑ มกราคม ๒๕๖๓	๒๑๖ หมู่ ๕ บ้านต้นสำโรง	ชอຍ- ฅນน-	บ้านซ่อง	พม.สต.ตาม	ฉะเชิงเทรา
๕	คณะกรรมการพัฒนาสตรีหมู่ ๕ บ้านดงยาง (ภพสม.)	นางอัญชลี นพโสภณ	๑ มกราคม ๒๕๖๓	๑๕๕ หมู่ ๓ บ้านดงยาง	ชอຍ- ฅນน-	หนองแหม่น	พม.สต.ตาม	ฉะเชิงเทรา
๖	คณะกรรมการพัฒนาสตรีหมู่ ๕ บ้านสระสองตอม (ภพสม.)	นางประคอง นพรัตน์	๑ มกราคม ๒๕๖๓	๖๓ หมู่ ๕ บ้านสระสองตอม	ชอຍ- ฅນน-	หนองแหม่น	พม.สต.ตาม	ฉะเชิงเทรา
๗	คณะกรรมการพัฒนาสตรีหมู่ ๖ บ้านคลองท้าย (ภพสม.)	นางพร นิราษ	๑ มกราคม ๒๕๖๓	๕๕/๒ หมู่ ๖ บ้านคลองท้าย	ชอຍ- ฅນน-	หนองแหม่น	พม.สต.ตาม	ฉะเชิงเทรา
๘	คณะกรรมการพัฒนาสตรีหมู่ ๖ บ้านปากท้าย (ภพสม.)	นางณัฐจา นิราษรณ์	๑ มกราคม ๒๕๖๓	๔๑ หมู่ ๖ บ้านปากท้าย	ชอຍ- ฅນน-	หนองแหม่น	พม.สต.ตาม	ฉะเชิงเทรา
๙	คณะกรรมการพัฒนาสตรีหมู่ ๖ บ้านหนองบัว (ภพสม.)	นางสุณี คมเลิศ	๑ มกราคม ๒๕๖๓	๔๕/๑ หมู่ ๕ บ้านหนองบัว	ชอຍ- ฅນน-	หนองแหม่น	พม.สต.ตาม	ฉะเชิงเทรา
๑๐	คณะกรรมการพัฒนาสตรีหมู่ ๖ บ้านโคก (ภพสม.)	นางกิมเตียง อินทิแสง	๑ มกราคม ๒๕๖๓	๑๙ หมู่ ๖ บ้านโคก	ชอຍ- ฅນน-	หนองแหม่น	พม.สต.ตาม	ฉะเชิงเทรา
๑๑	คณะกรรมการพัฒนาสตรีหมู่ ๑๑ บ้านดงยาง (ภพสม.)	นางวิมล พันธุ์ทิพย์	๑ มกราคม ๒๕๖๓	๔๖ หมู่ ๑๑ บ้านดงยาง	ชอຍ- ฅນน-	หนองแหม่น	พม.สต.ตาม	ฉะเชิงเทรา
๑๒	คณะกรรมการพัฒนาสตรีหมู่ ๑๕ บ้านหนองเค็ดใหม่ (ภพสม.)	นางสาวนภก ปานนุช	๑ มกราคม ๒๕๖๓	๓๐ หมู่ ๑๕ บ้านหนองเค็ด	ชอຍ- ฅນน-	หนองแหม่น	พม.สต.ตาม	ฉะเชิงเทรา
๑๓	คณะกรรมการพัฒนาสตรีตำบลพนมสารคาม (ภพสต.)	นางพวงทอง วรณีเวทิลลปิ	๑๑ กันยายน ๒๕๖๑	๑๑๕ หมู่ ๑๕ บ้านท่าเกวียน	ชอຍ- ฅນน-	พนมสารคาม	พม.สต.ตาม	ฉะเชิงเทรา
๑๔	คณะกรรมการพัฒนาสตรีหมู่ ๑ บ้านท่าเกวียน (ภพสม.)	นางพวงทอง วรณีเวทิลลปิ	๑ มกราคม ๒๕๖๓	๑๑๕ หมู่ ๑ บ้านท่าเกวียน	ชอຍ- ฅນน-	พนมสารคาม	พม.สต.ตาม	ฉะเชิงเทรา
๑๕	คณะกรรมการพัฒนาสตรีหมู่ ๓ บ้านเลี้ยงใต้ (ภพสม.)	นางสุกัญญา พงษ์เจริญ	๑ มกราคม ๒๕๖๓	๑/๓ หมู่ ๓ บ้านเลี้ยงใต้	ชอຍ- ฅນน-	พนมสารคาม	พม.สต.ตาม	ฉะเชิงเทรา
๑๖	คณะกรรมการพัฒนาสตรีหมู่ ๒ บ้านเมืองกาย (ภพสม.)	นางงามพิศ นพเกตุ	๑ มกราคม ๒๕๖๓	๑๙ หมู่ ๒ บ้านเมืองกาย	ชอຍ- ฅນน-	พนมสารคาม	พม.สต.ตาม	ฉะเชิงเทรา
๑๗	คณะกรรมการพัฒนาสตรีตำบลหนองแห่น (ภพสต.)	นางงามพิศ นพเกตุ	๑ มกราคม ๒๕๖๓	๒๓/๑ หมู่ ๑ บ้านหนองแห่น	ชอຍ- ฅນน-	หนองแหม่น	พม.สต.ตาม	ฉะเชิงเทรา
๑๘	คณะกรรมการพัฒนาสตรีหมู่ ๑ บ้านหนองแห่น (ภพสม.)	นางงามพิศ นพเกตุ	๑ มกราคม ๒๕๖๓	๒๓/๑ หมู่ ๑ บ้านหนองแห่น	ชอຍ- ฅນน-	หนองแหม่น	พม.สต.ตาม	ฉะเชิงเทรา
๑๙	คณะกรรมการพัฒนาสตรีหมู่ ๒ บ้านดงยาง (ภพสม.)	นางสุนันทา วรณัฐวาท	๑ มกราคม ๒๕๖๓	๙๓/๑ หมู่ ๒ บ้านดงยาง (ไทย)	ชอຍ- ฅນน-	หนองแหม่น	พม.สต.ตาม	ฉะเชิงเทรา
๒๐	คณะกรรมการพัฒนาสตรีหมู่ ๕ บ้านดงยางนอก (ภพสม.)	นางจรรยา อินทสุวรรณ	๑ มกราคม ๒๕๖๓	๑๕ หมู่ ๕ บ้านดงยางนอก	ชอຍ- ฅນน-	หนองแหม่น	พม.สต.ตาม	ฉะเชิงเทรา
๒๑	คณะกรรมการพัฒนาสตรีหมู่ ๑๐ บ้านบึงกระจับ (ภพสม.)	นางวาริษา อึ้งเสื่อ	๑ มกราคม ๒๕๖๓	๑๕/๒ หมู่ ๑๐ บ้านบึงกระจับ	ชอຍ- ฅນน-	หนองแหม่น	พม.สต.ตาม	ฉะเชิงเทรา
๒๒	คณะกรรมการพัฒนาสตรีหมู่ ๑๒ บ้านโคกน้อย (ภพสม.)	นางธนาภรณ์ นพทนต์	๑ มกราคม ๒๕๖๓	๑๕๖/๒ หมู่ ๑๒ บ้านโคกน้อย	ชอຍ- ฅນน-	หนองแหม่น	พม.สต.ตาม	ฉะเชิงเทรา
๒๓	คณะกรรมการพัฒนาสตรีหมู่ ๑๓ บ้านหนองกระทุ่ม (ภพสม.)	นางราตรี ทานอุดม	๑ มกราคม ๒๕๖๓	๒ หมู่ ๑๓ บ้านหนองกระทุ่ม	ชอຍ- ฅນน-	หนองแหม่น	พม.สต.ตาม	ฉะเชิงเทรา
๒๔	คณะกรรมการพัฒนาสตรีหมู่ ๑๕ บ้านป่าไร่ (ภพสม.)	นางประคอง สมาน	๑ มกราคม ๒๕๖๓	๖๕ หมู่ ๑๕ บ้านป่าไร่	ชอຍ- ฅນน-	หนองแหม่น	พม.สต.ตาม	ฉะเชิงเทรา
๒๕	คณะกรรมการพัฒนาสตรีตำบลเมืองเก่า (ภพสต.)	นางดวงกมล ทองประสิทธิ์	๑ มกราคม ๒๕๖๓	๖๙/๕ หมู่ ๕ บ้านหนองเค็ด	ชอຍ- ฅນน-	เกาะขาม	พม.สต.ตาม	ฉะเชิงเทรา
๒๖	คณะกรรมการพัฒนาสตรีตำบลเมืองเก่า (ภพสต.)	นางโสม วรรณราย	๑ มกราคม ๒๕๖๓	๓๐/๒ หมู่ ๑ บ้านโสม	ชอຍ- ฅນน-	เมืองเก่า	พม.สต.ตาม	ฉะเชิงเทรา
๒๗	คณะกรรมการพัฒนาสตรีหมู่ ๕ บ้านหนองเค็ด	นางดวงกมล ทองประสิทธิ์	๑ มกราคม ๒๕๖๓	๖๙/๕ หมู่ ๕ บ้านหนองเค็ด	ชอຍ- ฅນน-	เกาะขาม	พม.สต.ตาม	ฉะเชิงเทรา
๒๘	คณะกรรมการพัฒนาสตรีหมู่ ๕ บ้านแหลมตะค่อม	นางอรสา สุวรรณราย	๑ มกราคม ๒๕๖๓	๒๙/๓ หมู่ ๕ บ้านแหลมตะค่อม	ชอຍ- ฅນน-	เกาะขาม	พม.สต.ตาม	ฉะเชิงเทรา
๒๙	คณะกรรมการพัฒนาสตรีหมู่ ๙ บ้านป่าหวาย	นาง จำเริญ นวัตกรรม	๑ มกราคม ๒๕๖๓	๑๕๖/๑ หมู่ ๙ บ้านป่าหวาย	ชอຍ- ฅນน-	เกาะขาม	พม.สต.ตาม	ฉะเชิงเทรา
๓๐	คณะกรรมการพัฒนาสตรีหมู่ ๑๐ บ้านห้วยพูล	นางนันทวัน ศิษยานนท์	๑ มกราคม ๒๕๖๓	๓๖/๗ หมู่ ๑๐ บ้านห้วยพูล	ชอຍ- ฅນน-	เกาะขาม	พม.สต.ตาม	ฉะเชิงเทรา
๓๑	คณะกรรมการพัฒนาสตรีหมู่ ๑๑ บ้านหินดาบ	นางวงเดือน ทองสุข	๑ มกราคม ๒๕๖๓	๑๐ หมู่ ๑๑ บ้านหนองประจักษ์	ชอຍ- ฅນน-	เกาะขาม	พม.สต.ตาม	ฉะเชิงเทรา

ที่	ชื่อมูลนิธิ / สมาคม / องค์กร	ประธานมูลนิธิ / สมาคม / องค์กร (ชื่อ - สกุล)	วัน เดือน ปี ที่รับสมัคร	ที่ตั้ง		ตำบล	อำเภอ	จังหวัด
				เลขที่	เขต			
๓๒	คณะกรรมการพัฒนาสตรีหมู่ ๑๒ บ้านหนองอีโกน	นางสายฝน รักดี	๑ มกราคม ๒๕๖๓	๓๐๗ หมู่ ๑๒ บ้านหนองอีโกน	ชอย-ถนอม-ถนอม	เกาะขุ่น	พนมสารคาม	ฉะเชิงเทรา
๓๓	คณะกรรมการพัฒนาสตรีหมู่ ๑๓ บ้านดอนขี้เหล็ก	นางวิมลทิศา โสภณชัย	๑ มกราคม ๒๕๖๓	๒๕๘ หมู่ ๑๓ บ้านดอนขี้เหล็ก	ชอย-ถนอม-ถนอม	เกาะขุ่น	พนมสารคาม	ฉะเชิงเทรา
๓๔	คณะกรรมการพัฒนาสตรีหมู่บ้านหนองบ่อหมู่ที่๑๔(กพสม.)	นางกรรณก กิจพานิช	๒๕ เมษายน ๒๕๖๒	๓ หมู่ ๑๕ บ้านหนองบ่อ	ชอย-ถนอม-ถนอม	เกาะขุ่น	พนมสารคาม	ฉะเชิงเทรา
๓๕	คณะกรรมการพัฒนาสตรีหมู่ ๑๕ บ้านห้วยสาม	นางสาวธรรมาภรณ์ อนันตรกิจดิษฐ์	๑ มกราคม ๒๕๖๓	๒๕๖/๒ หมู่ ๑๕ บ้านห้วยสาม	ชอย-ถนอม-ถนอม	เกาะขุ่น	พนมสารคาม	ฉะเชิงเทรา
๓๖	คณะกรรมการพัฒนาสตรีหมู่ ๕ บ้านแหลมตะคอก(กพสม.)	นาง อรสา สุวรรณราช	๑ มกราคม ๒๕๖๓	๒๕๗/๒ หมู่ ๕ บ้านแหลมตะคอก	ชอย-ถนอม-ถนอม	เกาะขุ่น	พนมสารคาม	ฉะเชิงเทรา
๓๗	คณะกรรมการพัฒนาสตรีหมู่ ๗ บ้านยายเคือง	น.ส. กรรณญา คงประทุม	๑ มกราคม ๒๕๖๓	๒/๓ หมู่ ๗ บ้านท่าก่าง (ยายเคือง)	ชอย-ถนอม-ถนอม	เกาะขุ่น	พนมสารคาม	ฉะเชิงเทรา
๓๘	คณะกรรมการพัฒนาสตรีบ้านไร่ตอมหมู่ที่๑๘(กพสม.)	นางดาวันง แก้วคำ	๑๕ พฤษภาคม ๒๕๖๒	๑๑๖/๑ หมู่ ๑๘ บ้านไร่ตอม (หนองใหญ่)	ชอย-ถนอม-ถนอม	เกาะขุ่น	พนมสารคาม	ฉะเชิงเทรา
๓๙	คณะกรรมการพัฒนาสตรีหมู่ ๑ บ้านโธง(กพสม.)	นาง สมจิต วิริณราช	๑ มกราคม ๒๕๖๓	๑๐ หมู่ ๑ บ้านโธง	ชอย-ถนอม-ถนอม	เมืองเก่า	พนมสารคาม	ฉะเชิงเทรา
๔๐	คณะกรรมการพัฒนาสตรีหมู่ ๒ บ้านเลี้ยว(กพสม.)	นางโกศลุม วรณราช	๑ มกราคม ๒๕๖๓	๓๐/๒ หมู่ ๒ บ้านเลี้ยว	ชอย-ถนอม-ถนอม	เมืองเก่า	พนมสารคาม	ฉะเชิงเทรา
๔๑	คณะกรรมการพัฒนาสตรีหมู่ ๓ บ้านเมืองแหมด (กพสม.)	นาง วิไล ศรีเพ็ญ	๑ มกราคม ๒๕๖๓	๔๙ หมู่ ๓ บ้านเมืองแหมด	ชอย-ถนอม-ถนอม	เมืองเก่า	พนมสารคาม	ฉะเชิงเทรา
๔๒	คณะกรรมการพัฒนาสตรีหมู่ ๕ บ้านวัดโพธิ์ศรี(กพสม.)	นาง ธนพร ยงคิโยชน	๑ มกราคม ๒๕๖๓	๔๙/๑ หมู่ ๕ บ้านวัดโพธิ์ศรี (วัดโพธิ์ใหญ่)	ชอย-ถนอม-ถนอม	เมืองเก่า	พนมสารคาม	ฉะเชิงเทรา
๔๓	คณะกรรมการพัฒนาสตรีหมู่ ๕ บ้านปลายกระजू(กพสม.)	นาง สาวิมล ศรียะทัศน์	๑ มกราคม ๒๕๖๓	๑๑ หมู่ ๕ บ้านปลายกระजू	ชอย-ถนอม-ถนอม	เมืองเก่า	พนมสารคาม	ฉะเชิงเทรา
๔๔	คณะกรรมการพัฒนาสตรีหมู่ ๖ บ้านคองต๋น(กพสม.)	นาง นวพร โภณสิทธิ์	๑ มกราคม ๒๕๖๓	๑๑๗ หมู่ ๖ บ้านคองต๋น (ต๋น)	ชอย-ถนอม-ถนอม	เมืองเก่า	พนมสารคาม	ฉะเชิงเทรา
๔๕	คณะกรรมการพัฒนาสตรีหมู่ ๗ บ้านคลองขี้เหล็ก	นาง สุวิมล ศรีวัฒนดี	๑ มกราคม ๒๕๖๓	- หมู่ ๑๕ บ้านหนองขี้เหล็ก	ชอย-ถนอม-ถนอม	เกาะขุ่น	พนมสารคาม	ฉะเชิงเทรา
๔๖	คณะกรรมการพัฒนาสตรีตำบลเขาคิชฌกูฏ	นาง หลิม ชุ่มชื่น	๑ มกราคม ๒๕๖๓	๔๐๐ หมู่ ๓ บ้านปากคลองขี้เหล็ก	ชอย-ถนอม-ถนอม	เกาะขุ่น	พนมสารคาม	ฉะเชิงเทรา
๔๗	คณะกรรมการพัฒนาสตรีหมู่ ๖ บ้านนาบ่อ	นาง ศรีทอง สิงหา	๑ มกราคม ๒๕๖๓	๓๕ หมู่ ๖ บ้านนาบ่อ	ชอย-ถนอม-ถนอม	เกาะขุ่น	พนมสารคาม	ฉะเชิงเทรา
๔๘	คณะกรรมการพัฒนาสตรีหมู่ ๓ บ้านเขาแหลมชันทรัพย์(กพสม.)	น.ส.แสงแข ไผะนะ	๑ มกราคม ๒๕๖๓	๑๙๙ หมู่ ๓ บ้านเขาแหลมชันทรัพย์	ชอย-ถนอม-ถนอม	เกาะขุ่น	พนมสารคาม	ฉะเชิงเทรา
๔๙	คณะกรรมการพัฒนาสตรีหมู่ ๑ บ้านม่วงโพรง(กพสม.)	นาง สารีวย บัณฑิต	๑ มกราคม ๒๕๖๓	๒๕/๖ หมู่ ๑ บ้านม่วงโพรง (ม่วงโพรง)	ชอย-ถนอม-ถนอม	เกาะขุ่น	พนมสารคาม	ฉะเชิงเทรา
๕๐	คณะกรรมการพัฒนาสตรีหมู่ ๑๔ บ้านหนองบ่อ(กพสม.)	นางสุวิมล ศรีวัฒนดี	๑ มกราคม ๒๕๖๓	- หมู่ ๑๕ บ้านหนองบ่อ	ชอย-ถนอม-ถนอม	เกาะขุ่น	พนมสารคาม	ฉะเชิงเทรา
๕๑	คณะกรรมการพัฒนาสตรีหมู่ ๒ บ้านแกวธาร	นางพัศพร มาลาแก้ว	๑ มกราคม ๒๕๖๓	๖/๓ หมู่ ๒ บ้านแกวธาร	ชอย-ถนอม-ถนอม	เกาะขุ่น	พนมสารคาม	ฉะเชิงเทรา
๕๓	คณะกรรมการพัฒนาสตรีหมู่ ๓ บ้านหนองหัว	นางสุวรรณี ศาวินดี	๑ มกราคม ๒๕๖๓	๑๙/๙ หมู่ ๓ บ้านหนองหัว	ชอย-ถนอม-ถนอม	เกาะขุ่น	พนมสารคาม	ฉะเชิงเทรา
๕๔	คณะกรรมการพัฒนาสตรีหมู่ ๕ บ้านต้นสำโรง	นางสาวขนิษฐา รัตวงษ์	๑ มกราคม ๒๕๖๓	๑๑๖ หมู่ ๕ บ้านต้นสำโรง	ชอย-ถนอม-ถนอม	เกาะขุ่น	พนมสารคาม	ฉะเชิงเทรา
๕๕	คณะกรรมการพัฒนาสตรีหมู่ ๕ บ้านหัวกระสังข์	นางพัชรี จันทร์สร้อย	๑ มกราคม ๒๕๖๓	๓๓๓ หมู่ ๕ บ้านหัวกระสังข์	ชอย-ถนอม-ถนอม	เกาะขุ่น	พนมสารคาม	ฉะเชิงเทรา
๕๖	คณะกรรมการพัฒนาสตรีหมู่ ๖ บ้านบ้านหัวกระสังข์	นางบุญเลี้ยง ศรีสมบัติ	๑ มกราคม ๒๕๖๓	๓๒ หมู่ ๖ บ้านบ้านหัวกระสังข์	ชอย-ถนอม-ถนอม	เกาะขุ่น	พนมสารคาม	ฉะเชิงเทรา
๕๗	คณะกรรมการพัฒนาสตรีหมู่ ๘ บ้านไร่	นางสมจิต มีทกิจ	๑ มกราคม ๒๕๖๓	๔๕ หมู่ ๘ บ้านไร่	ชอย-ถนอม-ถนอม	เกาะขุ่น	พนมสารคาม	ฉะเชิงเทรา
๕๘	คณะกรรมการพัฒนาสตรีหมู่ ๑๑ บ้านหนองตาบอด(กพสม.)	นางปราศรัย บุญรักษา	๑ มกราคม ๒๕๖๓	๑๒๐/๓ หมู่ ๑๑ บ้านหนองตาบอด	ชอย-ถนอม-ถนอม	เกาะขุ่น	พนมสารคาม	ฉะเชิงเทรา
๕๙	คณะกรรมการพัฒนาสตรีหมู่ ๑๓ บ้านหนองสองห้อง	นางอรุณี หงส์สิทธิ์	๑ มกราคม ๒๕๖๓	๑๓๖ หมู่ ๑๓ บ้านหนองสองห้อง	ชอย-ถนอม-ถนอม	บ้านสอง	พนมสารคาม	ฉะเชิงเทรา
๖๐	คณะกรรมการพัฒนาสตรีหมู่บ้านเขาคินชุมชนหมู่ที่ ๒ ตำบลเขาหินซ้อน	นางวาสนา อาริราษฎร์	๑๕ มิถุนายน ๒๕๖๓	๔๐๑ หมู่ ๒ บ้านเขาคิน	ชอย-ถนอม-ถนอม	เขาคิน	พนมสารคาม	ฉะเชิงเทรา
๖๑	คณะกรรมการพัฒนาสตรีหมู่ ๕ บ้านปรีอวาย(กพสม.)	นางทองพูน วงษ์บ้าน	๑ มกราคม ๒๕๖๓	๑๑๒ หมู่ ๕ บ้านปรีอวาย	ชอย-ถนอม-ถนอม	เขาคิน	พนมสารคาม	ฉะเชิงเทรา
๖๒	คณะกรรมการพัฒนาสตรีหมู่ ๕ บ้านหนองขี้เหล็ก(กพสม.)	นางเต็ม พรหมขาว	๑ มกราคม ๒๕๖๓	๒๕ หมู่ ๕ บ้านหนองขี้เหล็ก	ชอย-ถนอม-ถนอม	เขาคิน	พนมสารคาม	ฉะเชิงเทรา
๖๓	คณะกรรมการพัฒนาสตรีหมู่ ๗ บ้านลำพาลีชัย(กพสม.)	นางนงนุช พนมสังข์	๑ มกราคม ๒๕๖๓	๘/๑ หมู่ ๗ บ้านลำพาลีชัย	ชอย-ถนอม-ถนอม	เขาคิน	พนมสารคาม	ฉะเชิงเทรา

ที่	ชื่อมูลนิธิ / สมาคม / องค์กร	ประธานมูลนิธิ / สมาคม / องค์กร (ชื่อ - สกุล)	วัน เดือน ปี ที่รับสมัคร	ที่ตั้งขององค์กร			
				เลขที่	ตำบล	อำเภอ	
๖๔	คณะกรรมการพัฒนาสตรีหมู่ ๙ บ้านหนองกลางตง(กพสม.)	นางถาวร จิตต์สีราญ	๑ มกราคม ๒๕๑๓	๒๖/๒ หมู่ ๙ บ้านหนองกลางตง ซอย- ถนน-	เขาคันทรง	พมสารคาม	ฉะเชิงเทรา
๖๕	คณะกรรมการพัฒนาสตรีหมู่ ๑๐ บ้านเขาหินเอน(กพสม.)	นางสาวสำเภา บุญสินทรัพย์	๑ มกราคม ๒๕๑๓	๔๗ หมู่ ๑๐ บ้านเขาหินเอน ซอย- ถนน-	เขาคันทรง	พมสารคาม	ฉะเชิงเทรา
๖๖	คณะกรรมการพัฒนาสตรีหมู่ ๑๑ บ้านห้วยสำโรงใต้(กพสม.)	นางศิริภา วังแก้วศิริชัย	๑ มกราคม ๒๕๑๓	๒๔๘ หมู่ ๑๑ บ้านห้วยสำโรงใต้ ซอย- ถนน-	เขาคันทรง	พมสารคาม	ฉะเชิงเทรา
๖๗	คณะกรรมการพัฒนาสตรีหมู่ ๑๒ บ้านคลองตะเคียน(กพสม.)	นางมนตรีพราย อินทาศรี	๑ มกราคม ๒๕๑๓	๑๐๖ หมู่ ๑๒ บ้านคลองตะเคียน ซอย- ถนน-	เขาคันทรง	พมสารคาม	ฉะเชิงเทรา
๖๘	คณะกรรมการพัฒนาสตรีหมู่ ๑๓ บ้านเกาะสุวรรณ	นางสุดี ทัดละมัย	๑ มกราคม ๒๕๑๓	๓๐๒ หมู่ ๑๓ บ้านเกาะสุวรรณ ซอย- ถนน-	เขาคันทรง	พมสารคาม	ฉะเชิงเทรา
๖๙	คณะกรรมการพัฒนาสตรีหมู่ ๑๔ บ้านเกาะสุวรรณ	นางน้อมใจ โฉมงาม	๑ มกราคม ๒๕๑๓	๑๑๙/๒ หมู่ ๑๔ บ้านเกาะสุวรรณ ซอย- ถนน-	เขาคันทรง	พมสารคาม	ฉะเชิงเทรา
๗๐	คณะกรรมการพัฒนาสตรีหมู่ ๑๕ บ้านห้วยปลี	นางกุลลาภ เรืองถาปรี	๑ มกราคม ๒๕๑๓	๑๔๕ หมู่ ๑๕ บ้านห้วยปลี ซอย- ถนน-	บ้านช่อง	พมสารคาม	ฉะเชิงเทรา
๗๑	คณะกรรมการพัฒนาสตรีหมู่ ๑๐ บ้านห้วยกระสังข์	นางนงนุช สุขเกษม	๑ มกราคม ๒๕๑๓	๑๔๖/๒ หมู่ ๑๐ บ้านห้วยกระสังข์ ซอย- ถนน-	บ้านช่อง	พมสารคาม	ฉะเชิงเทรา
๗๒	คณะกรรมการพัฒนาสตรีหมู่ ๙ บ้านหนองพุ	นางปารุณ เบ็ญมาลัย	๑ มกราคม ๒๕๑๓	๑๔๕ หมู่ ๙ บ้านหนองพุ ซอย- ถนน-	บ้านช่อง	พมสารคาม	ฉะเชิงเทรา
๗๓	คณะกรรมการพัฒนาสตรีหมู่ ๗ บ้านธารพุด	นางสุณี พันทอง	๑ มกราคม ๒๕๑๓	๔๐/๕ หมู่ ๗ บ้านธารพุด ซอย- ถนน-	บ้านช่อง	พมสารคาม	ฉะเชิงเทรา
๗๔	คณะกรรมการพัฒนาสตรีหมู่ ๑ บ้านหนองขี้ตม	นางสาวสมรัตน์ เหมทองสุข	๑ มกราคม ๒๕๑๓	๑๕๕ หมู่ ๑ บ้านหนองขี้ตม ซอย- ถนน-	บ้านช่อง	พมสารคาม	ฉะเชิงเทรา
๗๕	คณะกรรมการพัฒนาสตรีหมู่ ๗ บ้านหนองเกิดใหม่	นาง ชอนกลีน ไทยสุริยะ	๑ มกราคม ๒๕๑๓	๔๑ หมู่ ๗ บ้านหนองเกิดใหม่ ซอย- ถนน-	ท่าถ่าน	พมสารคาม	ฉะเชิงเทรา
๗๖	คณะกรรมการพัฒนาสตรีหมู่ ๖ บ้านตลิ่งชัน	นางมาลัย มพแก้ว	๑ มกราคม ๒๕๑๓	๗๔/๑ หมู่ ๖ บ้านตลิ่งชัน ถนน-	ท่าถ่าน	พมสารคาม	ฉะเชิงเทรา
๗๗	คณะกรรมการพัฒนาสตรีหมู่ ๕ บ้านต้นกระบก	นางสมันต์ ตันชัย	๑ มกราคม ๒๕๑๓	๗๘ หมู่ ๕ บ้านต้นกระบก ซอย- ถนน-	ท่าถ่าน	พมสารคาม	ฉะเชิงเทรา
๗๘	คณะกรรมการพัฒนาสตรีหมู่ ๑ บ้านท่าลาด	นางกานดา เอี่ยมเย็น	๑ มกราคม ๒๕๑๓	๒๗/๑ หมู่ ๑ บ้านท่าลาดเหนือ ซอย- ถนน-	ท่าถ่าน	พมสารคาม	ฉะเชิงเทรา
๗๙	คณะกรรมการพัฒนาสตรีหมู่ ๒ บ้านบ้านดอนทอง	นางถิฏญา นาคศิริชัย	๑ มกราคม ๒๕๑๓	๑๒ หมู่ ๒ บ้านบ้านดอนทอง ซอย- ถนน-	ท่าถ่าน	พมสารคาม	ฉะเชิงเทรา
๘๐	คณะกรรมการพัฒนาสตรีหมู่ ๔ บ้านหนองเค็ด	นางอรสา คล้ายปาน	๑ มกราคม ๒๕๑๓	๓๐๑ หมู่ ๔ บ้านหนองเค็ด ซอย- ถนน-	ท่าถ่าน	พมสารคาม	ฉะเชิงเทรา
๘๑	คณะกรรมการพัฒนาสตรีหมู่ ๓ บ้านโคกหัวข้าว	น.ส. กัญจวิ ม่วงขาว	๑ มกราคม ๒๕๑๓	๔๒ หมู่ ๓ บ้านโคกหัวข้าว ซอย- ถนน-	ท่าถ่าน	พมสารคาม	ฉะเชิงเทรา
๘๒	คณะกรรมการพัฒนาสตรีตำบลหนองยาว(กพสม.)	นางสาวสมพร โอสถาพันธ์	๑ มกราคม ๒๕๑๓	๑๑๔ หมู่ ๖ บ้านนาเหล้า ซอย- ถนน-	หนองยาว	พมสารคาม	ฉะเชิงเทรา
๘๓	คณะกรรมการพัฒนาสตรีหมู่ ๑ บ้านบ้านหนองทราย	นางลำไย เนรมุขศรี	๑ มกราคม ๒๕๑๓	๔ หมู่ ๑ บ้านหนองทราย ซอย- ถนน-	หนองยาว	พมสารคาม	ฉะเชิงเทรา
๘๔	คณะกรรมการพัฒนาสตรีหมู่ ๒ บ้านบ้านหนองป่าตอง	นางกรรณิการ์ สอาดวงษ์	๑ มกราคม ๒๕๑๓	๒๔/๒ หมู่ ๒ บ้านหนองป่าตอง ซอย- ถนน-	หนองยาว	พมสารคาม	ฉะเชิงเทรา
๘๕	คณะกรรมการพัฒนาสตรีหมู่ ๓ บ้านบ้านแหลมไผ่ศรี	นางพัชร์ราภรณ์ นพรัตน์	๑ มกราคม ๒๕๑๓	๑๓๐ หมู่ ๓ บ้านบ้านแหลมไผ่ศรี ซอย- ถนน-	หนองยาว	พมสารคาม	ฉะเชิงเทรา
๘๖	คณะกรรมการพัฒนาสตรีหมู่ ๔ บ้านบ้านอ่าวสี่เสียด	นางรุ่งนภา ยมสุวรรณ	๑ มกราคม ๒๕๑๓	๖๒/๑ หมู่ ๔ บ้านอ่าวสี่เสียด ซอย- ถนน-	หนองยาว	พมสารคาม	ฉะเชิงเทรา
๘๗	คณะกรรมการพัฒนาสตรีหมู่ ๕ บ้านบ้านแสง	นาง พุฒศรี จันทรัมย์เตจธา	๑ มกราคม ๒๕๑๓	๖ หมู่ ๕ บ้านแสง	หนองยาว	พมสารคาม	ฉะเชิงเทรา
๘๘	คณะกรรมการพัฒนาสตรีหมู่ ๖ บ้านบ้านนาเหล่าปาก	นางสาธิตพร โอสถาพันธ์	๑ มกราคม ๒๕๑๓	๑๑๕ หมู่ ๖ บ้านบ้านนาเหล่าปาก ซอย- ถนน-	หนองยาว	พมสารคาม	ฉะเชิงเทรา
๘๙	คณะกรรมการพัฒนาสตรีหมู่ ๗ บ้านบ้านหนองยาว	นางศัตต์เล้า อินทุตร	๑ มกราคม ๒๕๑๓	๑/๑ หมู่ ๗ บ้านหนองยาว ซอย- ถนน-	หนองยาว	พมสารคาม	ฉะเชิงเทรา
๙๐	คณะกรรมการพัฒนาสตรีหมู่ ๘ บ้านต้นนา	นางสมใจ เตียงกุล	๑ มกราคม ๒๕๑๓	๒๐/๑ หมู่ ๘ บ้านต้นนา ซอย- ถนน-	หนองยาว	พมสารคาม	ฉะเชิงเทรา
๙๑	คณะกรรมการพัฒนาสตรีหมู่ ๙ บ้านต้นตาล	นางนงนุช เลิศจรโรจน์	๑ มกราคม ๒๕๑๓	๔๘ หมู่ ๙ บ้านต้นตาล ซอย- ถนน-	หนองยาว	พมสารคาม	ฉะเชิงเทรา
๙๒	คณะกรรมการพัฒนาสตรีหมู่ ๑๐ บ้านต้นใหม่	น.ส. อภิมาญา มณฑา	๑ มกราคม ๒๕๑๓	๕ หมู่ ๑๐ บ้านต้นใหม่ ซอย- ถนน-	หนองยาว	พมสารคาม	ฉะเชิงเทรา
๙๓	คณะกรรมการพัฒนาสตรีหมู่ ๑๑ บ้านต้นตาลใหม่	นางสาธิตพร จงต์คำภู	๑ มกราคม ๒๕๑๓	๖๓ หมู่ ๑๑ บ้านต้นตาล ซอย- ถนน-	หนองยาว	พมสารคาม	ฉะเชิงเทรา
๙๔	คณะกรรมการพัฒนาสตรีหมู่ ๑๒ บ้านหนองป่าตองเหนือ	นางประจวบ สงวนพันธ์	๑ มกราคม ๒๕๑๓	๑๔๑ หมู่ ๑๒ บ้านหนองป่าตองเหนือ ซอย- ถนน-	หนองยาว	พมสารคาม	ฉะเชิงเทรา
๙๕	คณะกรรมการพัฒนาสตรีตำบลบ้านลำเกาะชุมชนตำบลเกาะขาม	นางสาวนวลพรรณ สุขประเสริฐ	๑๙ สิงหาคม ๒๕๖๕	๔๕๙ หมู่ ๒ บ้านเกาะขาม ซอย- ถนน-	เกาะขาม	พมสารคาม	ฉะเชิงเทรา
๙๖	คณะกรรมการพัฒนาสตรีตำบลบ้านโรงเลื่อยตำบลเกาะขาม	นางเนอเออร์ เคชวากรณ์	๑๙ สิงหาคม ๒๕๖๕	๔๗/๑ หมู่ ๑ บ้านโรงเลื่อยตำบลเกาะขาม	เกาะขาม	พมสารคาม	ฉะเชิงเทรา

ที่	ข้อมูลนิติ / สภาคนม / องค์การ	ประธานมูลนิธิ / สภาคนม / องค์การ (ชื่อ - สกุล)	วัน เดือน ปี ที่รับสมัคร	ที่ตั้งองค์กร			
				เลขที่ตั้ง	ตำบล	อำเภอ	จังหวัด
๔๗	คณะกรรมการพัฒนาสตรีหมู่ ๖ บ้านหนองแสง (ภพสม.)	นาง เมญูวรรณ เทพสิทธิ์รา	๑ มกราคม ๒๕๑๓	๓๐๕ หมู่ ๖ บ้านหนองแสง ซอย- ถนน-	เขาคิชฌกูฏ	พนมสารคาม	ฉะเชิงเทรา
๔๘	คณะกรรมการพัฒนาสตรีหมู่ ๘ บ้านหนองยายแฉ่ม(ภพสม.)	นาง นุศุล ถนัดจินดารัตน์	๑ มกราคม ๒๕๑๓	๑๘/๑ หมู่ ๘ บ้านหนองยายแฉ่ม ซอย- ถนน-	เขาคิชฌกูฏ	พนมสารคาม	ฉะเชิงเทรา
หมายเหตุ ข้อมูลจากรายบ SARA ณ วันที่ ๒๒ พฤศจิกายน ๒๕๖๖							

ที่	ข้อมูลนิติ / สมาคม / องค์การ	ประธานมูลนิธิ / สมาคม / องค์การ (ชื่อ - สกุล)	วัน เดือน ปี ที่รับสมัคร	ที่ตั้งองค์กร				
				เลขที่ตั้ง	ตำบล	อำเภอ	จังหวัด	
๒๘	คณะกรรมการพัฒนาสตรีหมู่ ๒ บ้านราชสาส์น	นางพรสุภัค ประสิทธิ์	๑ มกราคม ๒๕๑๓	หมู่ ๒ บ้านราชสาส์น ซอย- ถนน-	บางคา	ราชสาส์น	ฉะเชิงเทรา	
๒๙	คณะกรรมการพัฒนาสตรีหมู่ ๕ บ้านหนองบอน	นางเดือนใจ แก่นจันทร์	๑ มกราคม ๒๕๑๓	๑๕/๕ หมู่ ๕ บ้านหนองบอน ซอย- ถนน-	เมืองใหม่	ราชสาส์น	ฉะเชิงเทรา	
๓๐	คณะกรรมการพัฒนาสตรีหมู่ ๖ บ้านจระเข้ตาย	นางมะลิวัลย์ ทิพนรินทร์	๑ มกราคม ๒๕๑๓	๑๑๑ หมู่ ๖ บ้านจระเข้ตาย ซอย- ถนน-	บางคา	ราชสาส์น	ฉะเชิงเทรา	
๓๑	คณะกรรมการพัฒนาสตรีหมู่ ๙ บ้านไผ่ล่อ	นางสาววิภา เวชสถล	๑ มกราคม ๒๕๑๓	๑๕ หมู่ ๙ บ้านไผ่ล่อ ซอย- ถนน-	เมืองใหม่	ราชสาส์น	ฉะเชิงเทรา	
๓๒	คณะกรรมการพัฒนาสตรีหมู่ ๓ บ้านหมู่ไผ่	นาง สี่ราย สีใส	๑ มกราคม ๒๕๑๓	๑ หมู่ ๓ บ้านหมู่ไผ่ ซอย- ถนน-	คางน้อย	ราชสาส์น	ฉะเชิงเทรา	
๓๓	คณะกรรมการพัฒนาสตรีหมู่ ๑๐ บ้านน้ำเต้า	นางอโณทัย บุญญาสิทธิ์ธรรม	๑ มกราคม ๒๕๑๓	๕๓ หมู่ ๑๐ บ้านน้ำเต้า ซอย- ถนน-	คางน้อย	ราชสาส์น	ฉะเชิงเทรา	
๓๔	คณะกรรมการพัฒนาสตรีหมู่ ๑๑ บ้านสะแกงาม	นางสมพร ตั้งสี	๑ มกราคม ๒๕๑๓	๓๘ หมู่ ๑๑ บ้านสะแกงาม ซอย- ถนน-	คางน้อย	ราชสาส์น	ฉะเชิงเทรา	
๓๕	คณะกรรมการพัฒนาสตรีหมู่ ๑๖ บ้านหนองโปลาตีใหญ่	นางประทุม พุทธิรักษา	๑ มกราคม ๒๕๑๓	๑๕๑ หมู่ ๑๖ บ้านหนองโปลาตีใหญ่ ซอย- ถนน-	คางน้อย	ราชสาส์น	ฉะเชิงเทรา	

หมายเหตุ ข้อมูลจากระบบ SARA ณ วันที่ ๒๒ พฤศจิกายน ๒๕๖๖

แบบสรุปรายงานผลการขึ้นทะเบียนเป็นสมาชิกกองทุนพัฒนาบทบาทสตรี ประเภทองค์กรสตรี

อำเภอสนมชัยเขต

ที่	ข้อมูลนิติ / สภาชม / องค์กร	ประธานมูลนิธิ / สภาชม / องค์กร (ชื่อ - สกุล)	วัน เดือน ปี ที่รับสมัคร	ที่ตั้งองค์กร		ตำบล	อำเภอ	จังหวัด
				เลขที่ตั้ง				
๑	คณะกรรมการพัฒนาสตรีตำบลท่ากระดาน(กพสต.)	นางสมใจ แวงสอน	๑๑ สิงหาคม ๒๕๖๐	- หมู่ ๑๓ บ้านเขาผนาง	ชอย- ถามน-	ท่ากระดาน	สนมชัยเขต	ฉะเชิงเทรา
๒	คณะกรรมการพัฒนาสตรีตำบลทุ่งพระยา(กพสต.)	นางสายสุณี แสนดี	๑๑ สิงหาคม ๒๕๖๐	- หมู่ ๑๒ บ้านโคกผาสวย	ชอย- ถามน-	ทุ่งพระยา	สนมชัยเขต	ฉะเชิงเทรา
๓	คณะกรรมการพัฒนาสตรีตำบลลาดกระดังงา(กพสต.)	นาง วิริญา ศรีเสาวคนธรร	๑๑ กันยายน ๒๕๖๐	๕๕๕ หมู่ ๖ บ้านกม.๗	ชอย- ถามน-	ลาดกระดังงา	สนมชัยเขต	ฉะเชิงเทรา
๔	คณะกรรมการพัฒนาสตรีตำบลคูยาศรี(กพสต.)	นาง ศิพยวิมล แสงสว่าง	๑๑ กันยายน ๒๕๖๐	- หมู่ ๕ บ้านโพรงงาม	ชอย- ถามน-	คูยาศรี	สนมชัยเขต	ฉะเชิงเทรา
๕	คณะกรรมการพัฒนาสตรีหมู่บ้านบางมะเขือง(กพสส.)	นางวิมลพร กลัดยา	๓ พฤษภาคม ๒๕๖๑	๕๙ หมู่ ๑ บ้านบางมะเขือง	ชอย- ถามน-	คูยาศรี	สนมชัยเขต	ฉะเชิงเทรา
๖	คณะกรรมการพัฒนาสตรีหมู่บ้านบางมะเขือง(กพสส.)	นางสาวอภีพร พรหมพิทักษ์	๓ พฤษภาคม ๒๕๖๑	๑๘ หมู่ ๒ บ้านบางมะเขือง	ชอย- ถามน-	คูยาศรี	สนมชัยเขต	ฉะเชิงเทรา
๗	คณะกรรมการพัฒนาสตรีหมู่บ้านดอนท่านา(กพสส.)	นางอารีย์ ศรีมงคล	๓ พฤษภาคม ๒๕๖๑	๑๒๑ หมู่ ๓ บ้านดอนท่านา	ชอย- ถามน-	คูยาศรี	สนมชัยเขต	ฉะเชิงเทรา
๘	คณะกรรมการพัฒนาสตรีหมู่บ้านโพรงงาม(กพสส.)	นางอัญชลี สิบกิม	๓ พฤษภาคม ๒๕๖๑	๑๑๗/๕ หมู่ ๕ บ้านโพรงงาม	ชอย- ถามน-	คูยาศรี	สนมชัยเขต	ฉะเชิงเทรา
๙	คณะกรรมการพัฒนาสตรีหมู่บ้านสระบัวแดง(กพสส.)	นางรัตจณา อินเตอร์เซน	๓ พฤษภาคม ๒๕๖๑	๓๕ หมู่ ๕ บ้านสระบัวแดง	ชอย- ถามน-	คูยาศรี	สนมชัยเขต	ฉะเชิงเทรา
๑๐	คณะกรรมการพัฒนาสตรีหมู่บ้านยางแดง(กพสส.)	นางวรรณภา คำปะ	๓ พฤษภาคม ๒๕๖๑	๑๓๓ หมู่ ๖ บ้านยางแดง	ชอย- ถามน-	คูยาศรี	สนมชัยเขต	ฉะเชิงเทรา
๑๑	คณะกรรมการพัฒนาสตรีหมู่บ้านวังไทร(กพสส.)	นางสมจิตต์ แก้วคำ	๓ พฤษภาคม ๒๕๖๑	๑๒๒ หมู่ ๖ บ้านวังไทร	ชอย- ถามน-	คูยาศรี	สนมชัยเขต	ฉะเชิงเทรา
๑๒	คณะกรรมการพัฒนาสตรีหมู่บ้านหนองยาง(กพสส.)	นางสาวศิริมา สุพรรณกลาง	๓ พฤษภาคม ๒๕๖๑	๗๐๒ หมู่ ๖ บ้านหนองยาง	ชอย- ถามน-	คูยาศรี	สนมชัยเขต	ฉะเชิงเทรา
๑๓	คณะกรรมการพัฒนาสตรีหมู่บ้านท่าม่วง(กพสส.)	นางณัฐดา สว่างค์	๓ พฤษภาคม ๒๕๖๑	๕๓๗ หมู่ ๙ บ้านท่าม่วง	ชอย- ถามน-	คูยาศรี	สนมชัยเขต	ฉะเชิงเทรา
๑๔	คณะกรรมการพัฒนาสตรีหมู่บ้านอ่างทอง(กพสส.)	นางกัญจรัตน์ คณกุล	๓ พฤษภาคม ๒๕๖๑	๑๑๕ หมู่ ๑๐ บ้านอ่างทอง	ชอย- ถามน-	คูยาศรี	สนมชัยเขต	ฉะเชิงเทรา
๑๕	คณะกรรมการพัฒนาสตรีหมู่บ้านอ่างตะแบก(กพสส.)	นางประติมา ศรีชัย	๓ พฤษภาคม ๒๕๖๑	๑๕๓ หมู่ ๑ บ้านอ่างตะแบก	ชอย- ถามน-	ทุ่งพระยา	สนมชัยเขต	ฉะเชิงเทรา
๑๖	คณะกรรมการพัฒนาสตรีหมู่บ้านอ่างตาดึง(กพสส.)	นางสาวรัชณี รมีสักาน	๓ พฤษภาคม ๒๕๖๑	๖๓๙ หมู่ ๑๑ บ้านอ่างตาดึง	ชอย- ถามน-	คูยาศรี	สนมชัยเขต	ฉะเชิงเทรา
๑๗	คณะกรรมการพัฒนาสตรีหมู่บ้านป่าอิฐแดง(กพสส.)	นางนิตยา จันทศรีอักษร	๓ พฤษภาคม ๒๕๖๑	๒๘๐ หมู่ ๑๒ บ้านป่าอิฐแดง	ชอย- ถามน-	คูยาศรี	สนมชัยเขต	ฉะเชิงเทรา
๑๘	คณะกรรมการพัฒนาสตรีหมู่บ้านกระบองหวาน(กพสส.)	นางปัญญา บุตรสี	๓ พฤษภาคม ๒๕๖๑	๓๐๑ หมู่ ๒ บ้านกระบองหวาน	ชอย- ถามน-	ทุ่งพระยา	สนมชัยเขต	ฉะเชิงเทรา
๑๙	คณะกรรมการพัฒนาสตรีหมู่บ้านโคกตะเคียนงาม(กพสส.)	นางสำเนียง แสงสาร	๓ พฤษภาคม ๒๕๖๑	๓๖ หมู่ ๓ บ้านโคกตะเคียนงาม	ชอย- ถามน-	ทุ่งพระยา	สนมชัยเขต	ฉะเชิงเทรา
๒๐	คณะกรรมการพัฒนาสตรีหมู่บ้านโพธิ์ทอง(กพสส.)	นางสมหมาย ผลพิง	๓ พฤษภาคม ๒๕๖๑	๕๒ หมู่ ๑๓ บ้านโพธิ์ทอง	ชอย- ถามน-	คูยาศรี	สนมชัยเขต	ฉะเชิงเทรา
๒๑	คณะกรรมการพัฒนาสตรีหมู่บ้านคลองอุดม(กพสส.)	นางสาวกรวีร์ ไช้สีลอย	๓ พฤษภาคม ๒๕๖๑	๓๗ หมู่ ๕ บ้านคลองอุดม	ชอย- ถามน-	ทุ่งพระยา	สนมชัยเขต	ฉะเชิงเทรา
๒๒	คณะกรรมการพัฒนาสตรีหมู่บ้านมะกอบนาคี(กพสส.)	นางมัทธนา นันทา	๓ พฤษภาคม ๒๕๖๑	๓๗ หมู่ ๕ บ้านมะกอบนาคี	ชอย- ถามน-	ทุ่งพระยา	สนมชัยเขต	ฉะเชิงเทรา
๒๓	คณะกรรมการพัฒนาสตรีหมู่บ้านบึงตะแบก(กพสส.)	นางศิพยวิมล แสงสว่าง	๓ พฤษภาคม ๒๕๖๑	๑๐๗ หมู่ ๑๕ บ้านบึงตะแบก	ชอย- ถามน-	คูยาศรี	สนมชัยเขต	ฉะเชิงเทรา
๒๔	คณะกรรมการพัฒนาสตรีหมู่บ้านห้วยกบ(กพสส.)	นางพินมัย พิชพรหม	๓ พฤษภาคม ๒๕๖๑	๑๑๕ หมู่ ๖ บ้านห้วยกบ	ชอย- ถามน-	คูยาศรี	สนมชัยเขต	ฉะเชิงเทรา
๒๕	คณะกรรมการพัฒนาสตรีหมู่บ้านท่าทองดำ(กพสส.)	นางพิศมัย พิชพรหม	๓ พฤษภาคม ๒๕๖๑	๑๑๕ หมู่ ๖ บ้านท่าทองดำ	ชอย- ถามน-	ทุ่งพระยา	สนมชัยเขต	ฉะเชิงเทรา
๒๖	คณะกรรมการพัฒนาสตรีหมู่บ้านโพธิ์งาม(กพสส.)	นางมนงลักษณ์ ปุ๊กการะโต	๓ พฤษภาคม ๒๕๖๑	๖ หมู่ ๑๖ บ้านโพธิ์งาม	ชอย- ถามน-	คูยาศรี	สนมชัยเขต	ฉะเชิงเทรา
๒๗	คณะกรรมการพัฒนาสตรีหมู่บ้านโป่งตาดำ(กพสส.)	นางนิภา ร่วมฟูม	๓ พฤษภาคม ๒๕๖๑	๙๕ หมู่ ๗ บ้านโป่งตาดำ	ชอย- ถามน-	ทุ่งพระยา	สนมชัยเขต	ฉะเชิงเทรา
๒๘	คณะกรรมการพัฒนาสตรีหมู่บ้านเนินทราย(กพสส.)	นางสาวฉลอมองดาว สุวัสถี	๓ พฤษภาคม ๒๕๖๑	๕ หมู่ ๑๗ บ้านเนินทราย	ชอย- ถามน-	คูยาศรี	สนมชัยเขต	ฉะเชิงเทรา
๒๙	คณะกรรมการพัฒนาสตรีหมู่บ้านวังคู(กพสส.)	นางวารีย์ คำเครือ	๓ พฤษภาคม ๒๕๖๑	๒๒๒ หมู่ ๕ บ้านวังคู	ชอย- ถามน-	ทุ่งพระยา	สนมชัยเขต	ฉะเชิงเทรา

ที่	ชื่อมูลนิธิ / สมาคม / องค์กร	ประธานมูลนิธิ / สมาคม / องค์กร (ชื่อ - สกุล)	วัน เดือน ปี ที่รับสมัคร	ที่ตั้งองค์กร		
				เลขที่ตั้ง	ตำบล	อำเภอ จังหวัด
๓๐	คณะกรรมการพัฒนาสตรีหมู่บ้านท่ากระดาน(กพสผ.)	นางสวนานถวิล เหล่าถวิล	๓ พฤษภาคม ๒๕๖๑	๘๓/๒ หมู่ ๑ บ้านท่ากระดาน ซอย- ถนน-	ท่ากระดาน	สนามชัยเขต ฉะเชิงเทรา
๓๑	คณะกรรมการพัฒนาสตรีหมู่บ้านเขาจันทร์(กพสผ.)	นางสาวสมภาร จอมไชยดี	๓ พฤษภาคม ๒๕๖๑	๓๑ หมู่ ๔ บ้านเขาจันทร์ ซอย- ถนน-	ทุ่งพระยา	สนามชัยเขต ฉะเชิงเทรา
๓๒	คณะกรรมการพัฒนาสตรีหมู่บ้านท่าเลียบ(กพสผ.)	นางสาวนันทะนา แสงวงสุย	๓ พฤษภาคม ๒๕๖๑	๓๔๘ หมู่ ๒ บ้านท่าเลียบ ซอย- ถนน-	ท่ากระดาน	สนามชัยเขต ฉะเชิงเทรา
๓๓	คณะกรรมการพัฒนาสตรีหมู่บ้านคลองยางสร้อย(กพสผ.)	นางสาวเล็ก เกตุเต็ม	๓ พฤษภาคม ๒๕๖๑	๒๔๕ หมู่ ๑๐ บ้านคลองยางสร้อย ซอย- ถนน-	ทุ่งพระยา	สนามชัยเขต ฉะเชิงเทรา
๓๔	คณะกรรมการพัฒนาสตรีหมู่บ้านนา(กพสผ.)	นางรัตนาปภาณี ศาวันดี	๓ พฤษภาคม ๒๕๖๑	๑ หมู่ ๓ บ้านนา ซอย- ถนน-	ท่ากระดาน	สนามชัยเขต ฉะเชิงเทรา
๓๕	คณะกรรมการพัฒนาสตรีหมู่บ้านนาโพธิ์(กพสผ.)	นางสาวมะลิ สุภตะ	๓ พฤษภาคม ๒๕๖๑	๕๒๐ หมู่ ๕ บ้านนาโพธิ์ ซอย- ถนน-	ท่ากระดาน	สนามชัยเขต ฉะเชิงเทรา
๓๖	คณะกรรมการพัฒนาสตรีหมู่บ้านหนองยายกล่อม(กพสผ.)	นางทองดี สีสด	๓ พฤษภาคม ๒๕๖๑	๑๗๐ หมู่ ๑๑ บ้านหนองยายกล่อม ซอย- ถนน-	ทุ่งพระยา	สนามชัยเขต ฉะเชิงเทรา
๓๗	คณะกรรมการพัฒนาสตรีหมู่บ้านกระบอกเตี้ย(กพสผ.)	นางสาวบุญเรือน เข็มทอง	๓ พฤษภาคม ๒๕๖๑	๓๖ หมู่ ๕ บ้านกระบอกเตี้ย ซอย- ถนน-	ท่ากระดาน	สนามชัยเขต ฉะเชิงเทรา
๓๘	คณะกรรมการพัฒนาสตรีหมู่บ้านโคกผาศูบ(กพสผ.)	นางสาวสุนัน แสนดี	๓ พฤษภาคม ๒๕๖๑	๓๒๑ หมู่ ๑๒ บ้านโคกผาศูบ ซอย- ถนน-	ทุ่งพระยา	สนามชัยเขต ฉะเชิงเทรา
๓๙	คณะกรรมการพัฒนาสตรีหมู่บ้านวังสอ(นาโมย)(กพสผ.)	นางกิมลิ่ง ฌิลรัมย์	๓ พฤษภาคม ๒๕๖๑	๕๕ หมู่ ๖ บ้านวังสอ (นาโมย) ซอย- ถนน-	ท่ากระดาน	สนามชัยเขต ฉะเชิงเทรา
๔๐	คณะกรรมการพัฒนาสตรีหมู่บ้านทุ่งวัว(กพสผ.)	นางสาวพานทอง บุญมาก	๓ พฤษภาคม ๒๕๖๑	๒๕๗/๒ หมู่ ๑๓ บ้านทุ่งวัว ซอย- ถนน-	ทุ่งพระยา	สนามชัยเขต ฉะเชิงเทรา
๔๑	คณะกรรมการพัฒนาสตรีหมู่บ้านหินแร่(กพสผ.)	นางพจนีย์ จิตสำราญ	๒๑๓ หมู่ ๗ บ้านหินแร่ ซอย- ถนน-	๒๑๓ หมู่ ๗ บ้านหินแร่ ซอย- ถนน-	ท่ากระดาน	สนามชัยเขต ฉะเชิงเทรา
๔๒	คณะกรรมการพัฒนาสตรีหมู่บ้านปางงาม(กพสผ.)	นางสาวมิ่งลมร เกตุสุนทร	๓ พฤษภาคม ๒๕๖๑	๑๑๒/๑ หมู่ ๘ บ้านป่าปางงาม ซอย- ถนน-	ท่ากระดาน	สนามชัยเขต ฉะเชิงเทรา
๔๓	คณะกรรมการพัฒนาสตรีหมู่บ้านรุ่งเจริญ(รุ่งเจริญ)(กพสผ.)	นางเพียววิฑูรี ศรีโสธดา	๓ พฤษภาคม ๒๕๖๑	๘๗/๒ หมู่ ๙ บ้านรุ่งเจริญ (รุ่งเจริญ) ซอย- ถนน-	ท่ากระดาน	สนามชัยเขต ฉะเชิงเทรา
๔๔	คณะกรรมการพัฒนาสตรีหมู่บ้านหนองใหญ่(กพสผ.)	นางกนกนิก น้อยอ่อน	๓ พฤษภาคม ๒๕๖๑	๑๒๖ หมู่ ๑๕ บ้านหนองใหญ่ ซอย- ถนน-	ทุ่งพระยา	สนามชัยเขต ฉะเชิงเทรา
๔๕	คณะกรรมการพัฒนาสตรีหมู่บ้านไร่ทุ่งลาด(กพสผ.)	นางพิศนัย กิลลาภิรักษ์	๓ พฤษภาคม ๒๕๖๑	๑๓๑/๑ หมู่ ๑๐ บ้านไร่ทุ่งลาด ซอย- ถนน-	ท่ากระดาน	สนามชัยเขต ฉะเชิงเทรา
๔๖	คณะกรรมการพัฒนาสตรีหมู่บ้านรางโค้ง(กพสผ.)	นางสาวกมลสิทธิ์ภรณ์ บุญรุ่ง	๒๑๕ หมู่ ๑๕ บ้านรางโค้ง ซอย- ถนน-	๒๑๕ หมู่ ๑๕ บ้านรางโค้ง ซอย- ถนน-	ทุ่งพระยา	สนามชัยเขต ฉะเชิงเทรา
๔๗	คณะกรรมการพัฒนาสตรีหมู่บ้านท่าชีวิต(กพสผ.)	นางบุญสม แสงธรรม	๓ พฤษภาคม ๒๕๖๑	๓๗ หมู่ ๑๗ บ้านท่าชีวิต ซอย- ถนน-	ทุ่งพระยา	สนามชัยเขต ฉะเชิงเทรา
๔๘	คณะกรรมการพัฒนาสตรีหมู่บ้านภูเขาทอง(กพสผ.)	นางประมวล คำสี	๓ พฤษภาคม ๒๕๖๑	๓๗ หมู่ ๑๗ บ้านภูเขาทอง ซอย- ถนน-	ท่ากระดาน	สนามชัยเขต ฉะเชิงเทรา
๔๙	คณะกรรมการพัฒนาสตรีหมู่บ้านทุ่งสอ-หงสา(กพสผ.)	นางจิว จำปาศรี	๓ พฤษภาคม ๒๕๖๑	๕๒ หมู่ ๑๑ บ้านทุ่งสอ-หงสา ซอย- ถนน-	ท่ากระดาน	สนามชัยเขต ฉะเชิงเทรา
๕๐	คณะกรรมการพัฒนาสตรีหมู่บ้านไร่เจริญ(กพสผ.)	นางจรรยา รอดพันธ์	๓ พฤษภาคม ๒๕๖๑	๑๕๕ หมู่ ๑๒ บ้านไร่เจริญ ซอย- ถนน-	ท่ากระดาน	สนามชัยเขต ฉะเชิงเทรา
๕๑	คณะกรรมการพัฒนาสตรีหมู่บ้านมบสมบูรณ(กพสผ.)	นางสุกรี คำวานิล	๓ พฤษภาคม ๒๕๖๑	๖๒ หมู่ ๑๕ บ้านมบสมบูรณ ซอย- ถนน-	ทุ่งพระยา	สนามชัยเขต ฉะเชิงเทรา
๕๒	คณะกรรมการพัฒนาสตรีหมู่บ้านเขาผาง(กพสผ.)	นางจินดา พานขำ	๓ พฤษภาคม ๒๕๖๑	๑๐๖/๕ หมู่ ๑๓ บ้านเขาผาง ซอย- ถนน-	ท่ากระดาน	สนามชัยเขต ฉะเชิงเทรา
๕๓	คณะกรรมการพัฒนาสตรีสันติสุข(กพสผ.)	นางกัญจนนิกข์ แก้วโชติ	๓ พฤษภาคม ๒๕๖๑	๑๗๘ หมู่ ๑๙ บ้านสันติสุข ซอย- ถนน-	ทุ่งพระยา	สนามชัยเขต ฉะเชิงเทรา
๕๔	คณะกรรมการพัฒนาสตรีบ้านแสงทอง(กพสผ.)	นางสมจิตต์ กุลสารี	๓ พฤษภาคม ๒๕๖๑	๙๙ หมู่ ๑๕ บ้านแสงทอง ซอย- ถนน-	ท่ากระดาน	สนามชัยเขต ฉะเชิงเทรา
๕๕	คณะกรรมการพัฒนาสตรีหมู่บ้านนายาว(กพสผ.)	นางพิศนัย บุญริศม	๓ พฤษภาคม ๒๕๖๑	๕๘ หมู่ ๑๕ บ้านนายาว ซอย- ถนน-	ท่ากระดาน	สนามชัยเขต ฉะเชิงเทรา
๕๖	คณะกรรมการพัฒนาสตรีหมู่บ้านนาอิสาน(กพสผ.)	นางจันทร์เพ็ญ แสงภา	๓ พฤษภาคม ๒๕๖๑	๕๘๐ หมู่ ๑๖ บ้านนาอิสาน ซอย- ถนน-	ท่ากระดาน	สนามชัยเขต ฉะเชิงเทรา
๕๗	คณะกรรมการพัฒนาสตรีหมู่บ้านหนองตาบาค(กพสผ.)	นางชลธิชา นพเกตุ	๓ พฤษภาคม ๒๕๖๑	๒๙๑ หมู่ ๑๒ บ้านหนองตาบาค ซอย- ถนน-	ท่ากระดาน	สนามชัยเขต ฉะเชิงเทรา
๕๘	คณะกรรมการพัฒนาสตรีหมู่บ้านทุ่งเที่ยง(กพสผ.)	นางรัฐฉวน สายทองคำ	๓ พฤษภาคม ๒๕๖๑	๑๗๑ หมู่ ๑๒ บ้านทุ่งเที่ยง ซอย- ถนน-	ท่ากระดาน	สนามชัยเขต ฉะเชิงเทรา
๕๙	คณะกรรมการพัฒนาสตรีหมู่บ้านทุ่งเที่ยง(กพสผ.)	นางแจ่มใส สีสดี	๓ พฤษภาคม ๒๕๖๑	๑๗๑ หมู่ ๑๕ บ้านทุ่งเที่ยง ซอย- ถนน-	ท่ากระดาน	สนามชัยเขต ฉะเชิงเทรา
๖๐	คณะกรรมการพัฒนาสตรีหมู่บ้านทรัพย์(กพสผ.)	นางสาวกิ่งแก้ว หงษ์พา	๓ พฤษภาคม ๒๕๖๑	๒๕๙ หมู่ ๒ บ้านทรัพย์ทรัพย์ ซอย- ถนน-	ลาดกระบัง	สนามชัยเขต ฉะเชิงเทรา

ที่	ชื่อมูลนิธิ / สมาคม / องค์กร	ประธานมูลนิธิ / สมาคม / องค์กร (ชื่อ - สกุล)	วัน เดือน ปี ที่รับสมัคร	ที่ตั้งองค์กร		ตำบล	อำเภอ	จังหวัด
				เลขที่ตั้ง				
๖๑	คณะกรรมการพัฒนาอุตสาหกรรมหมู่บ้านนางาม(กพส.ม.)	นางอุดม แก้วประกอบ	๓ พฤษภาคม ๒๕๖๑	๒๔๓ หมู่ ๑๔ บ้านนางาม ซอย- ถนน-		ท่ากระดาน	สนามชัยเขต	ฉะเชิงเทรา
๖๒	คณะกรรมการพัฒนาอุตสาหกรรมหมู่บ้านท่าซุง(กพส.ม.)	นางสาวบุญเรือน จุฑาแพง	๓ พฤษภาคม ๒๕๖๑	๑๕๑ หมู่ ๓ บ้านท่าซุง ซอย- ถนน-		ท่ากระดาน	สนามชัยเขต	ฉะเชิงเทรา
๖๓	คณะกรรมการพัฒนาอุตสาหกรรมหมู่บ้านหนองกระซิง(กพส.ม.)	นางนวลปรางค์ บัววิ้อม	๓ พฤษภาคม ๒๕๖๑	๑๓๘ หมู่ ๒๐ บ้านหนองกระซิง ซอย- ถนน-		ท่ากระดาน	สนามชัยเขต	ฉะเชิงเทรา
๖๔	คณะกรรมการพัฒนาอุตสาหกรรมหมู่บ้านห้วยน้ำใส(กพส.ม.)	นางเสียม วงศ์สีน	๓ พฤษภาคม ๒๕๖๑	๒๓๙ หมู่ ๕ บ้านห้วยน้ำใส ซอย- ถนน-		ท่ากระดาน	สนามชัยเขต	ฉะเชิงเทรา
๖๕	คณะกรรมการพัฒนาอุตสาหกรรมบ้านคลองเตย(กพส.ม.)	นางเกตุมาลีศรี ยืนหยัดชนะชัย	๓ พฤษภาคม ๒๕๖๑	๓ หมู่ ๒๑ บ้านคลองเตย ซอย- ถนน-		ท่ากระดาน	สนามชัยเขต	ฉะเชิงเทรา
๖๖	คณะกรรมการพัฒนาอุตสาหกรรมหมู่บ้านหินแร่เก่า(กพส.ม.)	นางสุดจิตตา อยู่สุข	๓ พฤษภาคม ๒๕๖๑	๒๔๘ หมู่ ๒๒ บ้านหินแร่เก่า		ท่ากระดาน	สนามชัยเขต	ฉะเชิงเทรา
๖๗	คณะกรรมการพัฒนาอุตสาหกรรมหมู่บ้านหนองยงใหม่(กพส.ม.)	นางแสงอรุณ หอมสมบัติ	๓ พฤษภาคม ๒๕๖๑	๑๐๒/๑ หมู่ ๒๓ บ้านหนองยงใหม่ ซอย- ถนน-		ท่ากระดาน	สนามชัยเขต	ฉะเชิงเทรา
๖๘	คณะกรรมการพัฒนาอุตสาหกรรมหมู่บ้านสวนป่า(กพส.ม.)	นางพิชญ์ย์ เนื่องจำนงค์	๓ พฤษภาคม ๒๕๖๑	๒๓๖ หมู่ ๕ บ้านสวนป่า ซอย- ถนน-		ท่ากระดาน	สนามชัยเขต	ฉะเชิงเทรา
๖๙	คณะกรรมการพัฒนาอุตสาหกรรมหมู่บ้านม.๗(กพส.ม.)	นางศิริญา ศรีเสาวคนธ์	๓ พฤษภาคม ๒๕๖๑	๕๕๙ หมู่ ๖ บ้านม.๗ ซอย- ถนน-		ท่ากระดาน	สนามชัยเขต	ฉะเชิงเทรา
๗๐	คณะกรรมการพัฒนาอุตสาหกรรมบ้านลาดกระซิง(กพส.ม.)	นางบุญสม สมมาศ	๓ พฤษภาคม ๒๕๖๑	๙๐/๗ หมู่ ๗ บ้านลาดกระซิง ซอย- ถนน-		ท่ากระดาน	สนามชัยเขต	ฉะเชิงเทรา
๗๑	คณะกรรมการพัฒนาอุตสาหกรรมหมู่บ้านแปลงใหญ่(กพส.ม.)	นางศิริพร อารี อ่อนศรี	๓ พฤษภาคม ๒๕๖๑	๑๓๓ หมู่ ๘ บ้านแปลงใหญ่ ซอย- ถนน-		ท่ากระดาน	สนามชัยเขต	ฉะเชิงเทรา
๗๒	คณะกรรมการพัฒนาอุตสาหกรรมหมู่บ้านม.๘(กพส.ม.)	นางบุญไทย นิวัตร์	๓ พฤษภาคม ๒๕๖๑	๑๐๓ หมู่ ๙ บ้านม.๘ ซอย- ถนน-		ท่ากระดาน	สนามชัยเขต	ฉะเชิงเทรา
๗๓	คณะกรรมการพัฒนาอุตสาหกรรมหมู่บ้านแปลงใหญ่(กพส.ม.)	นางอรุณา ตูมประเสริฐ	๓ พฤษภาคม ๒๕๖๑	๙๖ หมู่ ๑๐ บ้านแปลงใหญ่ ซอย- ถนน-		ท่ากระดาน	สนามชัยเขต	ฉะเชิงเทรา
๗๔	คณะกรรมการพัฒนาอุตสาหกรรมบ้านหนองบอน(กพส.ม.)	นางนวลพรรณ ธรรมจักร	๓ พฤษภาคม ๒๕๖๑	๒๗๘/๑ หมู่ ๑๑ บ้านหนองบอน ซอย- ถนน-		ท่ากระดาน	สนามชัยเขต	ฉะเชิงเทรา
๗๕	คณะกรรมการพัฒนาอุตสาหกรรมบ้านหนองชัยเขต	นางศศิพรวิมล แสงสว่าง	๓ พฤษภาคม ๒๕๖๑	๑๐๗ หมู่ ๑๕ บ้านวังตะเข้ ซอย- ถนน-		คูยงหมี่	สนามชัยเขต	ฉะเชิงเทรา

หมายเหตุ ข้อมูลจากระบบ SARA ณ วันที่ ๒๒ พฤศจิกายน ๒๕๖๖

แบบสรุปรายงานผลการประเมินความเป็นสมาชิกของชุมชนพัฒนาบทบาทสตรี ประเภทองค์กรสตรี

อำเภอแปลงยาว

ที่	ข้อมูลชื่อ / สมาคม / องค์กร	ประธานมูลนิธิ / นายก / องค์กร (ชื่อ - สกุล)	วัน เดือน ปี ที่รับสมัคร	เลขที่ตั้ง	ที่ตั้งองค์กร		ตำบล	อำเภอ	จังหวัด
๑	คณะกรรมการพัฒนาสตรีตำบลบึงเมืองยาว(กพสค.)	นางศิริพร ศิริวรรณดี	๑๗ สิงหาคม ๒๕๖๐	- หมู่ ๕ บ้านคางคกเงิน ซอย- ถนน-			แปลงยาว	แปลงยาว	ฉะเชิงเทรา
๒	คณะกรรมการพัฒนาสตรีตำบลหนองไม้แก่น(กพสค.)	นางทวารรัตน์ ธรรมรัตน์ภักดิ์	๑๗ สิงหาคม ๒๕๖๐	- หมู่ ๓ บ้านโพธิ์ทอง ซอย- ถนน-			หนองไม้แก่น	แปลงยาว	ฉะเชิงเทรา
๓	คณะกรรมการพัฒนาสตรีระดับอำเภอแปลงยาว	นางนภาพ เมธรัตน์	๗ พฤษภาคม ๒๕๖๑	๖๕ หมู่ ๑ บ้านวังเย็น ซอย- ถนน-			วังเย็น	แปลงยาว	ฉะเชิงเทรา
๔	คณะกรรมการพัฒนาสตรีตำบลวังเย็น(กพสค.)	นางสมบุญรัตน์ ว่างโพธิ์เงิน	๒๔ มิถุนายน ๒๕๖๑	๒๔ หมู่ ๑๐ บ้านโพธิ์ทอง ซอย- ถนน-			วังเย็น	แปลงยาว	ฉะเชิงเทรา
๕	คณะกรรมการพัฒนาสตรีตำบลวังสำโรง(กพสค.)	น.ส. พวงมา สิริวรรณภักดิ์	๒๔ มิถุนายน ๒๕๖๑	๓๖ หมู่ ๒ บ้านบึงเจริญ ซอย- ถนน-			วังสำโรง	แปลงยาว	ฉะเชิงเทรา
๖	คณะกรรมการพัฒนาสตรีระดับหมู่บ้านใหม่ในพื้นที่ตำบลหัวสำโรง	นางสาวยุทธินา ตรีเกษม	๑๑ สิงหาคม ๒๕๖๑	๒/๒ หมู่ ๑ บ้านใหม่ ซอย- ถนน-			หัวสำโรง	แปลงยาว	ฉะเชิงเทรา
๗	คณะกรรมการพัฒนาสตรีระดับหมู่บ้านใหม่ในพื้นที่ตำบลหัวสำโรง	นางพวงมา สิริวรรณภักดิ์	๑๑ สิงหาคม ๒๕๖๑	๓๖ หมู่ ๒ บ้านบึงเจริญ ซอย- ถนน-			หัวสำโรง	แปลงยาว	ฉะเชิงเทรา
๘	คณะกรรมการพัฒนาสตรีระดับหมู่บ้านกลางหมู่ที่ตำบลหัวสำโรง	นาง วัญญิศา ศิมพจน์ทรัพย์	๑๑ สิงหาคม ๒๕๖๑	๔๙ หมู่ ๓ บ้านกลาง ซอย- ถนน-			หัวสำโรง	แปลงยาว	ฉะเชิงเทรา
๙	คณะกรรมการพัฒนาสตรีระดับหมู่บ้านสามหมู่ที่ตำบลหัวสำโรง	นางจริมใจ เจริญ	๑๑ สิงหาคม ๒๕๖๑	๗๙/๒ หมู่ ๕ บ้านสาม ซอย- ถนน-			หัวสำโรง	แปลงยาว	ฉะเชิงเทรา
๑๐	คณะกรรมการพัฒนาสตรีระดับหมู่บ้านอ่าวช้างใต้หมู่ที่๕ตำบลหัวสำโรง	นางขวัญใจตา แสงเจริญ	๑๑ สิงหาคม ๒๕๖๑	๓๑ หมู่ ๕ บ้านอ่าวช้างใต้ ซอย- ถนน-			หัวสำโรง	แปลงยาว	ฉะเชิงเทรา
๑๑	คณะกรรมการพัฒนาสตรีระดับหมู่บ้านใหม่หมู่ที่๕ตำบลหัวสำโรง	นางนภชนก คงศิริ	๑๑ สิงหาคม ๒๕๖๑	๒๔/๔ หมู่ ๖ บ้านใหม่ ซอย- ถนน-			หัวสำโรง	แปลงยาว	ฉะเชิงเทรา
๑๒	คณะกรรมการพัฒนาสตรีระดับหมู่บ้านเก่าหมู่ที่๕ตำบลหัวสำโรง	นางประจักษ์ นิลนันท	๑๑ สิงหาคม ๒๕๖๑	๑ หมู่ ๗ บ้านเก่าซอย ซอย- ถนน-			หัวสำโรง	แปลงยาว	ฉะเชิงเทรา
๑๓	คณะกรรมการพัฒนาสตรีระดับหมู่บ้านหนองตะพานหมู่ที่๕ตำบลหัวสำโรง	นางสาวยุทธินา ตรีเกษม	๑๑ สิงหาคม ๒๕๖๑	๒๙/๖ หมู่ ๙ บ้านหนองตะพาน ซอย- ถนน-			หัวสำโรง	แปลงยาว	ฉะเชิงเทรา
๑๔	คณะกรรมการพัฒนาสตรีระดับหมู่บ้านแม่ลมหัวหมู่ที่๑๐ตำบลหัวสำโรง	นางสมนิต คุ้มทรัพย์	๑๑ สิงหาคม ๒๕๖๑	๑๗/๑ หมู่ ๑๐ บ้านแม่ลมหัว ซอย- ถนน-			หัวสำโรง	แปลงยาว	ฉะเชิงเทรา
๑๕	คณะกรรมการพัฒนาสตรีระดับหมู่บ้านหนองสระหมู่ที่๑๐ตำบลหัวสำโรง	นางขวัญเมือง นันทศิริ	๑๑ สิงหาคม ๒๕๖๑	๑๐๗/๒ หมู่ ๑๐ บ้านหนองสระ ซอย- ถนน-			หัวสำโรง	แปลงยาว	ฉะเชิงเทรา
๑๖	คณะกรรมการพัฒนาสตรีระดับหมู่บ้านเนินตะกั่วหมู่ที่๑๐ตำบลหัวสำโรง	นางรวิภา นนวิชัย	๑๑ สิงหาคม ๒๕๖๑	๑๒๔/๑ หมู่ ๑๒ บ้านเนินตะกั่ว ซอย- ถนน-			หัวสำโรง	แปลงยาว	ฉะเชิงเทรา
๑๗	คณะกรรมการพัฒนาสตรีระดับหมู่บ้านวังเย็นหมู่ที่๑๐ตำบลวังเย็น	นางสาวยุทธินา นนทเกษม	๑๑ สิงหาคม ๒๕๖๑	๑๙/๑ หมู่ ๑๐ บ้านวังเย็น ซอย- ถนน-			วังเย็น	แปลงยาว	ฉะเชิงเทรา
๑๘	คณะกรรมการพัฒนาสตรีระดับหมู่บ้านกะหร่าหมู่ที่๑๐ตำบลวังเย็น	นางวารี หนึ่งนเดย	๑๑ สิงหาคม ๒๕๖๑	๒๗/๒ หมู่ ๒ บ้านวังกะหร่า ซอย- ถนน-			วังเย็น	แปลงยาว	ฉะเชิงเทรา
๑๙	คณะกรรมการพัฒนาสตรีระดับหมู่บ้านหนองศิลาหมู่ที่๑๐ตำบลวังเย็น	นางนงกตา คงแจ้ง	๑๑ สิงหาคม ๒๕๖๑	๖๒ หมู่ ๒ บ้านหนองศิลา ซอย- ถนน-			วังเย็น	แปลงยาว	ฉะเชิงเทรา
๒๐	คณะกรรมการพัฒนาสตรีระดับหมู่บ้านหนองปลาหมู่ที่๑๐ตำบลวังเย็น	นางสมกแก้ว อุทา	๑๑ สิงหาคม ๒๕๖๑	๙๔/๑ หมู่ ๕ บ้านหนองปลา ซอย- ถนน-			วังเย็น	แปลงยาว	ฉะเชิงเทรา
๒๑	คณะกรรมการพัฒนาสตรีระดับหมู่บ้านคลองเรียงหมู่ที่๑๐ตำบลวังเย็น	นางสุวรรณา บุญเต็ม	๑๑ สิงหาคม ๒๕๖๑	๓๗/๒ หมู่ ๕ บ้านคลองเรียง ซอย- ถนน-			วังเย็น	แปลงยาว	ฉะเชิงเทรา
๒๒	คณะกรรมการพัฒนาสตรีระดับหมู่บ้านหนองปรีหมู่ที่๑๐ตำบลวังเย็น	นางสมบุญรัตน์ ศรีสวัสดิ์	๑๑ สิงหาคม ๒๕๖๑	๓๔/๙ หมู่ ๖ บ้านหนองปรีหมู่ที่๑๐ตำบลวังเย็น			วังเย็น	แปลงยาว	ฉะเชิงเทรา
๒๓	คณะกรรมการพัฒนาสตรีระดับหมู่บ้านทุ่งสะเดาหมู่ที่๑๐ตำบลวังเย็น	นางสาวฉลภา บุญญา	๑๑ สิงหาคม ๒๕๖๑	๗๙/๑ หมู่ ๗ บ้านทุ่งสะเดา ซอย- ถนน-			วังเย็น	แปลงยาว	ฉะเชิงเทรา
๒๔	คณะกรรมการพัฒนาสตรีระดับหมู่บ้านสะพานมาดหมู่ที่๑๐ตำบลวังเย็น	นางจรรย์พร พรหมอินทร์	๑๑ สิงหาคม ๒๕๖๑	๖๑/๖ หมู่ ๘ บ้านสะพานมาด ซอย- ถนน-			วังเย็น	แปลงยาว	ฉะเชิงเทรา
๒๕	คณะกรรมการพัฒนาสตรีระดับหมู่บ้านคองหมู่ที่๑๐ตำบลวังเย็น	นาง วิภาสิต เมตรกิจภ	๑๑ สิงหาคม ๒๕๖๑	๓๔/๑๒ หมู่ ๕ บ้านคอง ซอย- ถนน-			วังเย็น	แปลงยาว	ฉะเชิงเทรา
๒๖	คณะกรรมการพัฒนาสตรีระดับหมู่บ้านโรงแก้วพระจันทร์หมู่ที่๑๐ตำบลวังเย็น	นางนิงกริภา นิลสุวรรณ	๑๑ สิงหาคม ๒๕๖๑	๓๙ หมู่ ๑๐ บ้านโรงแก้วพระจันทร์ ซอย- ถนน-			วังเย็น	แปลงยาว	ฉะเชิงเทรา
๒๗	คณะกรรมการพัฒนาสตรีระดับหมู่บ้านโพธิ์ทองหมู่ที่๑๐ตำบลวังเย็น	นางสมบุญรัตน์ ว่างโพธิ์	๑๑ สิงหาคม ๒๕๖๑	๒๔/๔ หมู่ ๑๐ บ้านโพธิ์ทอง ซอย- ถนน-			วังเย็น	แปลงยาว	ฉะเชิงเทรา
๒๘	คณะกรรมการพัฒนาสตรีระดับหมู่บ้านบางอ้อ หมู่ที่๑๐ ตำบลแปลงยาว	นางวิไล จำลอน	๑๙ สิงหาคม ๒๕๖๑	๔๑ หมู่ ๑๐ บ้านบางอ้อ ซอย- ถนน-			แปลงยาว	แปลงยาว	ฉะเชิงเทรา
๒๙	คณะกรรมการพัฒนาสตรีระดับหมู่บ้านคลองหมู่ที่๑๐ตำบลแปลงยาว	นางจุฑารัตน์ บุญเจริญ	๑๙ สิงหาคม ๒๕๖๑	๒๖/๑ หมู่ ๒ บ้านคลอง ซอย- ถนน-			แปลงยาว	แปลงยาว	ฉะเชิงเทรา
๓๐	คณะกรรมการพัฒนาสตรีระดับหมู่บ้านแปลงยาวหมู่ที่๑๐ตำบลแปลงยาว	นางนิงกริภา นิลสุวรรณ	๑๙ สิงหาคม ๒๕๖๑	๓๔/๑๕ หมู่ ๓ บ้านแปลงยาว ซอย- ถนน-			แปลงยาว	แปลงยาว	ฉะเชิงเทรา
๓๑	คณะกรรมการพัฒนาสตรีระดับหมู่บ้านเงินหมู่ที่๑๐ตำบลแปลงยาว	นางสัมพันธ์ โงพราหม	๑๙ สิงหาคม ๒๕๖๑	๔๙ หมู่ ๕ บ้านคางคกเงิน ซอย- ถนน-			แปลงยาว	แปลงยาว	ฉะเชิงเทรา
๓๒	คณะกรรมการพัฒนาสตรีระดับหมู่บ้านหนองครกหมู่ที่๑๐ตำบลแปลงยาว	นางอรอนพร โต๊ะทับทิม	๒๕ สิงหาคม ๒๕๖๑	๑๙/๒ หมู่ ๙ บ้านหนองครก ซอย- ถนน-			แปลงยาว	แปลงยาว	ฉะเชิงเทรา
๓๓	คณะกรรมการพัฒนาสตรีระดับหมู่บ้านเกษมพรหมู่ที่๑๐ตำบลแปลงยาว	น.ส. สมหมายวดี สมเจริญ	๒๕ สิงหาคม ๒๕๖๑	๑๙/๒ หมู่ ๙ บ้านเกษมพร ซอย- ถนน-			แปลงยาว	แปลงยาว	ฉะเชิงเทรา
๓๔	คณะกรรมการพัฒนาสตรีระดับหมู่บ้านต้นตะกั่วหมู่ที่๑๐ตำบลแปลงยาว	น.ส. โสภกา คู่บุญเจริญ	๒๕ สิงหาคม ๒๕๖๑	๒๔/๔ หมู่ ๑๐ บ้านต้นตะกั่ว ซอย- ถนน-			แปลงยาว	แปลงยาว	ฉะเชิงเทรา
๓๕	คณะกรรมการพัฒนาสตรีระดับหมู่บ้านหนองสำโรงหมู่ที่๑๐ตำบลแปลงยาว	นาง ประเมิญ สุมาวงศ์	๒๕ สิงหาคม ๒๕๖๑	๙๔/๒ หมู่ ๑๐ บ้านหนองสำโรง ซอย- ถนน-			แปลงยาว	แปลงยาว	ฉะเชิงเทรา

ที่	ชื่อมูลนิธิ / สมาคม / องค์กร	ประธานมูลนิธิ / สมาคม / องค์กร (ชื่อ - สกุล)	วัน เดือน ปี ที่รับสมัคร	ที่ตั้งองค์กร		ตำบล	อำเภอ	จังหวัด
				เลขที่ตั้ง	ที่ตั้งองค์กร			
๓๖	คณะกรรมการพัฒนาสตรีระดับหมู่บ้านคลองสองหมู่ที่๑๒ตำบลแปลงยาว	นาง วีนทิพย์ เหมพิพิพัฒน์	๒๒ สิงหาคม ๒๕๖๕	๖๖ หมู่ ๑๒ บ้านคลองสอง	ชอย- ถนน-	แปลงยาว	แปลงยาว	ฉะเชิงเทรา
๓๗	คณะกรรมการพัฒนาสตรีระดับหมู่บ้านคลองหินหมู่ที่๑๓ตำบลแปลงยาว	น.ส. ศรีไพร นาคพันธ์	๒๒ สิงหาคม ๒๕๖๕	๑๕๕ หมู่ ๑๓ บ้านคลองหิน	ชอย- ถนน-	แปลงยาว	แปลงยาว	ฉะเชิงเทรา
๓๘	คณะกรรมการพัฒนาสตรีระดับหมู่บ้านหนองปลาไหลหมู่ที่๑๓ตำบลหนองไม้แก่น	น.ส. นุชชัญ รุ่งเรือง	๒๒ สิงหาคม ๒๕๖๕	๕๕ หมู่ ๑ บ้านหนองปลาไหล	ชอย- ถนน-	หนองไม้แก่น	แปลงยาว	ฉะเชิงเทรา
๓๙	คณะกรรมการพัฒนาสตรีระดับหมู่บ้านหนองสร้อยหมู่ที่๒๓ตำบลหนองไม้แก่น	นาง นุชชัญ เรียมบุญศรี	๒๒ สิงหาคม ๒๕๖๕	๑๕๕/๑ หมู่ ๒ บ้านหนองไม้แก่น(หนองสร้อยตั้ง)	ชอย- ถนน-	หนองไม้แก่น	แปลงยาว	ฉะเชิงเทรา
๔๐	คณะกรรมการพัฒนาสตรีระดับหมู่บ้านวังทองหมู่ที่๑๓ตำบลหนองไม้แก่น	นาง ทวารรัตน์ ธรรมรัตนานันท์	๒๒ สิงหาคม ๒๕๖๕	๑ หมู่ ๑ บ้านวังทอง	ชอย- ถนน-	หนองไม้แก่น	แปลงยาว	ฉะเชิงเทรา
๔๑	คณะกรรมการพัฒนาสตรีระดับหมู่บ้านบ้านบึงถนนหรือหมู่ที่๑๓ตำบลหนองไม้แก่น	นาง บังอร ระเบียบ	๒๒ สิงหาคม ๒๕๖๕	๑ หมู่ ๕ บ้านบึงถนนหรือ	ชอย- ถนน-	หนองไม้แก่น	แปลงยาว	ฉะเชิงเทรา
๔๒	คณะกรรมการพัฒนาสตรีระดับหมู่บ้านตลาดบางปอหมู่ที่๑๓ตำบลแปลงยาว	นางศิริรา ฐปทุม	๒๓ สิงหาคม ๒๕๖๕	๑๕๕/๑ หมู่ ๕ บ้านตลาดบางปอ	คลองวังน้อย(ตลาดบางปอ)	ชอย- ถนน-	แปลงยาว	ฉะเชิงเทรา
๔๓	คณะกรรมการพัฒนาสตรีระดับหมู่บ้านหนองไม้แก่น	นาง นิทรา คิมตะปะรุ	๒๓ สิงหาคม ๒๕๖๕	๒๓ สิงหาคม ๒๕๖๕	๒๕๕/๓ หมู่ ๕ บ้านหนองไม้แก่น	ชอย- ถนน-	หนองไม้แก่น	แปลงยาว
๔๔	คณะกรรมการพัฒนาสตรีระดับหมู่บ้านมิตรภาพหมู่ที่๑๓ตำบลหนองไม้แก่น	นาง สายพิณ วงศ์วิไลสิทธิ์	๒๓ สิงหาคม ๒๕๖๕	๕๕ หมู่ ๖ บ้านมิตรภาพ	(วงพระจันทร์) ชอย- ถนน-	หนองไม้แก่น	แปลงยาว	ฉะเชิงเทรา
๔๕	คณะกรรมการพัฒนาสตรีระดับหมู่บ้านหลุมชะมดหมู่ที่๑๓ตำบลหนองไม้แก่น	นางธำพร ศีโนแก้ว	๒๓ สิงหาคม ๒๕๖๕	๑ หมู่ ๕ บ้านหลุมชะมด	ชอย- ถนน-	หนองไม้แก่น	แปลงยาว	ฉะเชิงเทรา
๔๖	คณะกรรมการพัฒนาสตรีระดับหมู่บ้านท้ายกุ่มหมู่ที่๑๓ตำบลหนองไม้แก่น	นาง วิญญา ศิพล	๒๓ สิงหาคม ๒๕๖๕	๘/๑ หมู่ ๙ บ้านท้ายกุ่ม	ชอย- ถนน-	หนองไม้แก่น	แปลงยาว	ฉะเชิงเทรา
๔๗	คณะกรรมการพัฒนาสตรีระดับหมู่บ้านเขาสะทอนหมู่ที่๑๐ตำบลหนองไม้แก่น	นาง กาญจนมา ใจเย็น	๒๓ สิงหาคม ๒๕๖๕	๒๓ สิงหาคม ๒๕๖๕	๒๗/๒ หมู่ ๑๐ บ้านเขาสะทอน	ชอย- ถนน-	หนองไม้แก่น	แปลงยาว
๔๘	คณะกรรมการพัฒนาสตรีระดับหมู่บ้านหนองไทรหมู่ที่๑๐ตำบลหนองไม้แก่น	นาง จำเริญ ภูเย็น	๒๓ สิงหาคม ๒๕๖๕	๕๗ หมู่ ๑๐ บ้านหนองไทร	ชอย- ถนน-	หนองไม้แก่น	แปลงยาว	ฉะเชิงเทรา
๔๙	คณะกรรมการพัฒนาสตรีระดับหมู่บ้านหนองสร้อยหมู่ที่๑๒ตำบลหนองไม้แก่น	น.ส.ธิดา ฤกษ์วงศ์	๒๓ สิงหาคม ๒๕๖๕	๑๒๖ หมู่ ๑๒ บ้านหนองสร้อย	ตั้งบน ชอย- ถนน-	หนองไม้แก่น	แปลงยาว	ฉะเชิงเทรา
๕๐	คณะกรรมการพัฒนาสตรีระดับหมู่บ้านหนองบัวขาวหมู่ที่ ๗ ตำบลหนองไม้แก่น	นางทองหล่อ วิเชียร	๒๗ สิงหาคม ๒๕๖๕	๗๙ หมู่ ๗ บ้านหนองบัวขาว	ชอย- ถนน-	หนองไม้แก่น	แปลงยาว	ฉะเชิงเทรา
๕๑	คณะกรรมการพัฒนาสตรีระดับหมู่บ้านโนนแก้วหมู่ที่๑๓ตำบลหนองไม้แก่น	นางกัญฉิมกมล ฮาดสวาสดี	๒๗ สิงหาคม ๒๕๖๕	๒๗ สิงหาคม ๒๕๖๕	๒๗/๑ หมู่ ๗ บ้านโนนแก้ว	ชอย- ถนน-	แปลงยาว	ฉะเชิงเทรา
๕๒	คณะกรรมการพัฒนาสตรีระดับหมู่บ้านบ้านเกาะหมู่ที่๑๓ ตำบลหัวสำโรง	นางวิไล ศรีมาลัย	๑๑ สิงหาคม ๒๕๖๕	๑๑ สิงหาคม ๒๕๖๕	๑๑/๓ หมู่ ๘ บ้านแหลมหิน	ชอย- ถนน-	หัวสำโรง	ฉะเชิงเทรา
๕๓	คณะกรรมการพัฒนาสตรีระดับหมู่บ้านลาดปลาเค้าหมู่ที่๑๓ตำบลแปลงยาว	นาง มวลี ตันเจริญ	๑๑ สิงหาคม ๒๕๖๕	๑๑ สิงหาคม ๒๕๖๕	๑/๕ หมู่ ๖ บ้านลาดปลาเค้า		แปลงยาว	ฉะเชิงเทรา

หมายเหตุ ข้อมูลจากระบบ SARA ณ วันที่ ๒๒ พฤศจิกายน ๒๕๖๖

แบบสรุปรายงานผลการประเมินเป็นสมาชิกกองทุนพัฒนาบทบาทสตรี ประเภทองค์กรสตรี

อำเภอท่าตะโก

ที่	ชื่อมูลนิธิ / สมาคม / องค์กร	ประธานมูลนิธิ / สมาคม / องค์กร (ชื่อ - สกุล)	วัน เดือน ปี ที่รับสมัคร	ที่ตั้งองค์กร		ตำบล	อำเภอ	จังหวัด
				เลขที่ตั้ง	ที่ตั้งองค์กร			
๑	คณะกรรมการพัฒนาสตรีตำบลคลองตะเกรา(ทพสต.)	นางสุรณี ชุดเมือง	๑ มกราคม ๒๕๑๓	อำเภอท่าตะโก หมู่ ๕ บ้านวังหิน	ชอย- ถนอม-	คลองตะเกรา	ท่าตะโก	ฉะเชิงเทรา
๒	คณะกรรมการพัฒนาสตรีตำบลท่าตะโก(ทพสต.)	นางรุ่งนภา เทพพนม	๑ มกราคม ๒๕๑๓	- หมู่ ๑ บ้านวังสูง ชอย- ถนอม-		ท่าตะโก	ท่าตะโก	ฉะเชิงเทรา
๓	คณะกรรมการพัฒนาสตรีอำเภอท่าตะโก(ทพสอ.)	นางรุ่งนภา เทพพนม	๕ กันยายน ๒๕๖๐	๑๒๙ หมู่ ๑ บ้านวังสูง ชอย- ถนอม-		ท่าตะโก	ท่าตะโก	ฉะเชิงเทรา
๔	คณะกรรมการพัฒนาสตรีหมู่ ๔ บ้านท่ากลอย	นางสอนันต์ พรหมภิบาล	๑ มกราคม ๒๕๑๓	๗๑/๑ หมู่ ๔ บ้านท่ากลอย ชอย- ถนอม-		ท่าตะโก	ท่าตะโก	ฉะเชิงเทรา
๕	คณะกรรมการพัฒนาสตรีหมู่ ๑๐ บ้านหนองเรือ	นางช้อยดอกไม้ ฉิมงาม	๑ มกราคม ๒๕๑๓	๗๙ หมู่ ๑๐ บ้านหนองเรือ ชอย- ถนอม-		ท่าตะโก	ท่าตะโก	ฉะเชิงเทรา
๖	คณะกรรมการพัฒนาสตรีหมู่ ๕ บ้านวังหิน	นางสุรณี ชุดเมือง	๑ มกราคม ๒๕๑๓	๓๕๓ หมู่ ๕ บ้านวังหิน ชอย- ถนอม-		คลองตะเกรา	ท่าตะโก	ฉะเชิงเทรา
๗	คณะกรรมการพัฒนาสตรีหมู่ ๑๗ บ้านชอยฟ้า	นางวรรณภา วีระพิศาลกุล	๑ มกราคม ๒๕๑๓	๑๗๕/๖ หมู่ ๑๗ บ้านชอยฟ้า ชอย- ถนอม-		คลองตะเกรา	ท่าตะโก	ฉะเชิงเทรา
๘	คณะกรรมการพัฒนาสตรีหมู่ ๕ บ้านหนองขามใหญ่	นางสาวมีนา ดวงแสง	๑ มกราคม ๒๕๑๓	๔๓๗ หมู่ ๕ บ้านหนองขามใหญ่ ชอย- ถนอม-		คลองตะเกรา	ท่าตะโก	ฉะเชิงเทรา
๙	คณะกรรมการพัฒนาสตรีหมู่ ๓ บ้านทุ่งยาฮี	นางจรัส ธิยมโสภณ	๑ มกราคม ๒๕๑๓	๑๙๑ หมู่ ๓ บ้านทุ่งยาฮี ชอย- ถนอม-		ท่าตะโก	ท่าตะโก	ฉะเชิงเทรา
๑๐	คณะกรรมการพัฒนาสตรีหมู่ ๕ บ้านหนองปรือกุ่มยาง	นางจิตภา ภูมิชาติ	๑ มกราคม ๒๕๑๓	๑๘๘/๑๒ หมู่ ๕ บ้านหนองปรือกุ่มยาง ชอย- ถนอม-		ท่าตะโก	ท่าตะโก	ฉะเชิงเทรา
๑๑	คณะกรรมการพัฒนาสตรีหมู่ ๒๑ บ้านหัวฝาย	นางพเยาว์ ภาษีศ	๑ มกราคม ๒๕๑๓	๑๘๓/๑ หมู่ ๒๑ บ้านหัวฝาย ชอย- ถนอม-		คลองตะเกรา	ท่าตะโก	ฉะเชิงเทรา
๑๒	คณะกรรมการพัฒนาสตรีหมู่ ๑๘ บ้านกระบกคู่	นางสุรวิทย์ เจริญมิตรไธยง	๑ มกราคม ๒๕๑๓	๑๙๐/๒ หมู่ ๑๘ บ้านกระบกคู่ ชอย- ถนอม-		คลองตะเกรา	ท่าตะโก	ฉะเชิงเทรา
๑๓	คณะกรรมการพัฒนาสตรีหมู่ ๘ บ้านเทพประทาน	นางหุญแก้ว กรีตกราย	๑ มกราคม ๒๕๑๓	๑๑๔/๑ หมู่ ๘ บ้านเทพประทาน ชอย- ถนอม-		คลองตะเกรา	ท่าตะโก	ฉะเชิงเทรา
๑๔	คณะกรรมการพัฒนาสตรีหมู่ ๒ บ้านท่าคาน	นางสาวภัทรากร ปัญญาตรี	๑ มกราคม ๒๕๑๓	๖๕/๑ หมู่ ๒ บ้านท่าคาน ชอย- ถนอม-		ท่าตะโก	ท่าตะโก	ฉะเชิงเทรา
๑๕	คณะกรรมการพัฒนาสตรีหมู่ ๑๙ บ้านแยกกระดาง	นางสมลักษณ์ ติละมูล	๑ มกราคม ๒๕๑๓	๗๖ หมู่ ๑๙ บ้านแยกกระดาง ชอย- ถนอม-		คลองตะเกรา	ท่าตะโก	ฉะเชิงเทรา
๑๖	คณะกรรมการพัฒนาสตรีหมู่ ๙ บ้านห้วยตะลอก	นางหวิ์ สามีญ	๑ มกราคม ๒๕๑๓	๑๕๕ หมู่ ๙ บ้านห้วยตะลอก ชอย- ถนอม-		คลองตะเกรา	ท่าตะโก	ฉะเชิงเทรา
๑๗	คณะกรรมการพัฒนาสตรีหมู่ ๒๐ บ้านหัวฝาย	นางศรีไพร คำบอนพิทักษ์	๑ มกราคม ๒๕๑๓	๔๑๘ หมู่ ๒๐ บ้านหัวฝาย ชอย- ถนอม-		คลองตะเกรา	ท่าตะโก	ฉะเชิงเทรา
๑๘	คณะกรรมการพัฒนาสตรีหมู่ ๒๑ บ้านสันติสุข	นางบุญญิณี พ่วงแพ	๑ มกราคม ๒๕๑๓	๓๖๓ หมู่ ๒๑ บ้านสันติสุข ชอย- ถนอม-		คลองตะเกรา	ท่าตะโก	ฉะเชิงเทรา
๑๙	คณะกรรมการพัฒนาสตรีหมู่ ๒๕ บ้านถนอมพราน	นางสมพาน นรดี	๑ มกราคม ๒๕๑๓	๓๘๑/๒ หมู่ ๒๕ บ้านถนอมพราน ชอย- ถนอม-		คลองตะเกรา	ท่าตะโก	ฉะเชิงเทรา
๒๐	คณะกรรมการพัฒนาสตรีหมู่ ๑๑ บ้านน้อยนาดี	นางสาวภัทรา นพแก้ว	๑ มกราคม ๒๕๑๓	๑๙๑ หมู่ ๑๑ บ้านน้อยนาดี ชอย- ถนอม-		ท่าตะโก	ท่าตะโก	ฉะเชิงเทรา
๒๑	คณะกรรมการพัฒนาสตรีหมู่ ๑๕ บ้านแยกกล้วยไม้	น.ส.ศิวารม บุญทวีสูงส่ง	๑ มกราคม ๒๕๑๓	๑๑๑/๑๐ หมู่ ๑๕ บ้านแยกกล้วยไม้ ชอย- ถนอม-		คลองตะเกรา	ท่าตะโก	ฉะเชิงเทรา
๒๒	คณะกรรมการพัฒนาสตรีหมู่ ๓ บ้านเกาะลอย	นางจินตรา อุทุมพร	๑ มกราคม ๒๕๑๓	๑๗๕/๕ หมู่ ๓ บ้านเกาะลอย ชอย- ถนอม-		คลองตะเกรา	ท่าตะโก	ฉะเชิงเทรา
๒๓	คณะกรรมการพัฒนาสตรีหมู่ ๒ บ้านหนองออก	นางจิตรา อุทุมพร	๑ มกราคม ๒๕๑๓	๑๙๘/๕ หมู่ ๒ บ้านหนองออก ชอย- ถนอม-		คลองตะเกรา	ท่าตะโก	ฉะเชิงเทรา
๒๔	คณะกรรมการพัฒนาสตรีหมู่ ๑ บ้านกรอกสะแก	นางสาวละอองดาว แก้วคำ	๑ มกราคม ๒๕๑๓	๒๕ หมู่ ๑ บ้านกรอกสะแก ชอย- ถนอม-		คลองตะเกรา	ท่าตะโก	ฉะเชิงเทรา
๒๕	คณะกรรมการพัฒนาสตรีหมู่ ๑๙ บ้านแปลงเสมา	นางสาวสุพรรณษา แซ่ชิง	๑ มกราคม ๒๕๑๓	๑๐๐ หมู่ ๑๙ บ้านแปลงเสมา ชอย- ถนอม-		ท่าตะโก	ท่าตะโก	ฉะเชิงเทรา
๒๖	คณะกรรมการพัฒนาสตรีหมู่ ๑๖ บ้านหนองปรือน้อย	นาง ดาวเรือง มุ่งดี	๑ มกราคม ๒๕๑๓	๔/๒ หมู่ ๑๖ บ้านหนองปรือน้อย ชอย- ถนอม-		ท่าตะโก	ท่าตะโก	ฉะเชิงเทรา
๒๗	คณะกรรมการพัฒนาสตรีหมู่ ๑๕ บ้านคลองมะหาด	นางสาวสมจิต สาธุนาดี	๑ มกราคม ๒๕๑๓	๒/๑ หมู่ ๑๕ บ้านคลองมะหาด ชอย- ถนอม-		ท่าตะโก	ท่าตะโก	ฉะเชิงเทรา
๒๘	คณะกรรมการพัฒนาสตรีหมู่ ๒๐ บ้านเนินน้อย	นาง ละเอียด สาทิพย์จันทร์	๑ มกราคม ๒๕๑๓	๔๕ หมู่ ๒๐ บ้านเนินน้อย ชอย- ถนอม-		ท่าตะโก	ท่าตะโก	ฉะเชิงเทรา
๒๙	คณะกรรมการพัฒนาสตรีหมู่ ๑๒ บ้านทุ่งสำ	นางละอิม รัตมางค์	๑ มกราคม ๒๕๑๓	- หมู่ ๑๒ บ้านทุ่งสำ ชอย- ถนอม-		คลองตะเกรา	ท่าตะโก	ฉะเชิงเทรา

ที่	ชื่อมูลนิธิ / สมาคม / องค์กร	ประธานมูลนิธิ / สมาคม / องค์กร (ชื่อ - สกุล)	วัน เดือน ปี ที่รับสมัคร	ที่ตั้งองค์กร	
				เลขที่ตั้ง	ตำบล อำเภอ จังหวัด
๓๐	คณะกรรมการพัฒนาสตรีหมู่ ๑๑ บ้านห้วยโสม	น.ส.วิภารัตน์ มั่นภาคี	๑ มกราคม ๒๕๑๓	- หมู่ ๑๑ บ้านห้วยโสม ซอย- ถนน-	คลองตะเกรา ตำบลตะเกรา อำเภอบึงพะรา
๓๑	คณะกรรมการพัฒนาสตรีหมู่ ๖ บ้านธรรมรัตน์ใน	นางวราภรณ์ มลารักษ์ระสมิน	๑ มกราคม ๒๕๑๓	๒๐๗ หมู่ ๖ บ้านธรรมรัตน์ใน ซอย- ถนน-	คลองตะเกรา ตำบลตะเกรา อำเภอบึงพะรา
๓๒	คณะกรรมการพัฒนาสตรีหมู่ บ้านร่มโพธิ์ทอง	นางสุภาพร เรืองแสง	๑ มกราคม ๒๕๑๓	๒๗๔ หมู่ ๗ บ้านร่มโพธิ์ทอง ซอย- ถนน-	คลองตะเกรา ตำบลตะเกรา อำเภอบึงพะรา
๓๓	คณะกรรมการพัฒนาสตรีหมู่ ๑๐ บ้านศรีเจริญทอง	นางศิริวรรณ บุญแก้ว	๑ มกราคม ๒๕๑๓	๒๖๑ หมู่ ๑๐ บ้านศรีเจริญทอง ซอย- ถนน-	คลองตะเกรา ตำบลตะเกรา อำเภอบึงพะรา
๓๔	คณะกรรมการพัฒนาสตรีหมู่ ๑๓ บ้านเกาะกระตัง	นางพร ทินโยพันธ์	๑ มกราคม ๒๕๑๓	๓๕ หมู่ ๑๓ บ้านเกาะกระตัง ซอย- ถนน-	คลองตะเกรา ตำบลตะเกรา อำเภอบึงพะรา
๓๕	คณะกรรมการพัฒนาสตรีหมู่ ๑๕ บ้านหนองใหญ่	นาง อมรรัตน์ เขื่อนเพชรรัตน์	๑ มกราคม ๒๕๑๓	๗๗๒ หมู่ ๑๕ บ้านหนองใหญ่ ซอย- ถนน-	คลองตะเกรา ตำบลตะเกรา อำเภอบึงพะรา
๓๖	คณะกรรมการพัฒนาสตรีหมู่ ๑๖ บ้านอ่างศิลา	นางสมพรทรัพย์ ทองดี	๑ มกราคม ๒๕๑๓	๑๖ หมู่ ๑๖ บ้านอ่างศิลา ซอย- ถนน-	คลองตะเกรา ตำบลตะเกรา อำเภอบึงพะรา
๓๗	คณะกรรมการพัฒนาสตรีหมู่ ๒๓ บ้านท่าพระนาหว	นางวราภรณ์ ผ่องฉาย	๑ มกราคม ๒๕๑๓	๑๒๗/๑๐ หมู่ ๒๓ บ้านท่าพระนาหว ซอย- ถนน-	คลองตะเกรา ตำบลตะเกรา อำเภอบึงพะรา
๓๘	คณะกรรมการพัฒนาสตรีหมู่ ๒๔ บ้านทรัพย์เจริญ	นางสาวน้ำค้าง ทนทาน	๑ มกราคม ๒๕๑๓	๒๘๑ หมู่ ๒๔ บ้านทรัพย์เจริญ ซอย- ถนน-	คลองตะเกรา ตำบลตะเกรา อำเภอบึงพะรา
๓๙	คณะกรรมการพัฒนาสตรีหมู่ ๑ บ้านวังจันทน์	นางรุ่งนภา เทพพนม	๑ มกราคม ๒๕๑๓	๑๒๙ หมู่ ๑ บ้านวังจันทน์ ซอย- ถนน-	ท่าตะเกียบ ตำบลตะเกียบ อำเภอบึงพะรา
๔๐	คณะกรรมการพัฒนาสตรีหมู่ ๖ บ้านหนองประไธม	นางน้อย บุญรัตน์	๑ มกราคม ๒๕๑๓	๕๐/๑๔ หมู่ ๖ บ้านหนองประไธม ซอย- ถนน-	ท่าตะเกียบ ตำบลตะเกียบ อำเภอบึงพะรา
๔๑	คณะกรรมการพัฒนาสตรีหมู่ ๗ บ้านอ่างเสือดำ	นางมยุรี ท่วมพงษ์	๑ มกราคม ๒๕๑๓	๑๘๗ หมู่ ๗ บ้านอ่างเสือดำ ซอย- ถนน-	ท่าตะเกียบ ตำบลตะเกียบ อำเภอบึงพะรา
๔๒	คณะกรรมการพัฒนาสตรีหมู่ ๘ บ้านหนองปลาชิว	นางเพชร สารพหล	๑ มกราคม ๒๕๑๓	๒๐๕/๒ หมู่ ๘ บ้านหนองปลาชิว ซอย- ถนน-	ท่าตะเกียบ ตำบลตะเกียบ อำเภอบึงพะรา
๔๓	คณะกรรมการพัฒนาสตรีหมู่ ๙ บ้านอ่างเตย	นางสาวสุกัญญา สุธสอาด	๑ มกราคม ๒๕๑๓	๖๗/๕ หมู่ ๙ บ้านอ่างเตย ซอย- ถนน-	ท่าตะเกียบ ตำบลตะเกียบ อำเภอบึงพะรา
๔๔	คณะกรรมการพัฒนาสตรีหมู่ ๑๒ บ้านเนินกระบก	นางสาวศรารัตน์ นรสาร	๒๗ สิงหาคม ๒๕๑๔	๑๓๗ หมู่ ๑๒ บ้านเนินกระบก ซอย- ถนน-	ท่าตะเกียบ ตำบลตะเกียบ อำเภอบึงพะรา
๔๕	คณะกรรมการพัฒนาสตรีหมู่ ๑๕ บ้านเขาคาด	นางแปลง อินทนา	๑ มกราคม ๒๕๑๓	๔๖ หมู่ ๑๕ บ้านเขาคาด ซอย- ถนน-	ท่าตะเกียบ ตำบลตะเกียบ อำเภอบึงพะรา
๔๖	คณะกรรมการพัฒนาสตรีหมู่ ๑๗ บ้านขมพู	นางรินทร์ พรหมจรรย์	๑ มกราคม ๒๕๑๓	๑๗ หมู่ ๑๗ บ้านขมพู ซอย- ถนน-	ท่าตะเกียบ ตำบลตะเกียบ อำเภอบึงพะรา
๔๗	คณะกรรมการพัฒนาสตรีหมู่ ๑๘ บ้านคลองสี่แยก	นางสาวบุญมี พรหมพิทักษ์	๑ มกราคม ๒๕๑๓	๘/๒ หมู่ ๑๘ บ้านคลองสี่แยก ซอย- ถนน-	ท่าตะเกียบ ตำบลตะเกียบ อำเภอบึงพะรา
๔๘	คณะกรรมการพัฒนาสตรีหมู่ ๒๑ บ้านฝั่งคลอง	นางบัวรินทร์ ศรีธงชัย	๑ มกราคม ๒๕๑๓	๑๓๒/๑ หมู่ ๒๑ บ้านฝั่งคลอง ซอย- ถนน-	ท่าตะเกียบ ตำบลตะเกียบ อำเภอบึงพะรา
๔๙	คณะกรรมการพัฒนาสตรีหมู่ ๒๒ บ้านเขวาสี	นางสาวนุชนาถ กิตติลาภะ	๑ มกราคม ๒๕๑๓	๑๖๔/๑ หมู่ ๒๒ บ้านเขวาสี ซอย- ถนน-	ท่าตะเกียบ ตำบลตะเกียบ อำเภอบึงพะรา
๕๐	คณะกรรมการพัฒนาสตรีหมู่ ๑๘ บ้านกระบกคู่	นางลำพียง สืบเกียรติ	๑ มกราคม ๒๕๑๓	๕๓๐ หมู่ ๑๘ บ้านกระบกคู่ ซอย- ถนน-	คลองตะเกรา ตำบลตะเกียบ อำเภอบึงพะรา

หมายเหตุ ข้อมูลจากระบบ SARA ณ วันที่ ๒๒ พฤศจิกายน ๒๕๖๖

แบบสรุปรายงานผลการประเมินเป็นสมาชิกกองทุนพัฒนาบทบาทสตรี ประเภทองค์กรสตรี

ที่	ข้อมูลณัติ / สมาคม / องค์การ	ประธานมูลนิธิ / สมาคม / องค์การ (ชื่อ - สกุล)	วัน เดือน ปี ได้รับสมัคร	ที่ตั้งองค์กร		ตำบล	อำเภอ	จังหวัด
				เลขที่ตั้ง	ที่ตั้งองค์กร			
๑	คณะกรรมการพัฒนาสตรีตำบลคลองเขื่อน(กพสท.)	นางสาวอิตาธำณ กสิณไม้	๓ กรกฎาคม ๒๕๖๐	๕๗/๑ หมู่ ๓ บ้านคลองเขื่อน ซอย- ถนน-		คลองเขื่อน	คลองเขื่อน	ฉะเชิงเทรา
๒	คณะกรรมการพัฒนาสตรีตำบลแก้ว(กพสท.)	นางนันทิยาภรณ์ แซ่เอ็ง	๓ กรกฎาคม ๒๕๖๐	๕๗ หมู่ ๒ บ้านดอนสนาม ซอย- ถนน-		แก้ว	คลองเขื่อน	ฉะเชิงเทรา
๓	คณะกรรมการพัฒนาสตรีตำบลบางโรง(กพสท.)	นางพิมพ์ภา เอี่ยมเจริญ	๓ กรกฎาคม ๒๕๖๐	๒ หมู่ ๕ บ้านคลองบางโรง ซอย- ถนน-		บางโรง	คลองเขื่อน	ฉะเชิงเทรา
๔	คณะกรรมการพัฒนาสตรีตำบลลาด(กพสท.)	นางวรรณมา เรืองปรามัญญ์	๓ กรกฎาคม ๒๕๖๐	๖๗ หมู่ ๗ บ้านคิ่งกร่าง ซอย- ถนน-		บางตลาด	คลองเขื่อน	ฉะเชิงเทรา
๕	คณะกรรมการพัฒนาสตรีตำบลลาด(กพสท.)	นางราตรี คุ้มอรุณ	๓ กรกฎาคม ๒๕๖๐	๕๐ หมู่ ๒ บ้านสนามร่ม ซอย- ถนน-		บางลำ	คลองเขื่อน	ฉะเชิงเทรา
๖	คณะกรรมการพัฒนาสตรีตำบลคลองเขื่อน(กพสท.)	นางสาวอนิธรณ์ แสนหา	๑๑ กรกฎาคม ๒๕๖๐	๙ หมู่ ๕ บ้านควายเขาคี ซอย- ถนน-		บางตลาด	คลองเขื่อน	ฉะเชิงเทรา
๗	คณะกรรมการพัฒนาสตรีตำบลร่วมหมู่๒(กพสท.)	นางราตรี คุ้มอรุณ	๕ เมษายน ๒๕๖๒	๕๐ หมู่ ๒ บ้านสนามร่ม ซอย- ถนน-		บางลำ	คลองเขื่อน	ฉะเชิงเทรา
๘	คณะกรรมการพัฒนาสตรีตำบลควายเขาคี(กพสท.)	นางสาวอนิธรณ์ แสนหา	๕ เมษายน ๒๕๖๒	๙ หมู่บ้านควายเขาคี หมู่ ๕ บ้านควายเขาคี ซอย- ถนน-		บางตลาด	คลองเขื่อน	ฉะเชิงเทรา
๙	คณะกรรมการพัฒนาสตรีตำบลบางสิทิมหมู่๕(กพสท.)	นางสาวอนงค์ บุญโพธิ์	๕ เมษายน ๒๕๖๒	๕๐ หมู่บ้านบางสิทิม หมู่ ๕ บ้านบางสิทิม ซอย- ถนน-		บางตลาด	คลองเขื่อน	ฉะเชิงเทรา
๑๐	คณะกรรมการพัฒนาสตรีตำบลคิ่งกร่างหมู่ที่๗(กพสท.)	นางวรรณมา เรืองปรามัญญ์	๕ เมษายน ๒๕๖๒	๖๗ หมู่บ้านคิ่งกร่าง หมู่ ๗ บ้านคิ่งกร่าง ซอย- ถนน-		บางตลาด	คลองเขื่อน	ฉะเชิงเทรา
๑๑	คณะกรรมการพัฒนาสตรีตำบลคลองสนามศรีหมู่ที่๑(กพสท.)	นางประทีป อิมพริกษา	๕ เมษายน ๒๕๖๒	๑๕/๑ หมู่ ๖ บ้านคลองสนามศรี ซอย- ถนน-		บางโรง	คลองเขื่อน	ฉะเชิงเทรา
๑๒	คณะกรรมการพัฒนาสตรีตำบลร่วมหมู่ที่๑(กพสท.)	นางรำไพพร อนันตภักดิ์	๕ เมษายน ๒๕๖๒	๓๕/๒ หมู่ ๑ บ้านวังขอม ซอย- ถนน-		แก้ว	คลองเขื่อน	ฉะเชิงเทรา
๑๓	คณะกรรมการพัฒนาสตรีตำบลดอนสนามหมู่๒(กพสท.)	นางนันทิยาภรณ์ แซ่เอ็ง	๕ เมษายน ๒๕๖๒	๕๗ หมู่ ๒ บ้านดอนสนาม ซอย- ถนน-		แก้ว	คลองเขื่อน	ฉะเชิงเทรา
๑๔	คณะกรรมการพัฒนาสตรีตำบลแก้วหมู่๕(กพสท.)	นางวารินทร์ อุประเสริฐ	๕ เมษายน ๒๕๖๒	๑๗/๑ หมู่ ๕ บ้านแก้ว หมู่ ๕ บ้านแก้ว ซอย- ถนน-		แก้ว	คลองเขื่อน	ฉะเชิงเทรา
๑๕	คณะกรรมการพัฒนาสตรีตำบลหนองสนามหมู่ที่๑(กพสท.)	นางเกษร รวยรัมย์	๒๕ เมษายน ๒๕๖๒	๑/๕ หมู่ ๖ บ้านหนองสนาม หมู่ ๑ ซอย- ถนน-		บางลำ	คลองเขื่อน	ฉะเชิงเทรา
๑๖	คณะกรรมการพัฒนาสตรีตำบลคลองวังหมู่๕(กพสท.)	นางพิมพ์ภา เอี่ยมเจริญ	๒๕ เมษายน ๒๕๖๒	๒ หมู่ ๕ บ้านคลองวัง หมู่ ๕ ซอย- ถนน-		บางโรง	คลองเขื่อน	ฉะเชิงเทรา
๑๗	คณะกรรมการพัฒนาสตรีตำบลบ้านพลับ	นางสมหมาย สอนอี่ยม	๒๗ ตุลาคม ๒๕๖๔	๑๑/๓ หมู่ ๑ บ้านพลับ ซอย- ถนน-		คลองเขื่อน	คลองเขื่อน	ฉะเชิงเทรา
๑๘	คณะกรรมการพัฒนาสตรีตำบลบ้านหมู่ที่๒บ้านลาดปลาเค้า	นางสุรภา พลุสัสดี	๒๗ ตุลาคม ๒๕๖๔	๙๗/๒ หมู่ ๒ บ้านลาดปลาเค้า ซอย- ถนน-		คลองเขื่อน	คลองเขื่อน	ฉะเชิงเทรา
๑๙	คณะกรรมการพัฒนาสตรีตำบลบ้านหมู่ที่๒บ้านคลองเขื่อน	นางสาวจริมาห์ สอนเจริญ	๒๗ ตุลาคม ๒๕๖๔	๑๐๘ หมู่ ๓ บ้านคลองเขื่อน ซอย- ถนน-		คลองเขื่อน	คลองเขื่อน	ฉะเชิงเทรา
๒๐	คณะกรรมการพัฒนาสตรีตำบลบ้านหมู่ที่๒บ้านหัวลำพู	นางลำพวย แสนหา	๒๗ ตุลาคม ๒๕๖๔	๕๗ หมู่ ๕ บ้านหัวลำพู ซอย- ถนน-		คลองเขื่อน	คลองเขื่อน	ฉะเชิงเทรา
๒๑	คณะกรรมการพัฒนาสตรีตำบลบ้านหมู่ที่๒บ้านวังควาย	นางสาวอรุณา กิมเตียง	๒๗ ตุลาคม ๒๕๖๔	๓๕/๒ หมู่ ๕ บ้านวังควาย ซอย- ถนน-		คลองเขื่อน	คลองเขื่อน	ฉะเชิงเทรา
๒๒	คณะกรรมการพัฒนาสตรีตำบลบ้านหมู่ที่๒บ้านหัวพู่เก่า	นางพิมพ์ริมาห์ นกศิริ	๒๗ ตุลาคม ๒๕๖๔	๖๕ หมู่ ๖ บ้านหัวพู่เก่า ซอย- ถนน-		คลองเขื่อน	คลองเขื่อน	ฉะเชิงเทรา
๒๓	คณะกรรมการพัฒนาสตรีตำบลบ้านหมู่ที่๒ตำบลบางโรง	นางพิมพ์ริมาห์ นกศิริ	๒๗ ตุลาคม ๒๕๖๔	๖๑ หมู่ ๑ บ้านถนนอโศก ซอย- ถนน-		บางโรง	คลองเขื่อน	ฉะเชิงเทรา
๒๔	คณะกรรมการพัฒนาสตรีตำบลบ้านหมู่ที่ ๒ ตำบลบางโรง	นางวันเพ็ญ นนทรี	๒๗ ตุลาคม ๒๕๖๔	๒๖/๑ หมู่ ๒ บ้านดอนอโณน ซอย- ถนน-		บางโรง	คลองเขื่อน	ฉะเชิงเทรา
๒๕	คณะกรรมการพัฒนาสตรีตำบลบ้านหมู่ที่๒ตำบลบางโรง	นางปัทมิตตา วัฒนนะ	๒๗ ตุลาคม ๒๕๖๔	๒๖ หมู่ ๓ บ้านดอนสนาม ซอย- ถนน-		บางโรง	คลองเขื่อน	ฉะเชิงเทรา
๒๖	คณะกรรมการพัฒนาสตรีตำบลบ้านหมู่ที่๒ตำบลบางโรง	นางจรรยา แก้วอ่วม	๒๗ ตุลาคม ๒๕๖๔	๗๐ หมู่ ๕ บ้านอโณน ซอย- ถนน-		บางโรง	คลองเขื่อน	ฉะเชิงเทรา
๒๗	คณะกรรมการพัฒนาสตรีตำบลบ้านหมู่ที่๒ตำบลบางโรง	นางสุภาณี แซ่เอ็ง	๒๗ ตุลาคม ๒๕๖๔	๑๑/๒ หมู่ ๗ บ้านอโณน ซอย- ถนน-		บางโรง	คลองเขื่อน	ฉะเชิงเทรา
๒๘	คณะกรรมการพัฒนาสตรีตำบลบ้านคิ่งกร่างตำบลบางตลาด	นางสาววรรณมา พลุโสคา	๒๗ ตุลาคม ๒๕๖๔	๑ หมู่ ๑ บ้านบางคิ่งกร่าง ซอย- ถนน-		บางตลาด	คลองเขื่อน	ฉะเชิงเทรา
๒๙	คณะกรรมการพัฒนาสตรีตำบลบ้านหมู่ที่๒บ้านเกาะลัด	นางสาวพวงทอง ศิริวงษ์	๒๗ ตุลาคม ๒๕๖๔	๒๕ หมู่ ๒ บ้านเกาะลัด ซอย- ถนน-		บางตลาด	คลองเขื่อน	ฉะเชิงเทรา
๓๐	คณะกรรมการพัฒนาสตรีตำบลบ้านหมู่ที่๒บ้านเกาะลัด	นางมานุญ สารุ	๒๗ ตุลาคม ๒๕๖๔	๘๑/๑ หมู่ ๒ บ้านเกาะลัด ซอย- ถนน-		บางตลาด	คลองเขื่อน	ฉะเชิงเทรา
๓๑	คณะกรรมการพัฒนาสตรีตำบลบ้านหมู่ที่๒บ้านบางตลาด	นางสาววัยญิตา ชุณหกุล	๒๗ ตุลาคม ๒๕๖๔	๒๘ หมู่ ๖ บ้านบางตลาด ซอย- ถนน-		บางตลาด	คลองเขื่อน	ฉะเชิงเทรา
๓๒	คณะกรรมการพัฒนาสตรีตำบลบ้านลำแตงน้ำเดิม หมู่ที่ ๓ ตำบลแก้ว	นางสุดา ป้อมถาวร	๒๗ ตุลาคม ๒๕๖๔	๘๖/๕ หมู่ ๓ บ้านลำแตงน้ำเดิม ซอย- ถนน-		แก้ว	คลองเขื่อน	ฉะเชิงเทรา

ที่	ข้อมูลนิธิ / สมาคม / องค์การ	ประธานมูลนิธิ / สมาคม / องค์การ (ชื่อ - สกุล)	วัน เดือน ปี ที่รับสมัคร	ที่ตั้งองค์กร			ตำบล	อำเภอ	จังหวัด
				เลขที่ตั้ง	อำเภอ	จังหวัด			
๓๓	คณะกรรมการพัฒนาสตรีบ้านวอชะโศก	นางจินตนา ฉั่วสมบูรณ์	๒๗ ตุลาคม ๒๕๖๔	๑๐ หมู่ ๕ บ้านวอชะโศก	ชอย-ถามน-	ก้อมแก้ว	คลองเขื่อน	ฉะเชิงเทรา	
๓๕	คณะกรรมการสตรีบ้านกระแสน	นางสาวงนุช อุยโต	๒๗ ตุลาคม ๒๕๖๔	๑๓ หมู่ ๖ บ้านบางกระแสน	ชอย-ถามน-	ก้อมแก้ว	คลองเขื่อน	ฉะเชิงเทรา	
๓๕	คณะกรรมการพัฒนาสตรีบ้านทองหวดหมู่ที่๑ตำบลบางเล่า	นางพรนภา ปรีดา	๒๗ ตุลาคม ๒๕๖๔	๑๔ หมู่ ๑ บ้านทองหวด	ชอย-ถามน-	บางเล่า	คลองเขื่อน	ฉะเชิงเทรา	
๓๖	คณะกรรมการพัฒนาสตรีบ้านงกระแสน หมู่ที่ ๓ ตำบลบางเล่า	นางพิมพ์ลวรรณ พงศ์สิทธิ์ธรรม	๒๗ ตุลาคม ๒๕๖๔	๕๗/๒ หมู่ ๓ บ้านงกระแสน	ชอย-ถามน-	บางเล่า	คลองเขื่อน	ฉะเชิงเทรา	
๓๗	คณะกรรมการพัฒนาสตรีบ้านบางเล่าหมู่ที่๕ตำบลบางเล่า	นางจินตนา พุทธเบญจพงษ์	๒๗ ตุลาคม ๒๕๖๔	๑๒ หมู่ ๕ บ้านบางเล่า	ชอย-ถามน-	บางเล่า	คลองเขื่อน	ฉะเชิงเทรา	
๓๘	คณะกรรมการพัฒนาสตรีบ้านดอนหมู่ที่๕ตำบลบางเล่า	นางยุคม ชมชื่น	๒๗ ตุลาคม ๒๕๖๔	๓๔/๒ หมู่ ๕ บ้านดอน	ชอย-ถามน-	บางเล่า	คลองเขื่อน	ฉะเชิงเทรา	

หมายเหตุ ข้อมูลจากระบบ SARA ณ วันที่ ๒๒ พฤศจิกายน ๒๕๖๖

แบบรายงานผลการเพิ่มจำนวนสมาชิกกองทุนพัฒนาบทบาทสตรี (ประเภทบุคคลธรรมดา) ประจำปีงบประมาณ พ.ศ. ๒๕๖๗

อำเภอ..... จังหวัด.....

จำนวนสตรีผู้สูงอายุ ๑๕ ปีขึ้นไป (คน)	จำนวนสมาชิกกองทุน		สตรี ที่ยังไม่ได้เป็น สมาชิก (คน)	จำนวนสมาชิก กองทุนที่อำเภอ จะต้องทำเพิ่ม (คน)	ผลการรับสมัคร						คงเหลือ ตามเป้าหมาย	
	ณ วันที่ ๓๐ กันยายน ๒๕๖๖	คิดเป็นร้อยละ ของผู้สมัคร			ธ.ค.๖๖ (คน)	ม.ค.๖๗ (คน)	ก.พ.๖๗ (คน)	มี.ค.๖๗ (คน)	เม.ย.๖๗ (คน)	พ.ค.๖๗ (คน)		

หมายเหตุ : รายงานผลการเพิ่มจำนวนสมาชิกทุกวันที่ ๒๕ ของทุกเดือน

ลงชื่อ.....ผู้รายงาน

(.....)

ตำแหน่ง