

**ด่วนที่สุด**  
ที่ นข ๐๐๑๙/ว ๕๖๕๗



ศาลากลางจังหวัดฉะเชิงเทรา  
ถนนเรืองวุฒิ นข ๒๕๐๐๐

๑๑ สิงหาคม ๒๕๖๖

เรื่อง การเร่งรัดการเบิกจ่ายงบประมาณรายจ่ายประจำปีงบประมาณ พ.ศ. ๒๕๖๖ ไตรมาสที่ ๔

เรียน นายอำเภอ ทุกอำเภอ

สิ่งที่ส่งมาด้วย รายละเอียดผลการเบิกจ่ายงบประมาณฯ

จำนวน ๑ ชุด

ด้วยกรมการพัฒนาชุมชน ขอให้จังหวัดแจ้งสำนักงานพัฒนาชุมชนจังหวัดติดตามและเร่งรัดการดำเนินงานของหน่วยงานให้ เป็นไปตามแผน เพื่อให้สามารถดำเนินการก่อนนี้ และเบิกจ่ายงบประมาณให้แล้วเสร็จภายในเดือนกันยายน ๒๕๖๖ เพื่อไม่ให้งบประมาณถูกพับไป สำหรับหน่วยงานที่ดำเนินการก่อนนี้ครบทุกโครงการ/รายการ หรือดำเนินการบรรลุวัตถุประสงค์ตามเป้าหมายผลผลิตที่ได้รับจัดสรรเงินงบประมาณฯ แล้วมีเงินงบประมาณเหลือจ่ายจากการใช้วงเงินได้ต่ำกว่าวงเงินที่ได้รับจัดสรร และยังคงมีความจำเป็นต้องใช้จ่ายจากเงินงบประมาณเหลือจ่ายดังกล่าว เพื่อไปดำเนินโครงการ/รายการที่ไม่ได้รับการจัดสรรงบประมาณฯ หรือได้รับการจัดสรรเงินงบประมาณฯ ไม่เพียงพอ ขอให้กำชับเจ้าหน้าที่เร่งโอนเปลี่ยนแปลงรายการเพื่อไปดำเนินโครงการ/รายการที่มีความจำเป็นดังกล่าว โดยปฏิบัติตามระเบียบที่เกี่ยวข้อง รวมทั้งเร่งดำเนินการก่อนนี้ และเบิกจ่ายเงินงบประมาณฯ ให้แล้วเสร็จโดยเร็ว

เนื่องจากเหลือระยะเวลาดำเนินการก่อนนี้และเบิกจ่ายเงินงบประมาณรายจ่ายประจำปี พ.ศ. ๒๕๖๖ ไตรมาสที่ ๔ (เดือนกรกฎาคม - กันยายน ๒๕๖๖) จำนวน ๔๙ วัน จึงขอให้อำเภอแจ้งสำนักงานพัฒนาชุมชนอำเภอติดตามและเร่งรัดการดำเนินงานของหน่วยงานให้ เป็นไปตามแผนปฏิบัติงาน และขอให้กำชับให้เจ้าหน้าที่ผู้รับผิดชอบโครงการ/กิจกรรมเร่งรัดดำเนินการก่อนนี้และเบิกจ่ายงบประมาณให้แล้วเสร็จ ภายในวันที่ ๒๐ กันยายน ๒๕๖๖ เพื่อไม่ให้งบประมาณถูกพับไป

จึงเรียนมาเพื่อพิจารณาดำเนินการ

ขอแสดงความนับถือ

(นางสาวฉัตรประอร นิยม)

รองผู้ว่าราชการจังหวัด ปฏิบัติราชการแทน

ผู้ว่าราชการจังหวัดฉะเชิงเทรา

สำนักงานพัฒนาชุมชนจังหวัด

กลุ่มงานประสานและสนับสนุนการบริหารงานพัฒนาชุมชน

โทร. ๐-๓๘๕๑-๓๖๔๐

โทร./โทรสาร ๐-๓๘๕๑-๑๒๓๙

เศรษฐกิจฐานรากมั่นคง ชุมชนเข้มแข็งอย่างยั่งยืน  
ด้วยหลักปรัชญาของเศรษฐกิจพอเพียง



Change for Good

กรมการพัฒนาชุมชน กระทรวงมหาดไทย



# ผลการเบิกจ่ายงบประมาณ ประจำปี 2566

สำนักงานพัฒนาชุมชนจังหวัดฉะเชิงเทรา



ข้อมูล ณ วันที่ 10 สิงหาคม 2566

เป้าหมาย (ร้อยละ) การใช้จ่ายภาครัฐ สะสมรายไตรมาส

ไตรมาส 1	ไตรมาส 2	ไตรมาส 3	ไตรมาส 4
34.08	56.24	81.74	100

เป้าหมาย (ร้อยละ) ตัวชี้วัดการใช้จ่ายงบประมาณ รอบการประเมินที่ 2 (เมษายน - กันยายน 2566)

ระดับคะแนน 1	ระดับคะแนน 2	ระดับคะแนน 3	ระดับคะแนน 4	ระดับคะแนน 5
♀ร้อยละ 80	♀ร้อยละ 85	♀ร้อยละ 90	♀ร้อยละ 95	♀ร้อยละ 100

จังหวัดฉะเชิงเทรามีผลการใช้จ่ายสะสมไตรมาสที่ 4

คิดเป็นร้อยละ 80.61

อยู่ลำดับที่ 64 ของกรมการพัฒนาชุมชน

งบประมาณทั้งสิ้น 15,307,742.56 บาท

ก่อนนี้ผูกพัน (PO)

520,000.00 บาท

คิดเป็น 3.40%

คงเหลือ

2,940,929.55 บาท

คิดเป็น 19.39%

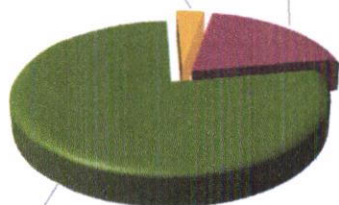

เบิกจ่ายแล้ว

11,818,913.01 บาท

คิดเป็น 77.21%

จำแนกตามงบรายจ่าย

งบรายจ่าย	ได้รับจัดสรร	เบิกจ่าย + PO	คงเหลือ	ร้อยละ
ประจำ	14,744,496.08	11,803,566.53	2,940,929.55	80.05
ลงทุน	563,246.48	535,346.48	27,900.00	95.05
ภาพรวม	15,307,742.56	12,338,913.01	2,968,829.55	80.61

ร้อยละของการใช้จ่ายงบประมาณเรียงลำดับจากมากไปหาน้อย

บางปะกง	75.77%
ส่งเสริม	75.60%
บ้านโพธิ์	73.99%
บางคล้า	68.28%
สารสนเทศ	65.24%
สนามชัยเขต	64.18%
บางน้ำเปรี้ยว	47.23%
เมืองฯ	29.63%
ราชสาส์น	26.47%
คลองเขื่อน	22.99%
พนมสารคาม	22.89%
แปลงยาว	10.35%
ท่าตะเกียบ	1.94%
ประสาธน์	1.43%
ยุทธศาสตร์	0.00%

งบประมาณคงเหลือเรียงลำดับจากน้อยไปหามาก

หน่วยงาน	งบประมาณทั้งสิ้น	รวมใช้ไป	คงเหลือ
ยุทธศาสตร์	1,000.00	-	1,000.00
สารสนเทศ	35,100.00	22,900.00	12,200.00
ประสาธน์	48,979.66	700.00	48,279.66
บางคล้า	165,490.00	113,000.00	52,490.00
สนามชัยเขต	157,750.00	101,250.00	56,500.00
บางปะกง	300,120.00	227,400.00	72,720.00
บ้านโพธิ์	334,970.00	247,850.00	87,120.00
ราชสาส์น	163,590.00	43,300.00	120,290.00
บางน้ำเปรี้ยว	314,320.00	148,450.00	165,870.00
คลองเขื่อน	249,480.00	57,350.00	192,130.00
ส่งเสริม	897,580.00	678,580.00	219,000.00
พนมสารคาม	295,500.00	67,650.00	227,850.00
ท่าตะเกียบ	284,060.00	5,500.00	278,560.00
แปลงยาว	320,630.00	33,200.00	287,430.00
เมืองฯ	423,500.00	125,500.00	298,000.00

หากกลุ่มงาน/อำเภอ มีงบประมาณคงเหลือ/เหลือจ่าย และไม่ประสงค์จะใช้ต่อ ให้ส่งงบประมาณคืนจังหวัดทันที โดยขอให้แจ้งคืนเป็นหนังสือ ภายในวันที่ 15 ส.ค. 2566 เพื่อจังหวัดจัดส่งคืนกรมการพัฒนาชุมชนต่อไป

ผลการใช้จ่ายงบประมาณรายจ่ายประจำปีงบประมาณ พ.ศ. 2566 จำแนกตามหน่วยดำเนินการ

สำนักงานพัฒนาชุมชนจังหวัดฉะเชิงเทรา

ข้อมูล ณ วันที่ 10 เดือน สิงหาคม พ.ศ. 2566

กลุ่มงานส่งเสริมการพัฒนาชุมชน								
โครงการ/กิจกรรม	ไตรมาส	งบประมาณที่ได้รับจัดสรร	เบิกจ่าย	PO	รวมใช้ไป	คิดเป็นร้อยละ	คงเหลือ	ส่งคืนกรมฯ
-ค่าพาหนะ ผูกอบรมเพิ่มประสิทธิภาพเจ้าหน้าที่ปฏิบัติงานด้านยุทธศาสตร์การพัฒนาชุมชน	4	1,000.00	-	-	-	-	1,000.00	

กลุ่มงานส่งเสริมการพัฒนาชุมชน								
โครงการ/กิจกรรม	ไตรมาส	งบประมาณที่ได้รับจัดสรร	เบิกจ่าย	PO	รวมใช้ไป	คิดเป็นร้อยละ	คงเหลือ	ส่งคืนกรมฯ
พัฒนาผลิตภัณฑ์ OTOP โดยเครือข่ายองค์ความรู้ KBO จังหวัด	2	520,000.00	-	520,000.00	520,000.00	100.00	-	
นักรการตลาดรุ่นใหม่	3-4	180,000.00	120,000.00		120,000.00	66.67	60,000.00	
เสริมสร้างศักยภาพการดำเนินงานศูนย์ผู้นำจิตอาสาพัฒนาชุมชน	3	19,200.00	3,750.00		3,750.00	19.53	15,450.00	
ส่งเสริมและพัฒนากลุ่มเป้าหมายตามระบบ มชช. และการคัดสรรกิจกรรมพัฒนาชุมชนดีเด่น	3	18,900.00	18,350.00		18,350.00	97.09	550.00	
ค่าพาหนะ ผู้เข้าร่วมกิจกรรมสัมมนาผู้นำองค์การเครือข่าย	4	5,000.00	5,000.00		5,000.00	100.00	-	
พัฒนากลไกขับเคลื่อนการพัฒนาเศรษฐกิจฐานรากระดับจังหวัด	4	7,600.00	-		-	-	7,600.00	
ส่งเสริมการสร้างรายได้จากกิจการอาหารปลอดภัย	4	135,400.00	-		-	-	135,400.00	
ค่าใช้จ่ายในการเดินทางเข้าร่วมการจัดงาน OTOP ศิลปอาชีพฯ	4	11,480.00	11,480.00		11,480.00	100.00	-	

กลุ่มงานสารสนเทศการพัฒนาชุมชน								
โครงการ/กิจกรรม	ไตรมาส	งบประมาณที่ได้รับจัดสรร	เบิกจ่าย	PO	รวมใช้ไป	คิดเป็นร้อยละ	คงเหลือ	ส่งคืนกรมฯ
การพัฒนาและยกระดับหมู่บ้านกองทุนแม่ของแผ่นดินสู่การเป็นต้นแบบฯ	4	10,000.00	10,000.00		10,000.00	100.00	-	
นำเสนอผลการจัดเก็บและรับรองคุณภาพข้อมูล จปฐ. ระดับจังหวัด	4	5,100.00	-		-	-	5,100.00	
ประชุมเชิงปฏิบัติการส่งเสริมศักยภาพเครือข่ายกลุ่มออมทรัพย์เพื่อการผลิตระดับจังหวัด	4	20,000.00	12,900.00		12,900.00	64.50	7,100.00	

กลุ่มงานประสานและสนับสนุนการบริหารงานพัฒนาชุมชน								
โครงการ/กิจกรรม	ไตรมาส	งบประมาณที่ได้รับจัดสรร	เบิกจ่าย	PO	รวมใช้ไป	คิดเป็นร้อยละ	คงเหลือ	ส่งคืนกรมฯ
ค่าพาหนะ กิจกรรมพัฒนาประสิทธิภาพการประเมินบุคคลแต่งตั้งให้ดำรงตำแหน่งที่สูงขึ้นฯ	4	2,100.00	700.00		700.00	33.33	1,400.00	
ค่าพาหนะ โครงการพัฒนาข้าราชการที่อยู่ระหว่างทดลองปฏิบัติหน้าที่ก่อนประจำการ รุ่นที่ 123	4	1,100.00	-		-	-	1,100.00	
งบบริหาร								
ค่าวัสดุน้ำมันเชื้อเพลิง	4	16,500.00	-		-	-	16,500.00	
ค่าวัสดุสำนักงาน	4	15,000.00	-		-	-	15,000.00	
ค่าวัสดุคอมพิวเตอร์	4	6,000.00	-		-	-	6,000.00	
ค่าเบี้ยประกันภัยรถยนต์	1-4	8,279.66	-		-	-	8,279.66	

สำนักงานพัฒนาชุมชนอำเภอบางปะกง

โครงการ/กิจกรรม	ไตรมาส	งบประมาณ ที่ได้รับจัดสรร	ผลการเบิกจ่าย	PO	รวมใช้ไป	คิดเป็น ร้อยละ	คงเหลือ	ส่งคืนกรมฯ
เพิ่มศักยภาพคณะกรรมการศูนย์เรียนรู้กองทุนแม่ของแผ่นดินระดับอำเภอ	4	3,900.00	3,700.00		3,700.00	94.87	200.00	
ตรวจสอบและรับรองคุณภาพข้อมูล จปฐ. ระดับหมู่บ้าน	4	58,850.00	58,850.00		58,850.00	100.00	-	
นำเสนอผลการจัดเก็บและรับรองคุณภาพข้อมูล จปฐ. ระดับองค์กรปกครองส่วนท้องถิ่น	4	76,800.00	76,800.00		76,800.00	100.00	-	
นำเสนอผลการจัดเก็บและรับรองคุณภาพข้อมูล จปฐ. ระดับอำเภอ	4	4,500.00	4,500.00		4,500.00	100.00	-	
ตรวจสอบคุณภาพและมาตรฐานการจัดเก็บข้อมูลพื้นฐานระดับหมู่บ้าน (กขช.2ค)	4	15,200.00	15,200.00		15,200.00	100.00	-	
ค่าจัดเก็บข้อมูลความจำเป็นพื้นฐาน (จปฐ.) ด้วยเครื่องมืออิเล็กทรอนิกส์ (เพิ่มเติม)	4	3,800.00	3,800.00		3,800.00	100.00	-	
สนับสนุนกิจกรรมตามแผนพัฒนาตำบลของ ผู้นำ อช.	4	5,600.00	-		-	-	5,600.00	
ส่งเสริมศักยภาพเครือข่ายกลุ่มออมทรัพย์เพื่อการผลิตระดับอำเภอ	4	6,000.00	5,000.00		5,000.00	83.33	1,000.00	
ส่งเสริมการจัดตั้งศูนย์จัดการกองทุนชุมชน	4	65,000.00	32,400.00		32,400.00	49.85	32,600.00	
ประชุมเชิงปฏิบัติการส่งเสริมการบูรณาการกลไกการขับเคลื่อนการจัดความยากจน	4	3,450.00	2,850.00		2,850.00	82.61	600.00	
ตลาดนัดคนไทยยิ้มได้	4	4,400.00	4,400.00		4,400.00	100.00	-	
การสร้างนักขับเคลื่อนยุทธศาสตร์นำการเปลี่ยนแปลง เวทีจัดทำแผนและผลิตสื่อบทเรียน ผลสำเร็จจัดความยากจน	4	11,600.00	11,600.00		11,600.00	100.00	-	
ฝึกอบรมอาชีพผู้สูงวัยต้นตามแนวทางการสร้างสัมมาชีพชุมชน	4	22,200.00	10,200.00		10,200.00	45.95	12,000.00	
งบบริหาร								
ค่าใช้จ่ายในการเดินทางไปราชการ	4	22,320.00	-		-	-	22,320.00	
ค่าวัสดุน้ำมันเชื้อเพลิง	4	4,200.00	2,800.00		2,800.00	66.67	1,400.00	
ค่าวัสดุสำนักงาน	4	3,000.00	3,000.00		3,000.00	100.00	-	
ค่าวัสดุคอมพิวเตอร์	4	2,500.00	2,500.00		2,500.00	100.00	-	
ค่าตอบแทนผู้นำ อช.	4	9,000.00	-		-	-	9,000.00	

สำนักงานพัฒนาชุมชนอำเภอบ้านโพธิ์

โครงการ/กิจกรรม	ไตรมาส	งบประมาณ ที่ได้รับจัดสรร	ผลการเบิกจ่าย	PO	รวมใช้ไป	คิดเป็น ร้อยละ	คงเหลือ	ส่งคืนกรมฯ
เพิ่มศักยภาพคณะกรรมการศูนย์เรียนรู้กองทุนแม่ของแผ่นดินระดับอำเภอ	4	3,900.00	3,900.00		3,900.00	100.00	-	
ตรวจสอบและรับรองคุณภาพข้อมูล จปฐ. ระดับหมู่บ้าน	4	40,150.00	39,050.00		39,050.00	97.26	1,100.00	1,100.00
นำเสนอผลการจัดเก็บและรับรองคุณภาพข้อมูล จปฐ. ระดับองค์กรปกครองส่วนท้องถิ่น	4	76,800.00	76,800.00		76,800.00	100.00	-	
นำเสนอผลการจัดเก็บและรับรองคุณภาพข้อมูล จปฐ. ระดับอำเภอ	4	4,500.00	2,000.00		2,000.00	44.44	2,500.00	
ตรวจสอบคุณภาพและมาตรฐานการจัดเก็บข้อมูลพื้นฐานระดับหมู่บ้าน (กชช.2ค)	4	28,500.00	28,500.00		28,500.00	100.00	-	
ค่าจัดเก็บข้อมูลความจำเป็นพื้นฐาน (จปฐ.) ด้วยเครื่องมืออิเล็กทรอนิกส์ (เพิ่มเติม)	4	1,560.00	-		-	-	1,560.00	
สนับสนุนกิจกรรมตามแผนพัฒนาตำบลของ ผู้นำ อช.	4	5,600.00	-		-	-	5,600.00	
ส่งเสริมศักยภาพเครือข่ายกลุ่มออมทรัพย์เพื่อการผลิตระดับอำเภอ	4	6,000.00	5,000.00		5,000.00	83.33	1,000.00	
ส่งเสริมการจัดตั้งศูนย์จัดการกองทุนชุมชน	4	65,000.00	35,000.00		35,000.00	53.85	30,000.00	
ประชุมเชิงปฏิบัติการส่งเสริมการบูรณาการกลไกการขับเคลื่อนการจัดความยากจน	4	3,450.00	3,450.00		3,450.00	100.00	-	
ตลาดนัดคนไทยยิ้มได้	4	3,200.00	3,200.00		3,200.00	100.00	-	
การส่งเสริมกิจกรรมริเริ่มสร้างสรรค์ชุมชนธรรมาภิบาล	4	20,950.00	20,950.00		20,950.00	100.00	-	
การสร้างนักขับเคลื่อนยุทธศาสตร์นำการเปลี่ยนแปลง เวทีจัดทำแผนและผลิตสื่อบทเรียน ผลสำเร็จจัดความยากจน	4	23,200.00	23,200.00		23,200.00	100.00	-	
ฝึกอบรมอาชีพผู้สูงวัยต้นตามแนวทางการสร้างสัมมาชีพชุมชน	4	22,200.00	-		-	-	22,200.00	
งบบริหาร								
ค่าใช้จ่ายในการเดินทางไปราชการ	4	27,760.00	-		-	-	27,760.00	
ค่าวัสดุน้ำมันเชื้อเพลิง	4	3,900.00	1,300.00		1,300.00	33.33	2,600.00	
ค่าวัสดุสำนักงาน	4	3,000.00	3,000.00		3,000.00	100.00	-	
ค่าวัสดุคอมพิวเตอร์	4	2,500.00	2,500.00		2,500.00	100.00	-	
ค่าตอบแทนผู้นำ อช.	4	15,000.00	-		-	-	15,000.00	

สำนักงานพัฒนาชุมชนอำเภอบางคล้า

โครงการ/กิจกรรม	ไตรมาส	งบประมาณ ที่ได้รับจัดสรร	ผลการเบิกจ่าย	PO	รวมใช้ไป	คิดเป็น ร้อยละ	คงเหลือ	ส่งคืนกรมฯ
เพิ่มศักยภาพคณะกรรมการศูนย์เรียนรู้กองทุนแม่ของแผ่นดินระดับอำเภอ	4	3,900.00	3,700.00		3,700.00	94.87	200.00	
ตรวจสอบและรับรองคุณภาพข้อมูล จปฐ. ระดับหมู่บ้าน	4	29,700.00	29,700.00		29,700.00	100.00	-	
นำเสนอผลการจัดเก็บและรับรองคุณภาพข้อมูล จปฐ. ระดับองค์กรปกครองส่วนท้องถิ่น	4	43,200.00	43,200.00		43,200.00	100.00	-	
นำเสนอผลการจัดเก็บและรับรองคุณภาพข้อมูล จปฐ. ระดับอำเภอ	4	4,500.00	2,500.00		2,500.00	55.56	2,000.00	
ตรวจสอบคุณภาพและมาตรฐานการจัดเก็บข้อมูลพื้นฐานระดับหมู่บ้าน (กชข.2ค)	4	13,300.00	10,500.00		10,500.00	78.95	2,800.00	
ค่าจัดเก็บข้อมูลความจำเป็นพื้นฐาน (จปฐ.) ด้วยเครื่องมืออิเล็กทรอนิกส์ (เพิ่มเติม)	4	6,160.00	-		-	-	6,160.00	
สนับสนุนกิจกรรมตามแผนพัฒนาตำบลของ ผู้นำ อช.	4	5,600.00	-		-	-	5,600.00	
ส่งเสริมศักยภาพเครือข่ายกลุ่มออมทรัพย์เพื่อการผลิตระดับอำเภอ	4	6,000.00	5,000.00		5,000.00	83.33	1,000.00	
ประชุมเชิงปฏิบัติการส่งเสริมการบูรณาการกลไกการขับเคลื่อนการจัดความยากจน	4	3,450.00	-		-	-	3,450.00	
ตลาดนัดคนไทยยิ้มได้	4	4,400.00	-		-	-	4,400.00	
การสร้างนักขับเคลื่อนยุทธศาสตร์นำการเปลี่ยนแปลง เวทีจัดทำแผนและผลิตสื่อบทเรียน ผลสำเร็จจัดความยากจน	4	11,600.00	11,600.00		11,600.00	100.00	-	
ฝึกอบรมอาชีพผู้สูงวัยต้นตามแนวทางการสร้างสัมมาชีพชุมชน	4	22,200.00	-		-	-	22,200.00	
งบบริหาร								
ค่าใช้จ่ายในการเดินทางไปราชการ	4	17,280.00	-		-	-	17,280.00	
ค่าวัสดุน้ำมันเชื้อเพลิง	4	3,900.00	1,300.00		1,300.00	33.33	2,600.00	
ค่าวัสดุสำนักงาน	4	3,000.00	3,000.00		3,000.00	100.00	-	
ค่าวัสดุคอมพิวเตอร์	4	2,500.00	2,500.00		2,500.00	100.00	-	
ค่าตอบแทนผู้นำ อช.	4	7,000.00	-		-	-	7,000.00	

สำนักงานพัฒนาชุมชนอำเภอสนมชัยเขต

โครงการ/กิจกรรม	ไตรมาส	งบประมาณ ที่ได้รับจัดสรร	ผลการเบิกจ่าย	PO	รวมใช้ไป	คิดเป็น ร้อยละ	คงเหลือ	ส่งคืนกรมฯ
เพิ่มศักยภาพคณะกรรมการศูนย์เรียนรู้กองทุนแม่ของแผ่นดินระดับอำเภอ	4	3,900.00	3,700.00		3,700.00	94.87	200.00	
ตรวจสอบและรับรองคุณภาพข้อมูล จปฐ. ระดับหมู่บ้าน	4	36,300.00	36,300.00		36,300.00	100.00	-	
นำเสนอผลการจัดเก็บและรับรองคุณภาพข้อมูล จปฐ. ระดับองค์กรปกครองส่วนท้องถิ่น	4	24,000.00	12,500.00		12,500.00	52.08	11,500.00	
นำเสนอผลการจัดเก็บและรับรองคุณภาพข้อมูล จปฐ. ระดับอำเภอ	4	4,500.00	-		-	-	4,500.00	
ตรวจสอบคุณภาพและมาตรฐานการจัดเก็บข้อมูลพื้นฐานระดับหมู่บ้าน (กชข.2ค)	4	7,600.00	-		-	-	7,600.00	
ค่าจัดเก็บข้อมูลความจำเป็นพื้นฐาน (จปฐ.) ด้วยเครื่องมืออิเล็กทรอนิกส์ (เพิ่มเติม)	4	220.00	-		-	-	220.00	
สนับสนุนกิจกรรมตามแผนพัฒนาตำบลของ ผู้นำ อช.	4	5,600.00	-		-	-	5,600.00	
ส่งเสริมศักยภาพเครือข่ายกลุ่มออมทรัพย์เพื่อการผลิตระดับอำเภอ	4	6,000.00	5,000.00		5,000.00	83.33	1,000.00	
ประชุมเชิงปฏิบัติการส่งเสริมการบูรณาการกลไกการขับเคลื่อนการจัดความยากจน	4	3,450.00	2,850.00		2,850.00	82.61	600.00	
ค่าใช้จ่ายสำหรับจัดซื้อพันธุ์พืชพันธุ์สัตว์	4	9,000.00	9,000.00		9,000.00	100.00	-	
ประเมินผลและถอดบทเรียนการพัฒนาหมู่บ้านเศรษฐกิจพอเพียง	4	8,400.00	8,400.00		8,400.00	100.00	-	
ตลาดนัดคนไทยยิ้มได้	4	4,400.00	4,400.00		4,400.00	100.00	-	
การสร้างนักขับเคลื่อนยุทธศาสตร์นำการเปลี่ยนแปลง เวทีจัดทำแผนและผลิตสื่อบทเรียน ผลสำเร็จจัดความยากจน	4	11,600.00	11,600.00		11,600.00	100.00	-	
ฝึกอบรมอาชีพผู้สูงวัยต้นตามแนวทางการสร้างสัมมาชีพชุมชน	4	22,200.00	-		-	-	22,200.00	
งบบริหาร								
ค่าใช้จ่ายในการเดินทางไปราชการ	4	17,280.00	-		-	-	17,280.00	
ค่าวัสดุน้ำมันเชื้อเพลิง	4	6,000.00	2,000.00		2,000.00	33.33	4,000.00	
ค่าวัสดุสำนักงาน	4	3,000.00	3,000.00		3,000.00	100.00	-	
ค่าวัสดุคอมพิวเตอร์	4	2,500.00	2,500.00		2,500.00	100.00	-	
ค่าตอบแทนผู้นำ อช.	4	4,000.00	-		-	-	4,000.00	

สำนักงานพัฒนาชุมชนอำเภอบางน้ำเปรี้ยว

โครงการ/กิจกรรม	ไตรมาส	งบประมาณ ที่ได้รับจัดสรร	ผลการเบิกจ่าย	PO	รวมใช้ไป	คิดเป็น ร้อยละ	คงเหลือ	ส่งคืนกรมฯ
เพิ่มศักยภาพคณะกรรมการศูนย์เรียนรู้กองทุนแม่ของแผ่นดินระดับอำเภอ	4	3,900.00	-		-	-	3,900.00	
ตรวจสอบและรับรองคุณภาพข้อมูล จปฐ. ระดับหมู่บ้าน	4	83,050.00	83,050.00		83,050.00	100.00	-	
นำเสนอผลการจัดเก็บและรับรองคุณภาพข้อมูล จปฐ. ระดับองค์กรปกครองส่วนท้องถิ่น	4	67,200.00	35,000.00		35,000.00	52.08	32,200.00	
นำเสนอผลการจัดเก็บและรับรองคุณภาพข้อมูล จปฐ. ระดับอำเภอ	4	4,500.00	2,500.00		2,500.00	55.56	2,000.00	
ตรวจสอบคุณภาพและมาตรฐานการจัดเก็บข้อมูลพื้นฐานระดับหมู่บ้าน (กชข.2ค)	4	17,100.00	13,500.00		13,500.00	78.95	3,600.00	
ค่าจัดเก็บข้อมูลความจำเป็นพื้นฐาน (จปฐ.) ด้วยเครื่องมืออิเล็กทรอนิกส์ (เพิ่มเติม)	4	2,700.00	-		-	-	2,700.00	
สนับสนุนกิจกรรมตามแผนพัฒนาตำบลของ ผู้นำ อช.	4	5,600.00	-		-	-	5,600.00	
ส่งเสริมศักยภาพเครือข่ายกลุ่มออมทรัพย์เพื่อการผลิตระดับอำเภอ	4	6,000.00	-		-	-	6,000.00	
ส่งเสริมการจัดตั้งศูนย์จัดการกองทุนชุมชน	4	65,000.00	-		-	-	65,000.00	
ประชุมเชิงปฏิบัติการส่งเสริมการบูรณาการกลไกการขับเคลื่อนการจัดความยากจน	4	3,450.00	-		-	-	3,450.00	
ตลาดนัดคนไทยยิ้มได้	4	3,200.00	-		-	-	3,200.00	
การสร้างนิกซ์กับเคลื่อนยุทธศาสตร์นำการเปลี่ยนแปลง เวทีจัดทำแผนและผลผลิตสื่อทเรียน ผลสำเร็จจัดความยากจน	4	11,600.00	11,600.00		11,600.00	100.00	-	
ฝึกอบรมอาชีพผู้สูงวัยต้นตามแนวทางการสร้างสัมมาชีพชุมชน	4	22,200.00	-		-	-	22,200.00	
งบบริหาร								
ค่าใช้จ่ายในการเดินทางไปราชการ	4	22,320.00	-		-	-	22,320.00	
ค่าวัสดุน้ำมันเชื้อเพลิง	4	4,200.00	2,800.00		2,800.00	66.67	1,400.00	
ค่าวัสดุสำนักงาน	4	3,000.00	-		-	-	3,000.00	
ค่าวัสดุคอมพิวเตอร์	4	2,500.00	-		-	-	2,500.00	
ค่าตอบแทนผู้นำ อช.	4	9,000.00	-		-	-	9,000.00	

สำนักงานพัฒนาชุมชนอำเภอเมืองฉะเชิงเทรา

โครงการ/กิจกรรม	ไตรมาส	งบประมาณ ที่ได้รับจัดสรร	ผลการเบิกจ่าย	PO	รวมใช้ไป	คิดเป็น ร้อยละ	คงเหลือ	ส่งคืนกรมฯ
เพิ่มศักยภาพคณะกรรมการศูนย์เรียนรู้กองทุนแม่ของแผ่นดินระดับอำเภอ	4	3,900.00	3,700.00		3,700.00	94.87	200.00	
ตรวจสอบและรับรองคุณภาพข้อมูล จปฐ. ระดับหมู่บ้าน	4	104,500.00	104,500.00		104,500.00	100.00	-	
นำเสนอผลการจัดเก็บและรับรองคุณภาพข้อมูล จปฐ. ระดับองค์กรปกครองส่วนท้องถิ่น	4	96,000.00	-		-	-	96,000.00	
นำเสนอผลการจัดเก็บและรับรองคุณภาพข้อมูล จปฐ. ระดับอำเภอ	4	4,500.00	-		-	-	4,500.00	
ตรวจสอบคุณภาพและมาตรฐานการจัดเก็บข้อมูลพื้นฐานระดับหมู่บ้าน (กชข.2ค)	4	34,200.00	-		-	-	34,200.00	
ค่าจัดเก็บข้อมูลความจำเป็นพื้นฐาน (จปฐ.) ด้วยเครื่องมืออิเล็กทรอนิกส์ (เพิ่มเติม)	4	8,160.00	-		-	-	8,160.00	
สนับสนุนกิจกรรมตามแผนพัฒนาตำบลของ ผู้นำ อช.	4	5,600.00	-		-	-	5,600.00	
ส่งเสริมศักยภาพเครือข่ายกลุ่มออมทรัพย์เพื่อการผลิตระดับอำเภอ	4	6,000.00	5,000.00		5,000.00	83.33	1,000.00	
ส่งเสริมการจัดตั้งศูนย์จัดการกองทุนชุมชน	4	65,000.00	-		-	-	65,000.00	
ประชุมเชิงปฏิบัติการส่งเสริมการบูรณาการกลไกการขับเคลื่อนการจัดความยากจน	4	3,500.00	-		-	-	3,500.00	
ตลาดนัดคนไทยยิ้มได้	4	4,400.00	4,400.00		4,400.00	100.00	-	
การสร้างนักขับเคลื่อนยุทธศาสตร์นำการเปลี่ยนแปลง เวทีจัดทำแผนและผลิตสื่อทเรียน ผลสำเร็จจัดความยากจน	4	23,200.00	-		-	-	23,200.00	
ฝึกอบรมอาชีพผู้สูงวัยต้นตามแนวทางการสร้างสัมมาชีพชุมชน	4	22,200.00	-		-	-	22,200.00	
งบบริหาร								
ค่าใช้จ่ายในการเดินทางไปราชการ	4	37,440.00	-		-	-	37,440.00	
ค่าวัสดุน้ำมันเชื้อเพลิง	4	3,600.00	2,400.00		2,400.00	66.67	1,200.00	
ค่าวัสดุสำนักงาน	4	3,000.00	3,000.00		3,000.00	100.00	-	
ค่าวัสดุคอมพิวเตอร์	4	2,500.00	2,500.00		2,500.00	100.00	-	
ค่าตอบแทนผู้นำ อช.	4	18,000.00	-		-	-	18,000.00	

สำนักงานพัฒนาชุมชนอำเภอราชสาส์น

โครงการ/กิจกรรม	ไตรมาส	งบประมาณ ที่ได้รับจัดสรร	ผลการเบิกจ่าย	PO	รวมใช้ไป	คิดเป็น ร้อยละ	คงเหลือ	ส่งคืนกรมฯ
เพิ่มศักยภาพคณะกรรมการศูนย์เรียนรู้กองทุนแม่ของแผ่นดินระดับอำเภอ	4	3,900.00	3,700.00		3,700.00	94.87	200.00	
ตรวจสอบและรับรองคุณภาพข้อมูล จปฐ. ระดับหมู่บ้าน	4	14,300.00	14,300.00		14,300.00	100.00	-	
นำเสนอผลการจัดเก็บและรับรองคุณภาพข้อมูล จปฐ. ระดับองค์กรปกครองส่วนท้องถิ่น	4	14,400.00	7,500.00		7,500.00	52.08	6,900.00	
นำเสนอผลการจัดเก็บและรับรองคุณภาพข้อมูล จปฐ. ระดับอำเภอ	4	4,500.00	-		-	-	4,500.00	
ตรวจสอบคุณภาพและมาตรฐานการจัดเก็บข้อมูลพื้นฐานระดับหมู่บ้าน (กชข.2ค)	4	5,700.00	-		-	-	5,700.00	
สนับสนุนกิจกรรมตามแผนพัฒนาตำบลของ ผู้นำ อช.	4	5,600.00	-		-	-	5,600.00	
ส่งเสริมศักยภาพเครือข่ายกลุ่มออมทรัพย์เพื่อการผลิตระดับอำเภอ	4	6,000.00	5,000.00		5,000.00	83.33	1,000.00	
ประชุมเชิงปฏิบัติการส่งเสริมการบูรณาการกลไกการขับเคลื่อนการจัดความยากจน	4	3,450.00	3,450.00		3,450.00	100.00	-	
ตลาดนัดคนไทยยิ้มได้	4	4,300.00	-		-	-	4,300.00	
การรำนักขับเคลื่อนยุทธศาสตร์นำการเปลี่ยนแปลง เวทีจัดทำแผนและผลิตสื่อบทเรียน ผลสำเร็จจัดความยากจน	4	11,600.00	2,550.00		2,550.00	21.98	9,050.00	
ฝึกอบรมอาชีพครัวเรือนยากจนตามแนวทางการสร้างสัมมาชีพชุมชน	4	65,200.00	-		-	-	65,200.00	
ฝึกอบรมอาชีพผู้สูงวัยต้นตามแนวทางการสร้างสัมมาชีพชุมชน	4	22,200.00	-		-	-	22,200.00	
งบบริหาร								
ค่าใช้จ่ายในการเดินทางไปราชการ	4	12,240.00	-		-	-	12,240.00	
ค่าวัสดุน้ำมันเชื้อเพลิง	4	3,900.00	1,300.00		1,300.00	33.33	2,600.00	
ค่าวัสดุสำนักงาน	4	3,000.00	3,000.00		3,000.00	100.00	-	
ค่าวัสดุคอมพิวเตอร์	4	2,500.00	2,500.00		2,500.00	100.00	-	
ค่าตอบแทนผู้นำ อช.	4	3,000.00	-		-	-	3,000.00	

สำนักงานพัฒนาชุมชนอำเภอคลองเขื่อน								
โครงการ/กิจกรรม	ไตรมาส	งบประมาณ ที่ได้รับจัดสรร	ผลการเบิกจ่าย	PO	รวมใช้ไป	คิดเป็น ร้อยละ	คงเหลือ	ส่งคืนกรมฯ
เพิ่มศักยภาพคณะกรรมการศูนย์เรียนรู้กองทุนแม่ของแผ่นดินระดับอำเภอ	4	3,900.00	-		-	-	3,900.00	
ตรวจสอบและรับรองคุณภาพข้อมูล จปฐ. ระดับหมู่บ้าน	4	14,850.00	14,850.00		14,850.00	100.00	-	
นำเสนอผลการจัดเก็บและรับรองคุณภาพข้อมูล จปฐ. ระดับองค์กรปกครองส่วนท้องถิ่น	4	24,000.00	12,500.00		12,500.00	52.08	11,500.00	
นำเสนอผลการจัดเก็บและรับรองคุณภาพข้อมูล จปฐ. ระดับอำเภอ	4	4,500.00	-		-	-	4,500.00	
ตรวจสอบคุณภาพและมาตรฐานการจัดเก็บข้อมูลพื้นฐานระดับหมู่บ้าน (กชช.2ค)	4	9,500.00	7,500.00		7,500.00	78.95	2,000.00	
ค่าจัดเก็บข้อมูลความจำเป็นพื้นฐาน (จปฐ.) ด้วยเครื่องมืออิเล็กทรอนิกส์ (เพิ่มเติม)	4	100.00	100.00		100.00	100.00	-	
สนับสนุนกิจกรรมตามแผนพัฒนาตำบลของ ผู้นำ อช.	4	5,600.00	-		-	-	5,600.00	
ส่งเสริมศักยภาพเครือข่ายกลุ่มออมทรัพย์เพื่อการผลิตระดับอำเภอ	4	6,000.00	5,300.00		5,300.00	88.33	700.00	
ส่งเสริมการจัดตั้งศูนย์จัดการกองทุนชุมชน	4	65,000.00	-		-	-	65,000.00	
ประชุมเชิงปฏิบัติการส่งเสริมการบูรณาการกลไกการขับเคลื่อนการจัดความยากจน	4	3,450.00	-		-	-	3,450.00	
ตลาดนัดคนไทยยิ้มได้	4	4,400.00	-		-	-	4,400.00	
การสร้างนักขับเคลื่อนยุทธศาสตร์นำการเปลี่ยนแปลง เวทีจัดทำแผนและผลิตสื่อบทเรียน ผลสำเร็จจัดความยากจน	4	11,600.00	11,600.00		11,600.00	100.00	-	
ฝึกอบรมอาชีพครัวเรือนยากจนตามแนวทางการสร้างสัมมาชีพชุมชน	4	65,200.00	-		-	-	65,200.00	
ฝึกอบรมอาชีพผู้สูงวัยต้นตามแนวทางการสร้างสัมมาชีพชุมชน	4	22,200.00	-		-	-		
งบบริหาร								
ค่าใช้จ่ายในการเดินทางไปราชการ	4	17,280.00	-		-	-	17,280.00	
ค่าวัสดุน้ำมันเชื้อเพลิง	4	3,600.00	-		-	-	3,600.00	
ค่าวัสดุสำนักงาน	4	3,000.00	3,000.00		3,000.00	100.00	-	
ค่าวัสดุคอมพิวเตอร์	4	2,500.00	2,500.00		2,500.00	100.00	-	
ค่าตอบแทนผู้นำ อช.	4	5,000.00	-		-	-	5,000.00	

สำนักงานพัฒนาชุมชนอำเภอพนมสารคาม

โครงการ/กิจกรรม	ไตรมาส	งบประมาณ ที่ได้รับจัดสรร	ผลการเบิกจ่าย	PO	รวมใช้ไป	คิดเป็น ร้อยละ	คงเหลือ	ส่งคืนกรมฯ
เพิ่มศักยภาพคณะกรรมการศูนย์เรียนรู้กองทุนแม่ของแผ่นดินระดับอำเภอ	4	3,900.00	-		-	-	3,900.00	
ตรวจสอบและรับรองคุณภาพข้อมูล จปฐ. ระดับหมู่บ้าน	4	48,950.00	-		-	-	48,950.00	
นำเสนอผลการจัดเก็บและรับรองคุณภาพข้อมูล จปฐ. ระดับองค์กรปกครองส่วนท้องถิ่น	4	52,800.00	27,500.00		27,500.00	52.08	25,300.00	
นำเสนอผลการจัดเก็บและรับรองคุณภาพข้อมูล จปฐ. ระดับอำเภอ	4	4,500.00	-		-	-	4,500.00	
ตรวจสอบคุณภาพและมาตรฐานการจัดเก็บข้อมูลพื้นฐานระดับหมู่บ้าน (กขช.2ค)	4	13,300.00	-		-	-	13,300.00	
ค่าจัดเก็บข้อมูลความจำเป็นพื้นฐาน (จปฐ.) ด้วยเครื่องมืออิเล็กทรอนิกส์ (เพิ่มเติม)	4	1,980.00	-		-	-	1,980.00	
สนับสนุนกิจกรรมตามแผนพัฒนาตำบลของ ผู้นำ อช.	4	5,600.00	-		-	-	5,600.00	
ค่าสนับสนุนการพัฒนาหมู่บ้านต้นแบบการน้อมนำแนวพระราชดำริไปประยุกต์ ตามโครงการ 9 ; 10 ปฏิบัติบูชา "สืบสาน รักษา ต่อยอด" ฯ	4	100,000.00	33,300.00		33,300.00	33.30	66,700.00	
ส่งเสริมศักยภาพเครือข่ายกลุ่มออมทรัพย์เพื่อการผลิตระดับอำเภอ	4	6,000.00	-		-	-	6,000.00	
ประชุมเชิงปฏิบัติการส่งเสริมการบูรณาการกลไกการขับเคลื่อนการจัดความยากจน	4	3,450.00	-		-	-	3,450.00	
ตลาดนัดคนไทยยิ้มได้	4	4,400.00	-		-	-	4,400.00	
การสร้างนักขับเคลื่อนยุทธศาสตร์นำการเปลี่ยนแปลง เวทีจัดทำแผนและผลิตสื่อบทเรียน ผลสำเร็จจัดความยากจน	4	11,600.00	4,050.00		4,050.00	34.91	7,550.00	
ฝึกอบรมอาชีพผู้สูงวัยต้นตามแนวทางการสร้างสัมมาชีพชุมชน	4	22,200.00	-		-	-	22,200.00	
งบบริหาร								
ค่าใช้จ่ายในการเดินทางไปราชการ	4	22,320.00	-		-	-	22,320.00	
ค่าวัสดุน้ำมันเชื้อเพลิง	4	4,200.00	2,800.00		2,800.00	66.67	1,400.00	
ค่าวัสดุสำนักงาน	4	3,000.00	-		-	-	3,000.00	
ค่าวัสดุคอมพิวเตอร์	4	2,500.00	-		-	-	2,500.00	
ค่าตอบแทนผู้นำ อช.	4	7,000.00	-		-	-	7,000.00	

สำนักงานพัฒนาชุมชนอำเภอแปลงยาว								
โครงการ/กิจกรรม	ไตรมาส	งบประมาณ ที่ได้รับจัดสรร	ผลการเบิกจ่าย	PO	รวมใช้ไป	คิดเป็น ร้อยละ	คงเหลือ	ส่งคืนกรมฯ
ฝึกอบรมอาชีพครัวเรือนยากจนตามแนวทางการสร้างสัมมาชีพชุมชน	3	65,200.00	33,200.00		33,200.00	50.92	32,000.00	
เพิ่มศักยภาพคณะกรรมการศูนย์เรียนรู้กองทุนแม่ของแผ่นดินระดับอำเภอ	4	3,900.00	-		-	-	3,900.00	
ตรวจสอบและรับรองคุณภาพข้อมูล จปฐ. ระดับหมู่บ้าน	4	29,700.00	-		-	-	29,700.00	
นำเสนอผลการจัดเก็บและรับรองคุณภาพข้อมูล จปฐ. ระดับองค์กรปกครองส่วนท้องถิ่น	4	33,600.00	-		-	-	33,600.00	
นำเสนอผลการจัดเก็บและรับรองคุณภาพข้อมูล จปฐ. ระดับอำเภอ	4	4,500.00	-		-	-	4,500.00	
ตรวจสอบคุณภาพและมาตรฐานการจัดเก็บข้อมูลพื้นฐานระดับหมู่บ้าน (กขช.2ค)	4	5,700.00	-		-	-	5,700.00	
สนับสนุนกิจกรรมตามแผนพัฒนาตำบลของ ผู้นำ อช.	4	5,600.00	-		-	-	5,600.00	
ค่าสนับสนุนการพัฒนาหมู่บ้านต้นแบบการน้อมนำแนวพระราชดำริไปประยุกต์ ตามโครงการ 9 ; 10 ปฏิบัติบูชา "สืบสาน รักษา ต่อยอด" ฯ	4	100,000.00	-		-	-	100,000.00	
ส่งเสริมศักยภาพเครือข่ายกลุ่มออมทรัพย์เพื่อการผลิตระดับอำเภอ	4	6,000.00	-		-	-	6,000.00	
ประชุมเชิงปฏิบัติการส่งเสริมการบูรณาการกลไกการขับเคลื่อนการจัดความยากจน	4	3,450.00	-		-	-	3,450.00	
ตลาดนัดคนไทยยิ้มได้	4	2,100.00	-		-	-	2,100.00	
การสร้างนักขับเคลื่อนยุทธศาสตร์นำการเปลี่ยนแปลง เวทีจัดทำแผนและผลิตสื่อทเรียน ผลสำเร็จจัดความยากจน	4	11,600.00	-		-	-	11,600.00	
ฝึกอบรมอาชีพผู้สูงวัยต้นตามแนวทางการสร้างสัมมาชีพชุมชน	4	22,200.00	-		-	-	22,200.00	
งบบริหาร								
ค่าใช้จ่ายในการเดินทางไปราชการ	4	12,240.00	-			-	12,240.00	
ค่าวัสดุน้ำมันเชื้อเพลิง	4	3,900.00	-			-	3,900.00	
ค่าวัสดุสำนักงาน	4	3,000.00	-			-	3,000.00	
ค่าวัสดุคอมพิวเตอร์	4	2,500.00	-			-	2,500.00	
ค่าตอบแทนผู้นำ อช.	4	3,000.00	-			-	3,000.00	

สำนักงานพัฒนาชุมชนอำเภอท่าตะเียบ								
โครงการ/กิจกรรม	ไตรมาส	งบประมาณ ที่ได้รับจัดสรร	ผลการเบิกจ่าย	PO	รวมใช้ไป	คิดเป็น ร้อยละ	คงเหลือ	ส่งคืนกรมฯ
เพิ่มศักยภาพคณะกรรมการศูนย์เรียนรู้กองทุนแม่ของแผ่นดินระดับอำเภอ	4	3,900.00	-		-	-	3,900.00	
ตรวจสอบและรับรองคุณภาพข้อมูล จปฐ. ระดับหมู่บ้าน	4	20,350.00	-		-	-	20,350.00	
นำเสนอผลการจัดเก็บและรับรองคุณภาพข้อมูล จปฐ. ระดับองค์กรปกครองส่วนท้องถิ่น	4	9,600.00	-		-	-	9,600.00	
นำเสนอผลการจัดเก็บและรับรองคุณภาพข้อมูล จปฐ. ระดับอำเภอ	4	4,500.00	-		-	-	4,500.00	
ตรวจสอบคุณภาพและมาตรฐานการจัดเก็บข้อมูลพื้นฐานระดับหมู่บ้าน (กขช.2ค)	4	3,800.00	-		-	-	3,800.00	
ค่าจัดเก็บข้อมูลความจำเป็นพื้นฐาน (จปฐ.) ด้วยเครื่องมืออิเล็กทรอนิกส์ (เพิ่มเติม)	4	3,920.00	-		-	-	3,920.00	
สนับสนุนกิจกรรมตามแผนพัฒนาตำบลของ ผู้นำ อช.	4	5,600.00	-		-	-	5,600.00	
ค่าสนับสนุนการพัฒนาหมู่บ้านต้นแบบการน้อมนำแนวพระราชดำริไปประยุกต์ ตามโครงการ 9 ; 10 ปฏิบัติบูชา "สืบสาน รักษา ต่อยอด" ฯ	4	100,000.00	-		-	-	100,000.00	
ส่งเสริมศักยภาพเครือข่ายกลุ่มออมทรัพย์เพื่อการผลิตระดับอำเภอ	4	6,000.00	-		-	-	6,000.00	
ส่งเสริมการจัดตั้งศูนย์จัดการกองทุนชุมชน	4	65,000.00	-		-	-	65,000.00	
ประชุมเชิงปฏิบัติการส่งเสริมการบูรณาการกลไกการขับเคลื่อนการจัดความยากจน	4	3,450.00	-		-	-	3,450.00	
ประเมินผลและถอดบทเรียนการพัฒนาหมู่บ้านเศรษฐกิจพอเพียง	4	16,800.00	-		-	-	16,800.00	
ตลาดนัดคนไทยยิ้มได้	4	3,200.00	-		-	-	3,200.00	
การสร้างนักขับเคลื่อนยุทธศาสตร์นำการเปลี่ยนแปลง เวทีจัดทำแผนและผลิตสื่อบทเรียน ผลสำเร็จจัดความยากจน	4	11,600.00	-		-	-	11,600.00	
ฝึกอบรมอาชีพผู้สูงอายุต้นตามแนวทางการสร้างสัมมาชีพชุมชน	4	22,200.00	-		-	-	22,200.00	
งบบริหาร								
ค่าใช้จ่ายในการเดินทางไปราชการ	4	12,240.00	-		-	-	12,240.00	
ค่าวัสดุน้ำมันเชื้อเพลิง	4	6,600.00	-		-	-	6,600.00	
ค่าวัสดุสำนักงาน	4	3,000.00	3,000.00		3,000.00	100.00	-	
ค่าวัสดุคอมพิวเตอร์	4	2,500.00	2,500.00		2,500.00	100.00	-	
ค่าตอบแทนผู้นำ อช.	4	2,000.00	-		-	-	2,000.00	

แสดงแผน/ผลการเบิกจ่ายงบประมาณกิจกรรมโครงการตามผลผลิต(ระดับจังหวัด) พิมพ์รายงาน

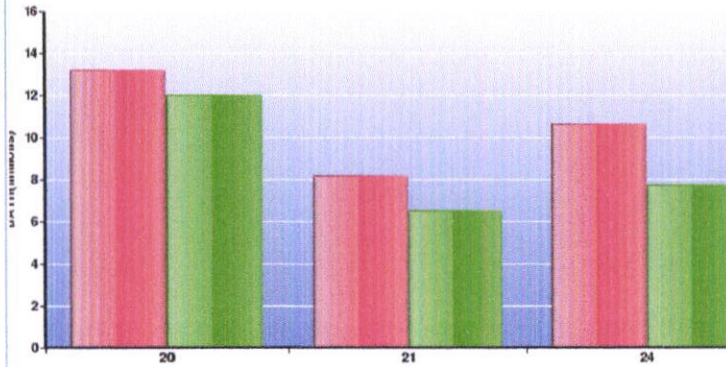

■ งบประมาณที่ได้รับจัดสรร  
■ ผลการเบิกจ่ายงบประมาณ

ร้อยละการเบิกจ่ายงบประมาณ

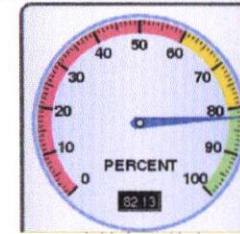

■ 0-50  
■ 51-80  
■ 80-100

หน่วยงาน	รายละเอียด	แผนการใช้จ่ายงบประมาณ					ผลการเบิกจ่าย		รวมไปไป รวม(บาท)	ส่งคืนงบ ประมาณ รวม(บาท)	ร้อยละการเบิก จ่าย	ร้อยละการใ้ จ่าย
		ไตรมาสที่ 1	ไตรมาสที่ 2	ไตรมาสที่ 3	ไตรมาสที่ 4	รวมงบ ประมาณ	ผลการเบิก จ่าย	ใบสั่งซื้อส่ง จ้าง(PO)				
20 ชลบุรี	รายละเอียด	2,371,315.21	7,358,509.03	4,272,753.63	3,714,365.21	17,716,943.08	15,277,950.02	0.00	15,277,950.02	166,330.16	86.23	86.23
21 ระยอง	รายละเอียด	3,682,669.47	4,582,062.98	2,657,435.63	2,728,360.00	13,650,528.08	10,209,468.90	1,193,750.00	11,403,218.90	276,031.37	74.79	83.54
24 ฉะเชิงเทรา	รายละเอียด	2,606,606.30	5,315,115.21	3,295,370.63	4,090,650.42	15,307,742.56	11,358,051.09	520,000.00	11,878,051.09	171,097.52	74.20	77.60
	รวมทั้งสิ้น	8,660,590.98	17,255,687.22	10,225,559.89	10,533,375.63	46,675,213.72	36,845,470.01	1,713,750.00	38,559,220.01	613,459.05	78.94	82.61