**ด่วนที่สุด**

ที่ ฉช ๐๐๑๙/ว ๑๔๓๒

ศาลากลางจังหวัดฉะเชิงเทรา
ถนนเรืองวุฒิ ฉช ๒๔๐๐๐

๑๐ มีนาคม ๒๕๖๕

เรื่อง การจัดพิธีมอบลายผ้าพระราชทาน “ผ้าขิดลายนารีรัตนราชกัญญา”

เรียน นายอำเภอ

สิ่งที่ส่งมาด้วย ๑. แนวทางการจัดพิธีมอบลายผ้าพระราชทานฯ จำนวน ๑ ชุด
๒. กำหนดการ จำนวน ๑ ฉบับ
๓. ทะเบียนรายชื่อฯ จำนวน ๑ ฉบับ
๔. แบบตอบรับเข้าร่วมพิธีฯ จำนวน ๑ ฉบับ

ด้วย จังหวัดฉะเชิงเทรา โดย สำนักงานพัฒนาชุมชนจังหวัดฉะเชิงเทรา กำหนดจัดพิธีมอบลายผ้าพระราชทาน “ผ้าขิดลายนารีรัตนราชกัญญา” โดยมีวัตถุประสงค์ เพื่อประชาสัมพันธ์แบบผ้าลายพระราชทาน “ผ้าขิดลายนารีรัตนราชกัญญา” และส่งมอบลายผ้าพระราชทานให้กับช่างทอผ้า กลุ่มทอผ้า และผู้ผลิตผ้าทุกกลุ่ม ทุกเทคนิค ได้นำลายผ้าพระราชทานไปเป็นต้นแบบและพัฒนาต่อยอดเพิ่มมูลค่าให้กับผลิตภัณฑ์ผ้าพื้นถิ่น ในวันศุกร์ที่ ๑๑ มีนาคม ๒๕๖๕ เวลา ๑๐.๐๐-๑๒.๐๐ น. ณ โรงแรม ที วินเทจ อำเภอบางคล้า จังหวัดฉะเชิงเทรา (สิ่งที่ส่งมาด้วย ๑)

เพื่อให้การดำเนินงานดังกล่าว เป็นไปด้วยความเรียบร้อย บรรลุตามวัตถุประสงค์ จังหวัดฉะเชิงเทรา โดย สำนักงานพัฒนาชุมชนจังหวัดฉะเชิงเทรา ขอให้อำเภอดำเนินการ ดังนี้

๑. เรียนเชิญท่านพร้อมด้วยนายกกิ่งกาชาดอำเภอ หรือคู่หน่วยงานตามความเหมาะสม ร่วมพิธีมอบลายผ้าพระราชทาน “ผ้าขิดลายนารีรัตนราชกัญญา” ในวันศุกร์ที่ ๑๑ มีนาคม ๒๕๖๕ เวลา ๐๙.๓๐-๑๒.๐๐ น. ณ โรงแรม ที วินเทจ อำเภอบางคล้า จังหวัดฉะเชิงเทรา (สิ่งที่ส่งมาด้วย ๒)

๒. อนุญาตให้พัฒนาการอำเภอเข้าร่วมพิธีมอบลายผ้าพระราชทาน “ผ้าขิดลายนารีรัตนราชกัญญา” ในวันศุกร์ที่ ๑๑ มีนาคม ๒๕๖๕ เวลา ๐๙.๐๐-๑๒.๐๐ น. ณ โรงแรม ที วินเทจ อำเภอบางคล้า จังหวัดฉะเชิงเทรา

๓. แจ้งกลุ่มเป้าหมายกลุ่มอาชีพที่เกี่ยวข้องในพื้นที่อำเภอเข้าร่วมพิธีมอบลายผ้าพระราชทาน “ผ้าขิดลายนารีรัตนราชกัญญา” ในวันศุกร์ที่ ๑๑ มีนาคม ๒๕๖๕ เวลา ๐๙.๓๐-๑๒.๐๐ น. ณ โรงแรม ที วินเทจ อำเภอบางคล้า จังหวัดฉะเชิงเทรา โดยรายงานตัวตั้งแต่ เวลา ๐๘.๓๐-๐๙.๐๐ น. (สิ่งที่ส่งมาด้วย ๓)

๔. ขอความกรุณาส่งแบบตอบรับเข้าร่วมพิธีฯ ส่งให้สำนักงานพัฒนาชุมชนจังหวัดฉะเชิงเทรา ทางไปรษณีย์อิเล็กทรอนิกส์ cd8riew@gmail.com ภายในวันที่ ๑๐ มีนาคม ๒๕๖๕ (สิ่งที่ส่งมาด้วย ๔)

จึงเรียนมาเพื่อพิจารณาดำเนินการ

ขอแสดงความนับถือ

(นายไมตรี ไตรติลานันท์)
ผู้ว่าราชการจังหวัดฉะเชิงเทรา

สำนักงานพัฒนาชุมชนจังหวัด
กลุ่มงานยุทธศาสตร์การพัฒนาชุมชน
โทร. ๐ ๓๘๕๑ ๑๒๓๙
โทรสาร ๐ ๓๘๕๑ ๑๒๓๙

เศรษฐกิจฐานรากมั่นคงและชุมชนพึ่งตนเองได้ ภายในปี ๒๕๖๕
Change for Good

# แนวทางการจัดพิธีมอบลายผ้าพระราชทาน

# "ผ้าขิดลายนารีรัตนราชกัญญา"

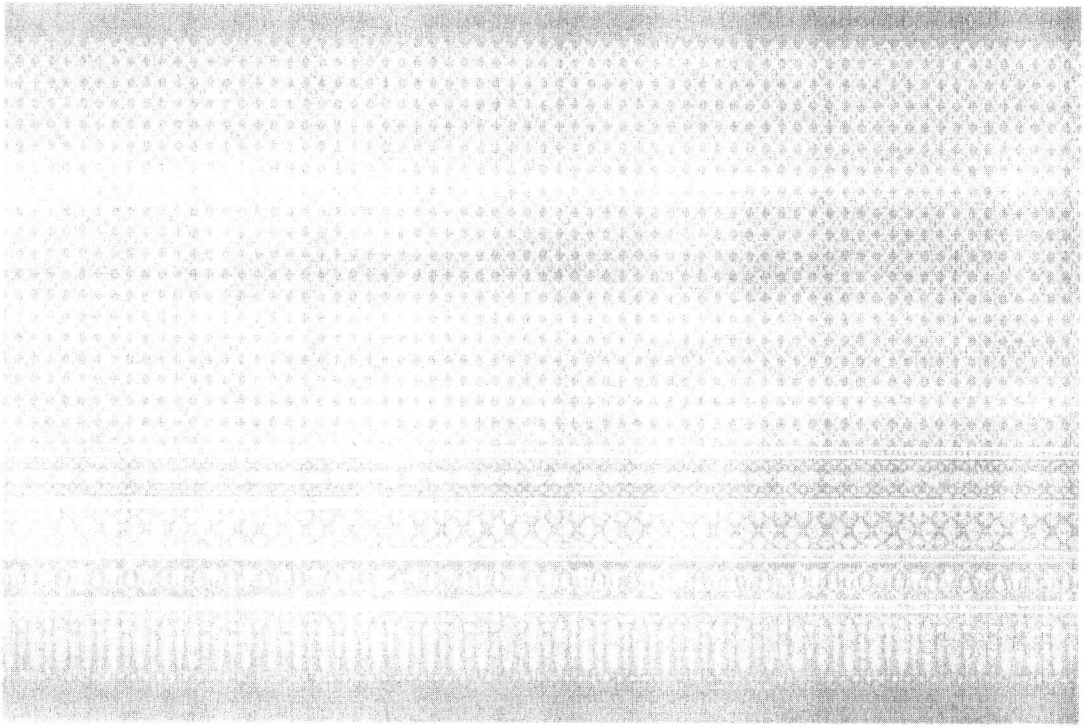

***ตัวอย่างพิธีมอบลายผ้าพระราชทาน "ผ้าขิดลายนารีรัตนราชกัญญา" เมื่อวันที่ ๑๓ กุมภาพันธ์ ๒๕๖๕
ณ โรงแรม ดี แอทธินี โฮเตล อะ ลักชัวรี คอลเลคชัน โฮเตล เขตปทุมวัน กรุงเทพมหานคร โดยมีนายสุทธิพงษ์ จุลเจริญ ปลัดกระทรวงมหาดไทย
พร้อมด้วย ดร.วันดี กุญชรยาคง จุลเจริญ ประธานสภาสตรีแห่งชาติ ในพระบรมราชินูปถัมภ์ / นายกสมาคมแม่บ้านมหาดไทย
มอบลายผ้าพระราชทาน "ผ้าขิดลายนารีรัตนราชกัญญา" ***

# การจัดโต๊ะหมู่บูชา เบื้องหน้าพระฉายาลักษณ์
# สมเด็จพระเจ้าลูกเธอ เจ้าฟ้าสิริวัณณวรี นารีรัตนราชกัญญา







***ตัวอย่างพิธีมอบลายผ้าพระราชทาน "ผ้าขิดลายนารีรัตนราชกัญญา" เมื่อวันที่ ๑๙ กุมภาพันธ์ ๒๕๖๕
ณ โรงแรม ดิ แอทธินี โฮเตล อะ สักชัวรี คอลเลคชัน โฮเตล เขตปทุมวัน กรุงเทพมหานคร โดยมีนายสุทธิพงษ์ จุลเจริญ ปลัดกระทรวงมหาดไทย
พร้อมด้วย ดร.วันดี กุญชรยาคง จุลเจริญ ประธานสภาสตรีแห่งชาติ ในพระบรมราชินูปถัมภ์ / นายกสมาคมแม่บ้านมหาดไทย
มอบลายผ้าพระราชทาน "ผ้าขิดลายนารีรัตนราชกัญญา" ***

# การแต่งกาย



ข้าราชการ/พนักงานรัฐวิสาหกิจ : เครื่องแบบปกติขาว ไม่สวมหมวก
พร้อมสวมหน้ากากผ้า หรือหน้ากากอนามัยสีขาว

สุภาพสตรี : ชุดไทยจิตรลดา/ชุดผ้าไทย พร้อมสวมหน้ากากผ้า
หรือ หน้ากากอนามัยสีขาว

***ตัวอย่างพิธีมอบลายผ้าพระราชทาน "ผ้าขิดลายนารีรัตนราชกัญญา" เมื่อวันที่ ๑๓ กุมภาพันธ์ ๒๕๖๕
ณ โรงแรม ดิ แอทธินี โฮเตล อะ สักชัวรี คอลเลคชัน โฮเตล เขตปทุมวัน กรุงเทพมหานคร โดยมีนายสุทธิพงษ์ จุลเจริญ ปลัดกระทรวงมหาดไทย
พร้อมด้วย ดร.วันดี กุญชรยาคง จุลเจริญ ประธานสภาสตรีแห่งชาติ ในพระบรมราชินูปถัมภ์ / นายกสมาคมแม่บ้านมหาดไทย
มอบลายผ้าพระราชทาน "ผ้าขิดลายนารีรัตนราชกัญญา" ***

# ลำดับพิธีการ

๑. ประธานในพิธีเปิดกรวยกระทงดอกไม้ เบื้องหน้าพระฉายาลักษณ์
สมเด็จพระเจ้าลูกเธอ เจ้าฟ้าสิริวัณณวรี นารีรัตนราชกัญญา

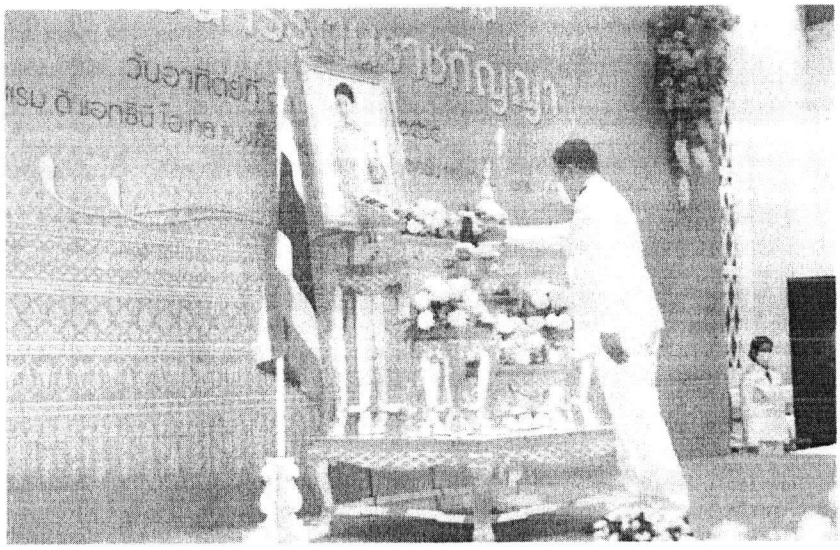

๒. ประธานในพิธี กล่าวสำนึกในพระกรุณาธิคุณ
สมเด็จพระเจ้าลูกเธอ เจ้าฟ้าสิริวัณณวรี นารีรัตนราชกัญญา

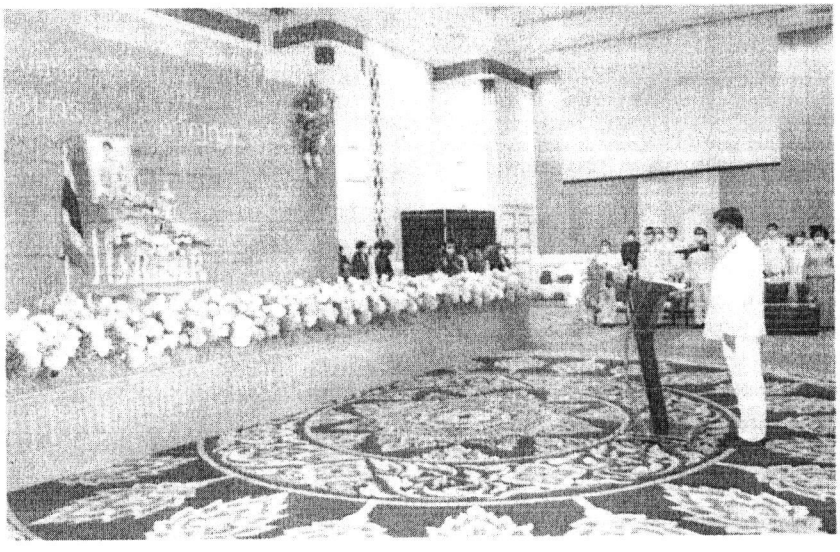

***ตัวอย่างพิธีมอบลายผ้าพระราชทาน "ผ้าขิดลายนารีรัตนราชกัญญา" เมื่อวันที่ ๑๓ กุมภาพันธ์ ๒๕๖๕
ณ โรงแรม ดิ แอทธินี โฮเตล อะ ลักชัวรี คอลเลคชั่น โฮเตล เขตปทุมวัน กรุงเทพมหานคร โดยนิพนธ์สุทธิพงษ์ จุลเจริญ ปลัดกระทรวงมหาดไทย
พร้อมด้วย ดร.วันดี ญาญชรยาคง จุลเจริญ ประธานสภาสตรีแห่งชาติ ในพระบรมราชินูปถัมภ์ / นายกสมาคมแม่บ้านมหาดไทย
มอบลายผ้าพระราชทาน "ผ้าขิดลายนารีรัตนราชกัญญา" ***

# ลำดับพิธีการ

## ๓. พิธีมอบลายผ้าพระราชทาน “ผ้าขิดลายนารีรัตนราชกัญญา”

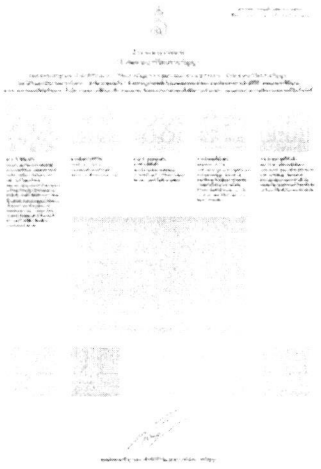

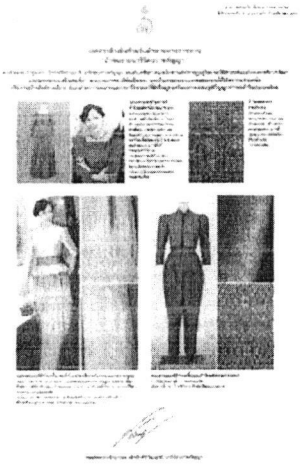




<u>การจัดพิธีมอบลายผ้าพระราชทาน “ผ้าขิดลายนารีรัตนราชกัญญา” ระดับจังหวัด</u>

ผู้ว่าราชการจังหวัด : มอบลายผ้าพระราชทาน “ผ้าขิดลายนารีรัตนราชกัญญา”

ประธานแม่บ้านมหาดไทยจังหวัด : มอบเอกสารอ้างอิงสำหรับลายผ้าพระราชทาน “ผ้าขิดลายนารีรัตนราชกัญญา”

หมายเหตุ จัดเตรียมโต๊ะ ๑ ตัว สำหรับวางพาน ๒ พาน เบื้องหน้าพระฉายาลักษณ์

***ตัวอย่างพิธีมอบลายผ้าพระราชทาน “ผ้าขิดลายนารีรัตนราชกัญญา” เมื่อวันที่ ๑๓ กุมภาพันธ์ ๒๕๖๕
ณ โรงแรม ดี แอทธินี โฮเตล อะ ลักชัวรี คอลเลคชัน โฮเตล เขตปทุมวัน กรุงเทพมหานคร โดยมีนายสุทธิพงษ์ จุลเจริญ ปลัดกระทรวงมหาดไทย
พร้อมด้วย ดร วันดี กุญชรยาคง จุลเจริญ ประธานสภาสตรีแห่งชาติ ในพระบรมราชินูปถัมป์ / นายกสมาคมแม่บ้านมหาดไทย
มอบลายผ้าพระราชทาน “ผ้าขิดลายนารีรัตนราชกัญญา” ***

# ลำดับพิธีการ

## ๔. การรับลายผ้าพระราชทาน "ผ้าขิดลายนารีรัตนราชกัญญา"





๑. ถวายความเคารพเบื้องหน้าพระฉายาลักษณ์ สมเด็จพระเจ้าลูกเธอ เจ้าฟ้าสิริวัณณวรี นารีรัตนราชกัญญา

สุภาพบุรุษ : ถวายคำนับ

สุภาพสตรี : ถอนสายบัว

๒. รับลายผ้าพระราชทาน "ผ้าขิดลายนารีรัตนราชกัญญา" และเอกสารอ้างอิงสำหรับลายผ้าพระราชทาน "ผ้าขิดลายนารีรัตนราชกัญญา"

๓. ถวายความเคารพเบื้องหน้าพระฉายาลักษณ์ สมเด็จพระเจ้าลูกเธอ เจ้าฟ้าสิริวัณณวรี นารีรัตนราชกัญญา

***ตัวอย่างพิธีมอบลายผ้าพระราชทาน "ผ้าขิดลายนารีรัตนราชกัญญา" เมื่อวันที่ ๑๓ กุมภาพันธ์ ๒๕๖๕
ณ โรงแรม ดิ แอทธินี โฮเตล อะ ลักชัวรี คอลเลคชัน โฮเตล เขตปทุมวัน กรุงเทพมหานคร โดยมีนายสุทธิพงษ์ จุลเจริญ ปลัดกระทรวงมหาดไทย
พร้อมด้วย ดร.วันดี กุมูชรยาคง จุลเจริญ ประธานสภาสตรีแห่งชาติ ในพระบรมราชินูปถัมภ์ / นายกสมาคมแม่บ้านมหาดไทย
มอบลายผ้าพระราชทาน "ผ้าขิดลายนารีรัตนราชกัญญา" ***

**พิธีมอบลายผ้าพระราชทาน "ผ้าขิดลายนารีรัตน์ราชกัญญา"**
**และโครงการรวมพลังสตรีสร้างอาชีพเสริมเพิ่มรายได้**
**วันศุกร์ที่ ๑๑ มีนาคม ๒๕๖๕**
**เวลา ๐๘.๓๐-๑๖.๓๐ น.**
**ณ โรงแรมที วิน เทจ อำเภอบางคล้า จังหวัดฉะเชิงเทรา**
**********

เวลา ๐๘.๓๐-๐๙.๐๐ น. คณะกรรมการพัฒนาสตรีจังหวัด/อำเภอ/ตำบล และสมาชิกกองทุนพัฒนาบทบาทสตรีลงทะเบียน

เวลา ๐๙.๐๐-๑๐.๐๐ น. การบรรยายพิเศษ "บทบาทสตรีกับงานพัฒนาชุมชน"

เวลา ๐๙.๓๐-๐๙.๔๕ น. หัวหน้าส่วนราชการ และแขกผู้มีเกียรติ ลงทะเบียนเข้าร่วมงาน

เวลา ๑๐.๐๐-๑๒.๐๐ น. ผู้ว่าราชการจังหวัดฉะเชิงเทรา เดินทางมาถึงบริเวณพิธี

- ผู้ว่าราชการจังหวัดฉะเชิงเทรา เปิดกรวยกระทงดอกไม้ เบื้องหน้าพระฉายาลักษณ์ สมเด็จพระเจ้าลูกเธอ เจ้าฟ้าสิริวัณณวรี นารีรัตนราชกัญญา
- ผู้ว่าราชการจังหวัดฉะเชิงเทรา กล่าวสำนึกในพระกรุณาธิคุณ สมเด็จพระเจ้าลูกเธอ เจ้าฟ้าสิริวัณณวรี นารีรัตนราชกัญญา
- พิธีมอบลายผ้าพระราชทาน "ผ้าขิดลายนารีรัตนราชกัญญา" แก่หัวหน้าส่วนราชการ นายอำเภอพร้อมนายกกิ่งกาชาดอำเภอ และกลุ่มทอผ้า จำนวน ๕๒ ชุด
- พิธีมอบใบประกาศแก่ผู้มีส่วนเกี่ยวข้องกับงานผ้าประจำจังหวัด จำนวน ๑๕ ชุด
- เรียนเชิญหัวหน้าส่วนราชการ ผู้รับมอบใบประกาศ ร่วมถ่ายภาพตามลำดับ
- เยี่ยมชมนิทรรศการอนุรักษ์ศิลป์ผ้าถิ่นไทย "ผ้าไทย ใส่ให้สนุก"

เวลา ๑๒.๐๐-๑๓.๐๐ น. รับประทานอาหารกลางวัน

เวลา ๑๓.๐๐-๑๖.๐๐ น. แบ่งกลุ่มเรียนรู้การสาธิตอาชีพ จำนวน ๔ ฐาน

๑) อาชีพแปรรูปสมุนไพร (ผงขัดหน้า)
๒) อาชีพแปรรูปสมุนไพร (ฟ้าทะลายโจร/ยาสีฟัน)
๓) อาชีพการทำโยเกิร์ตกะทิ
๔) อาชีพแปรรูปผัก (กิมจิ)

เวลา ๑๖.๐๐-๑๖.๓๐ น. สรุปและประเมินผลการดำเนินโครงการฯ

**หมายเหตุ :** การแต่งกาย

๑. ผู้ว่าราชการจังหวัด/เจ้าหน้าที่ผู้ดำเนินการบนเวที สวมเครื่องแบบปกติขาว ไม่สวมหมวก พร้อมสวมหน้ากากผ้าหรือหน้ากากอนามัยสีขาว

๒. ผู้ร่วมกิจกรรม : ชาย : ชุดผ้าไทย พร้อมสวมหน้ากากผ้า หรือหน้ากากอนามัยสีขาว
หญิง : ชุดไทยจิตรลดา/ชุดผ้าไทย พร้อมสวมหน้ากากผ้า หรือหน้ากากอนามัยสีขาว

**ทะเบียนรายชื่อหน่วยงานแนบท้ายหนังสือ**

๑. รองผู้ว่าราชการจังหวัดฉะเชิงเทรา (๒)
๒. ปลัดจังหวัดฉะเชิงเทรา
๓. หัวหน้าสำนักงานจังหวัดฉะเชิงเทรา
๔. เจ้าพนักงานที่ดินจังหวัดฉะเชิงเทรา
๕. หัวหน้าสำนักงานป้องกันและบรรเทาสาธารณภัยจังหวัดฉะเชิงเทรา
๖. โยธาธิการและผังเมืองจังหวัดฉะเชิงเทรา
๗. ท้องถิ่นจังหวัดฉะเชิงเทรา
๘. คลังจังหวัดฉะเชิงเทรา
๙. พัฒนาสังคมและความมั่งคงของมนุษย์จังหวัดฉะเชิงเทรา
๑๐. แรงงานจังหวัดฉะเชิงเทรา
๑๑. วัฒนธรรมจังหวัดฉะเชิงเทรา
๑๒. ประชาสัมพันธ์จังหวัดฉะเชิงเทรา
๑๑. นายอำเภอ ๑๑ อำเภอ
๑๒. ประธานคณะกรรมการพัฒนาสตรีจังหวัดฉะเชิงเทรา
๑๓. ประธานเครือข่าย OTOP จังหวัดฉะเชิงเทรา
๑๔. ประธานเครือข่ายผู้นำอาสาพัฒนาชุมชนจังหวัดฉะเชิงเทรา
๑๕. กลุ่มทอผ้าบ้านนายาว หมู่ที่ ๑๕ ตำบลท่ากระดาน อำเภอสนามชัยเขต
๑๖. กลุ่มทอผ้าบ้านนาอิสาน หมู่ที่ ๑๖ ตำบลท่ากระดาน อำเภอสนามชัยเขต
๑๗. กลุ่มทอผ้าบ้านนางาม หมู่ที่ ๑๙ ตำบลท่ากระดาน อำเภอสนามชัยเขต
๑๘. กลุ่มทอผ้าบ้านทางโค้ง หมู่ที่ ๑๕ ตำบลทุ่งพระยา อำเภอสนามชัยเขต
๑๙. กลุ่มทอผ้าบ้านอ่างเตย หมู่ที่ ๙ ตำบลท่าตะเกียบ อำเภอท่าตะเกียบ
๒๐. กลุ่มทอผ้าบ้านเขาตลาด หมู่ที่ ๑๕ ตำบลท่าตะเกียบ อำเภอท่าตะเกียบ
๒๑. กลุ่มทอผ้าบ้านเนินน้อย หมู่ที่ ๒๐ ตำบลท่าตะเกียบ อำเภอท่าตะเกียบ
๒๒. กลุ่มทอผ้าบ้านเขาวงค์ หมู่ที่ ๒๒ ตำบลท่าตะเกียบ อำเภอท่าตะเกียบ
๒๓. กลุ่มทอผ้าบ้านเกาะกระทิง หมู่ที่ ๑๓ ตำบลคลองตะเกรา อำเภอท่าตะเกียบ

แบบตอบรับการเข้าร่วมพิธีมอบลายผ้าพระราชทาน "ผ้าขิดลายนารีรัตน์ราชกัญญา"
วันศุกร์ที่ ๑๑ มีนาคม ๒๕๖๕
เวลา ๑๐.๐๐-๑๒.๐๐ น.
ณ โรงแรมที วิน เทจ อำเภอบางคล้า จังหวัดฉะเชิงเทรา
**********

๑. ชื่อ-นามสกุล.....

ตำแหน่ง.....

หน่วยงาน.....

เบอร์โทรศัพท์.....

๒. ชื่อ-นามสกุล.....

ตำแหน่ง.....

หน่วยงาน.....

เบอร์โทรศัพท์.....

❒ สามารถเข้าร่วมพิธีฯได้

❒ ไม่สามารถเข้าร่วมประชุมได้ ขอมอบหมายผู้แทน คือ

๑. ชื่อ-นามสกุล.....

ตำแหน่ง.....

หน่วยงาน.....

เบอร์โทรศัพท์.....

๒. ชื่อ-นามสกุล.....

ตำแหน่ง.....

หน่วยงาน.....

เบอร์โทรศัพท์.....

**หมายเหตุ:** ส่งแบบตอบรับเข้าร่วมประชุมได้ที่ สำนักงานพัฒนาชุมชนจังหวัดฉะเชิงเทรา
ทางไปรษณีย์อิเล็กทรอนิกส์ cd8riew@gmail.com ภายในวันที่๑๐ มีนาคม ๒๕๖๕