

ที่ ฉช ๐๐๑๙/ว ๙๔๖๖

ถึง สำนักงานพัฒนาชุมชนอำเภอ ทุกอำเภอ

ด้วยคณะรัฐมนตรีได้มีมติเมื่อวันที่ ๗ กันยายน ๒๕๖๔ เห็นชอบให้มีการเลือกตั้งสมาชิกสภาท้องถิ่นและผู้บริหารท้องถิ่นขององค์การบริหารส่วนตำบล และเมื่อวันที่ ๑ ตุลาคม ๒๕๖๔ คณะกรรมการการเลือกตั้ง ได้ประกาศกำหนดให้มีการเลือกตั้งสมาชิกสภาองค์การบริหารส่วนตำบลและนายกองค์การบริหารส่วนตำบล ในวันอาทิตย์ที่ ๒๘ พฤศจิกายน ๒๕๖๔

ในการนี้ จึงขอส่งแผ่นพับประชาสัมพันธ์การเลือกตั้งท้องถิ่น เพื่อเผยแพร่รณรงค์และประชาสัมพันธ์การเลือกตั้งสมาชิกสภาองค์การบริหารส่วนตำบลและนายกองค์การบริหารส่วนตำบล ในวันอาทิตย์ที่ ๒๘ พฤศจิกายน ๒๕๖๔ รายละเอียดตามสิ่งที่ส่งมาด้วย



กลุ่มงานประสานและสนับสนุนการบริหารงานพัฒนาชุมชน
โทร. ๐ ๓๘๕๑ ๑๒๓๙
โทรสาร ๐ ๓๘๕๑ ๑๒๓๙

การแจ้งเหตุที่ไม่อาจไปใช้สิทธิเลือกตั้งได้

ผู้มีสิทธิเลือกตั้งใดที่ไม่อาจไปใช้สิทธิเลือกตั้งได้ เนื่องจากมีเหตุอันสมควรให้แจ้งเหตุที่ไม่อาจไปใช้สิทธิเลือกตั้งต่อนายทะเบียนอำเภอหรือนายทะเบียนท้องถิ่นที่ตนมีชื่ออยู่ในทะเบียนบ้าน โดยทำเป็นหนังสือซึ่งต้องระบุเลขประจำตัวประชาชนและที่อยู่ตามหลักฐานทะเบียนบ้านภายใน 7 วันก่อนวันเลือกตั้ง หรือภายใน 7 วันนับแต่วันเลือกตั้งสามารถแจ้งด้วยตัวเอง หรือมอบหมายให้ผู้อื่นไปยื่นแทน หรือจัดส่งทางไปรษณีย์ลงทะเบียน

เหตุจำเป็นที่ไม่อาจไปใช้สิทธิเลือกตั้งได้

- มีกิจธุระจำเป็นเร่งด่วนที่ต้องเดินทางไปพื้นที่ห่างไกล
- เจ็บป่วยและไม่สามารถเดินทางไปใช้สิทธิเลือกตั้งได้
- เป็นคนพิการหรือทุพพลภาพ หรือผู้สูงอายุและไม่สามารถเดินทางไปใช้สิทธิเลือกตั้งได้
- เดินทางออกนอกราชอาณาจักร
- มีถิ่นที่อยู่ห่างไกลจากที่เลือกตั้งเกินกว่า 100 กิโลเมตร
- ได้รับคำสั่งจากทางราชการให้ไปปฏิบัติหน้าที่นอกเขตเลือกตั้ง
- มีเหตุสุดวิสัยหรือเหตุอื่นที่ กกต. กำหนด

กรณีที่ผู้มีสิทธิเลือกตั้งได้แจ้งเหตุไว้แล้ว หากในวันเลือกตั้งเหตุดังกล่าวได้สิ้นสุดลง ผู้มีสิทธิเลือกตั้งสามารถไปใช้สิทธิเลือกตั้งที่หน่วยเลือกตั้งที่ตนมีสิทธิเลือกตั้งได้

หากไม่ไปใช้สิทธิเลือกตั้งจะถูกจำกัดสิทธิ ดังนี้

1. สมัครรับเลือกตั้งเป็น ส.ส. หรือ ส.ถ.หรือ ผ.ถ. หรือสมัครรับเลือกเป็น ส.ว.
2. สมัครรับเลือกเป็นกำนันและผู้ใหญ่บ้าน
3. เข้าชื่อร้องขอให้ถอดถอน ส.ถ. หรือ ผ.ถ.
4. ดำรงตำแหน่งข้าราชการการเมือง และข้าราชการรัฐสภาฝ่ายการเมือง
5. ดำรงตำแหน่งรองผู้บริหารท้องถิ่น เลขานุการผู้บริหารท้องถิ่น ผู้ช่วยเลขานุการผู้บริหารท้องถิ่นประธานที่ปรึกษาผู้บริหารท้องถิ่น ที่ปรึกษาผู้บริหารท้องถิ่น หรือคณะที่ปรึกษาผู้บริหารท้องถิ่น
6. ดำรงตำแหน่งเลขานุการประธานสภาท้องถิ่น ผู้ช่วยเลขานุการประธานสภาท้องถิ่น และเลขานุการรองประธานสภาท้องถิ่น

การถูกจำกัดสิทธิ กำหนดเวลาครั้งละ 2 ปี

การกระทำผิดกฎหมายเลือกตั้งท้องถิ่น

ห้ามมิให้

1. ผู้ใดซึ่งรู้อยู่แล้วว่าตนเป็นผู้ไม่มีสิทธิเลือกตั้งพยายามออกเสียงลงคะแนน หรือออกเสียงลงคะแนน
2. ผู้ใดจงใจกระทำด้วยประการใดๆ ให้บัตรเลือกตั้งที่ตนได้รับจาก กปน. ชำรุดหรือเสียหาย หรือให้เป็นบัตรเสีย หรือกระทำด้วยประการใดๆ แก่บัตรเสียเพื่อให้เป็นบัตรที่ใช้ได้
3. ผู้ใดเล่นหรือจัดให้มีการเล่นการพนันขันต่อใดๆ เกี่ยวกับผลของการเลือกตั้ง
4. ผู้ใดหาเสียงเลือกตั้งโดยวิธีการใดๆ อันเป็นคุณหรือเป็นโทษแก่ผู้สมัคร นับตั้งแต่เวลา 18.00 น. ของวันก่อนวันเลือกตั้งหนึ่งวันจนสิ้นสุดวันเลือกตั้ง
5. ผู้ใดใช้เครื่องมือหรืออุปกรณ์ใดถ่ายภาพบัตรเลือกตั้งเพื่อให้เห็นเครื่องหมายลงคะแนนในคูหาเลือกตั้ง
6. ผู้ใดนำบัตรเลือกตั้งออกไปจากที่เลือกตั้ง เว้นแต่เป็นการกระทำตามหน้าที่และอำนาจ
7. ผู้ใดขาย จำหน่าย จ่ายแจก หรือจัดเลี้ยงสุราทุกชนิดในเขตเลือกตั้ง ในระหว่างเวลา 18.00 น. ของวันก่อนวันเลือกตั้งหนึ่งวัน จนถึงเวลา 18.00 น. ของวันเลือกตั้ง
8. ผู้ใดจงใจทำเครื่องหมายโดยวิธีใดไว้ที่บัตรเลือกตั้งนอกจากเครื่องหมายที่ลงคะแนน

สำนักงานคณะกรรมการการเลือกตั้งประจำจังหวัดฉะเชิงเทรา
ศาลากลางจังหวัดฉะเชิงเทรา ชั้น 2 (หลังเดิม)
ถนนเรืองวุฒิ ตำบลหน้าเมือง อำเภอเมืองฉะเชิงเทรา
จังหวัดฉะเชิงเทรา 24000
โทร/โทรสาร 0-3851-7111 หรือ 0-3851-8621

การเลือกตั้ง ท้องถิ่น

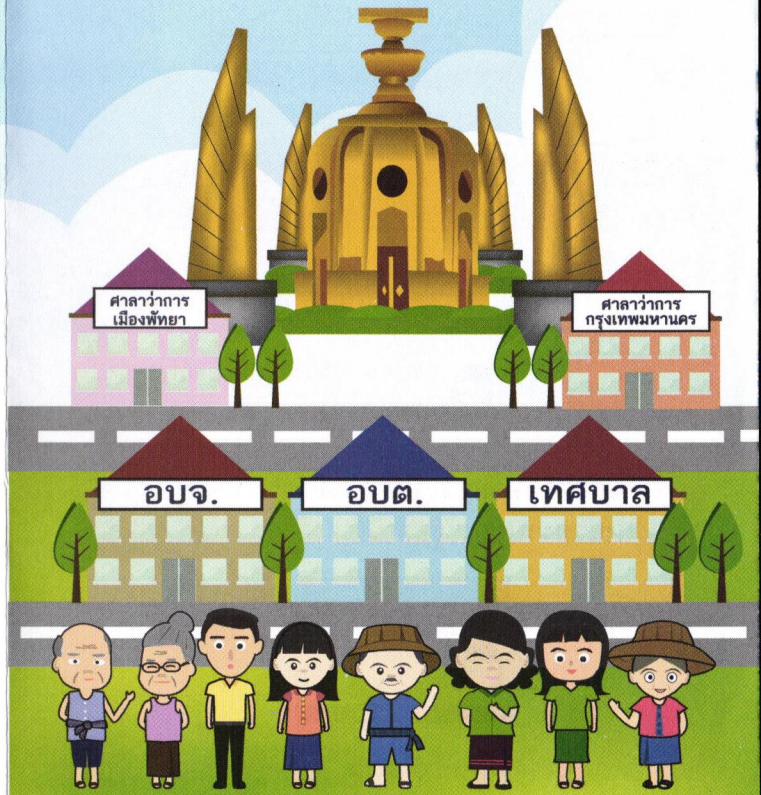

สำนักงานคณะกรรมการการเลือกตั้ง
ประจำจังหวัดฉะเชิงเทรา

คุณสมบัติของผู้มีสิทธิเลือกตั้ง



- มีสัญชาติไทย แต่ถ้าแปลงสัญชาติ ต้องได้สัญชาติไทยมาแล้ว ไม่น้อยกว่า 5 ปี
- มีอายุไม่ต่ำกว่า 18 ปี ในวันเลือกตั้ง
- มีชื่ออยู่ในทะเบียนบ้าน ในเขตเลือกตั้งมาแล้วเป็นเวลาติดต่อกัน ไม่น้อยกว่า 1 ปีนับถึงวันเลือกตั้ง
- คุณสมบัติอื่นตามที่กฎหมายว่าด้วย การจัดตั้งองค์กรปกครองส่วนท้องถิ่นกำหนด

หลักฐานที่ใช้แสดงตนในการลงคะแนน

บัตรประจำตัวประชาชน



(บัตรที่หมดอายุก็ใช้ได้)

หรือ บัตรหรือหลักฐานที่ทางราชการหรือหน่วยงานของรัฐออกให้

(มีรูปถ่าย)



(มีเลขประจำตัวประชาชน)

เช่น บัตรประจำตัวเจ้าหน้าที่ของรัฐ ใบขับขี่ พาสปอร์ต เป็นต้น

การเตรียมความพร้อมของผู้มีสิทธิเลือกตั้งในการเลือกตั้งท้องถิ่น

1. ตรวจสอบรายชื่อผู้มีสิทธิเลือกตั้ง

ก่อนวันเลือกตั้ง

ไม่น้อยกว่า 25 วัน

ตรวจสอบได้ที่ที่ว่าการอำเภอ/ที่ทำการองค์กรปกครองส่วนท้องถิ่น/ที่เลือกตั้งหรือบริเวณใกล้เคียงกับที่เลือกตั้ง

ไม่น้อยกว่า 15 วัน

ตรวจสอบจากเอกสารที่แจ้งรายชื่อผู้มีสิทธิเลือกตั้งมายังเจ้าบ้าน

ไม่น้อยกว่า 10 วัน

หากพบว่า

ตนเองหรือผู้มีชื่ออยู่ในทะเบียนบ้าน	เจ้าบ้าน
ไม่มีรายชื่ออยู่ในบัญชีรายชื่อผู้มีสิทธิเลือกตั้ง	เห็นว่ามีชื่อบุคคลอื่นอยู่ในทะเบียนบ้านของตนโดยไม่ได้อาศัยอยู่จริง
ขอเพิ่มชื่อ	**ขอถอนชื่อ**

ยื่นคำร้องต่อนายทะเบียนอำเภอหรือนายทะเบียนท้องถิ่น เพื่อขอเพิ่มชื่อ-ถอนชื่อพร้อมนำสำเนาทะเบียนบ้านและบัตรประชาชนหรือบัตรประจำตัวอื่นใดที่ทางราชการออกให้ไปแสดงด้วย

ขั้นตอนการลงคะแนนเลือกตั้ง

1 ตรวจสอบรายชื่อ

ที่ประกาศไว้หน้าที่เลือกตั้ง



2 ยื่นหลักฐานแสดงตน

ลงลายมือชื่อหรือพิมพ์ลายนิ้วหัวแม่มือในบัญชีรายชื่อ



บัตรประจำตัวประชาชน

หรือ

บัตรหรือหลักฐานที่ทางราชการหรือหน่วยงานของรัฐออกให้ที่มีรูปถ่ายและมีเลขประจำตัวประชาชน

3 รับบัตรเลือกตั้ง 2 ใบ

ลงลายมือชื่อ หรือพิมพ์ลายนิ้วหัวแม่มือบนต้นขั้วบัตร

บัตรเลือกตั้งผู้บริหารท้องถิ่น

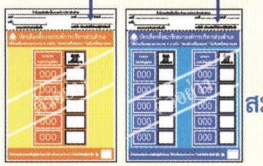

บัตรเลือกตั้งสมาชิกสภาท้องถิ่น

4 ทำเครื่องหมายกากบาท

4.1 เข้าคูหา



4.2 ทำเครื่องหมายกากบาท (x) ลงในช่องทำเครื่องหมาย

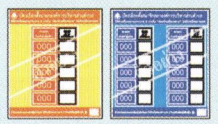

4.3 พับบัตรเลือกตั้ง



5 หย่อนบัตรเลือกตั้งด้วยตัวเอง



เวลาลงคะแนนเลือกตั้ง ตั้งแต่เวลา 08.00 น. -17.00 น.

ซื้อสิทธิ ขายเสียง มีความผิด

มีโทษจำคุก 1-10 ปี และปรับ 20,000-200,000 บาท หรือทั้งจำทั้งปรับ และเพิกถอนสิทธิเลือกตั้ง 20 ปี